



Instituto de Economia e Relações Internacionais
Universidade Federal de Uberlândia



BOLETIM IPC-CEPES

ÍNDICE DE PREÇOS AO CONSUMIDOR DE UBERLÂNDIA

Ano 45 – Nº 03 – Março de 2024

BOLETIM DO ÍNDICE DE PREÇOS AO CONSUMIDOR DE UBERLÂNDIA (IPC-CEPES)
MARÇO DE 2024

- **Variação mensal do IPC-CEPES:**
 - **Março/2024: 0,36%**
 - **Fevereiro/2024: 0,16%**
 - **Março/2023: 0,72%**
- **Variação acumulada no ano (2024): 1,39%**
- **Variação acumulada em 12 meses do IPC-CEPES: 3,55%**

- **Na comparação com fevereiro de 2024, 05 (cinco) grupos apresentaram alta nos preços (Tabelas 1, 2, 3 e 4):**
 - Grupo 1 - Alimentação e bebidas (variação de 1,25% e impacto de 0,31 p.p. no IPC-CEPES): o resultado do grupo foi influenciado, principalmente, pelo comportamento do item “Alimentação fora do domicílio” (variação de 2,32% e impacto de 0,12 p.p. no índice) e do item “Tubérculos, raízes e legumes” (variação de 4,0% e impacto de 0,07 p.p. no índice).
 - Grupo 5 - Transportes (variação de 1,16% e impacto de 0,22 p.p. no IPC-CEPES): destaque para o item “Combustíveis (veículos)” (variação de 1,96% e impacto de 0,11 p.p. no índice).
 - Grupo 7 - Despesas pessoais (variação de 1,47% e impacto de 0,12 p.p. no IPC-CEPES): o maior impacto foi registrado no item “Recreação” (variação de 3,90% e impacto de 0,11 p.p. no índice).
 - Grupo 8 - Educação (variação de 0,75% e impacto de 0,03 p.p. no IPC-CEPES): o item “Leitura” (variação de 3,02% e impacto de 0,01 p.p. no índice) apresentou o maior aumento de preços no grupo.

- Grupo 6 - Saúde e cuidados pessoais (variação de 0,12% e impacto de 0,02 p.p. no IPC-CEPES): o comportamento dos preços do item “Higiene pessoal” (variação de 1,41% e impacto de 0,08 p.p. no índice) foi o destaque no grupo.
- **O movimento de recuo/redução nos preços foi registrado em 04 (quatro) grupos em comparação com fevereiro de 2024 (Tabelas 1, 2, 3 e 4):**
 - Grupo 2 - Habitação (variação de -1,15% e impacto de -0,18 p.p. no IPC-CEPES): os maiores recuos de preços foram verificados no item “Aluguel e taxas” (variação de -2,36% e impacto de -0,19 p.p. no índice) e no item “Energia elétrica residencial” (variação de -0,25% e impacto de -0,01 p.p. no índice).
 - Grupo 4 - Vestuário (variação de -1,98% e impacto de -0,11 p.p. no IPC-CEPES): menciona-se o item “Calçados e acessórios” (variação de -2,68% e impacto de -0,04 p.p. no índice) como o principal recuo de preços no grupo.
 - Grupo 3 - Artigos de residência (variação de -0,82% e impacto de -0,04 p.p. no IPC-CEPES): o item “Eletrodomésticos e equipamentos” (variação de -1,27% e impacto de -0,02 p.p. no índice) registrou o maior impacto negativo no grupo.
 - Grupo 9 - Comunicação (variação de -0,03% e impacto de -0,002 p.p. no IPC-CEPES): destaque para o subitem “Aparelho telefônico” (variação de -0,17% e impacto de -0,002 p.p. no índice).

Gráfico 1. IPC-CEPES: variação mensal (março/2023 a março/2024) e variação acumulada no ano de 2024 (%)

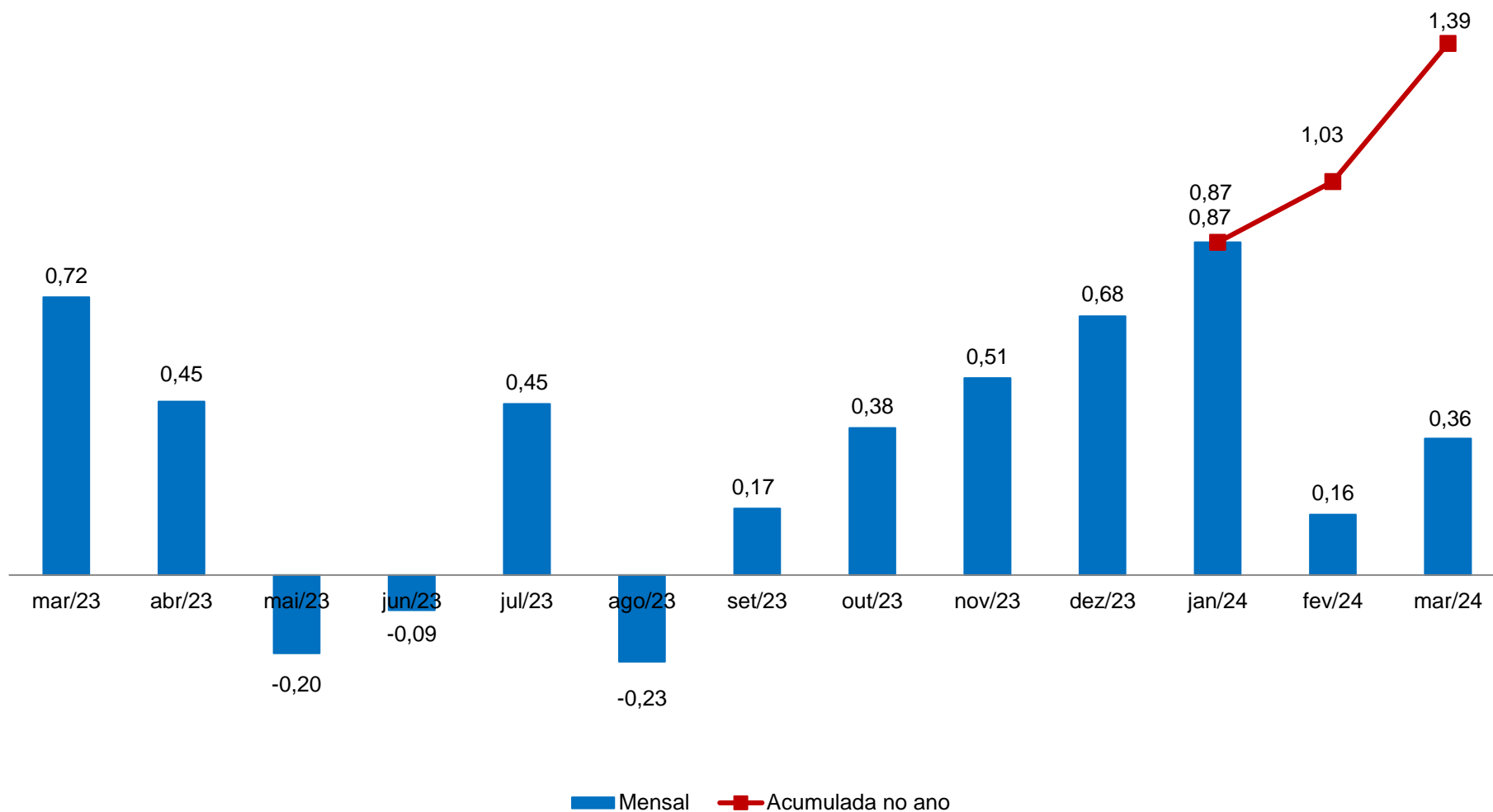

Fonte: CEPES, Pesquisa Mensal de Preços, 2023-2024. Elaboração CEPES/IERI/UFU.

Gráfico 2. IPC-CEPES: variação mensal (%) – 2022-2024

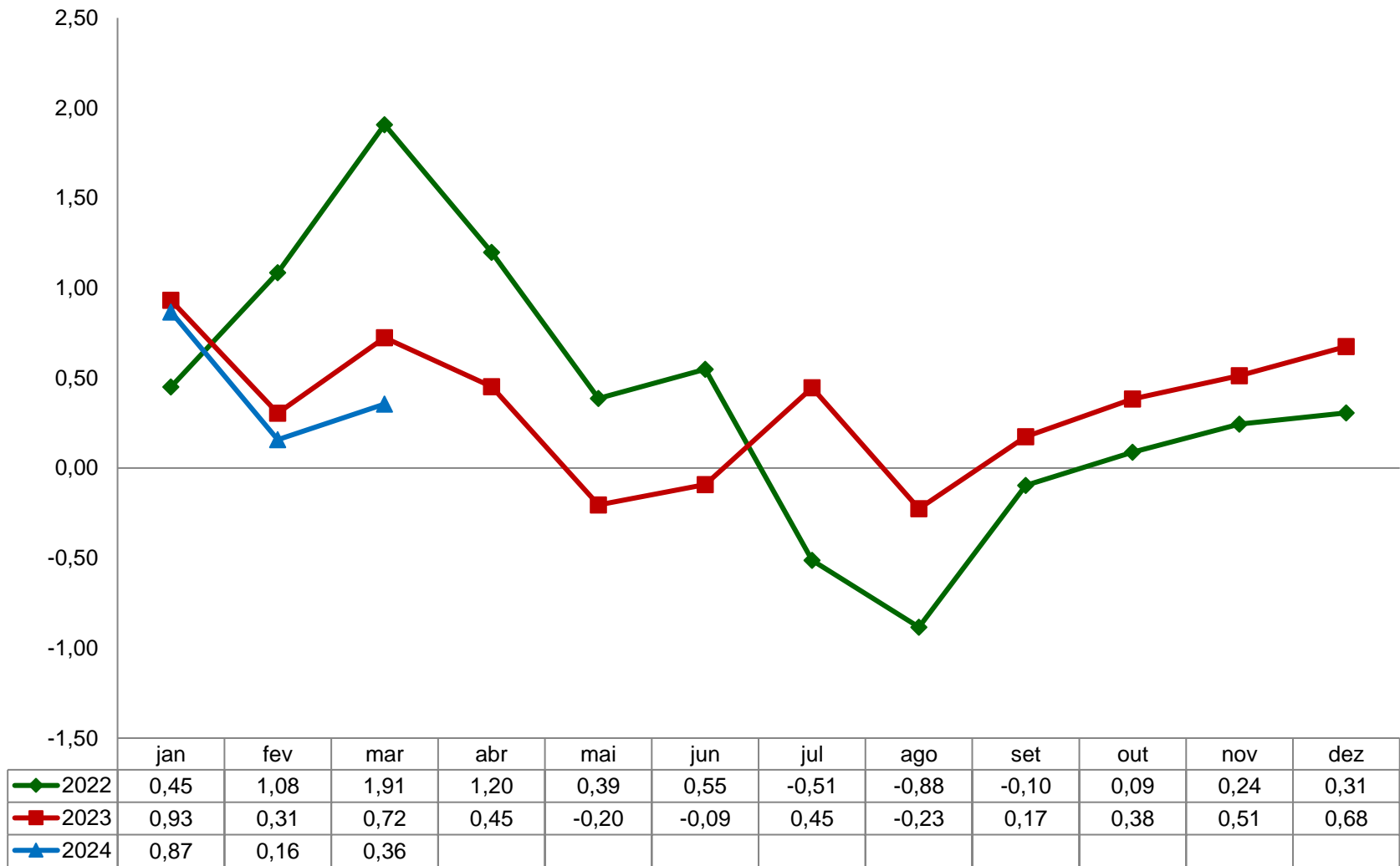

Fonte: CEPES, Pesquisa Mensal de Preços, 2022-2024. Elaboração CEPES/IERI/UFU.

Gráfico 3. IPC-CEPES: variação mensal (%) para março – 2007-2024

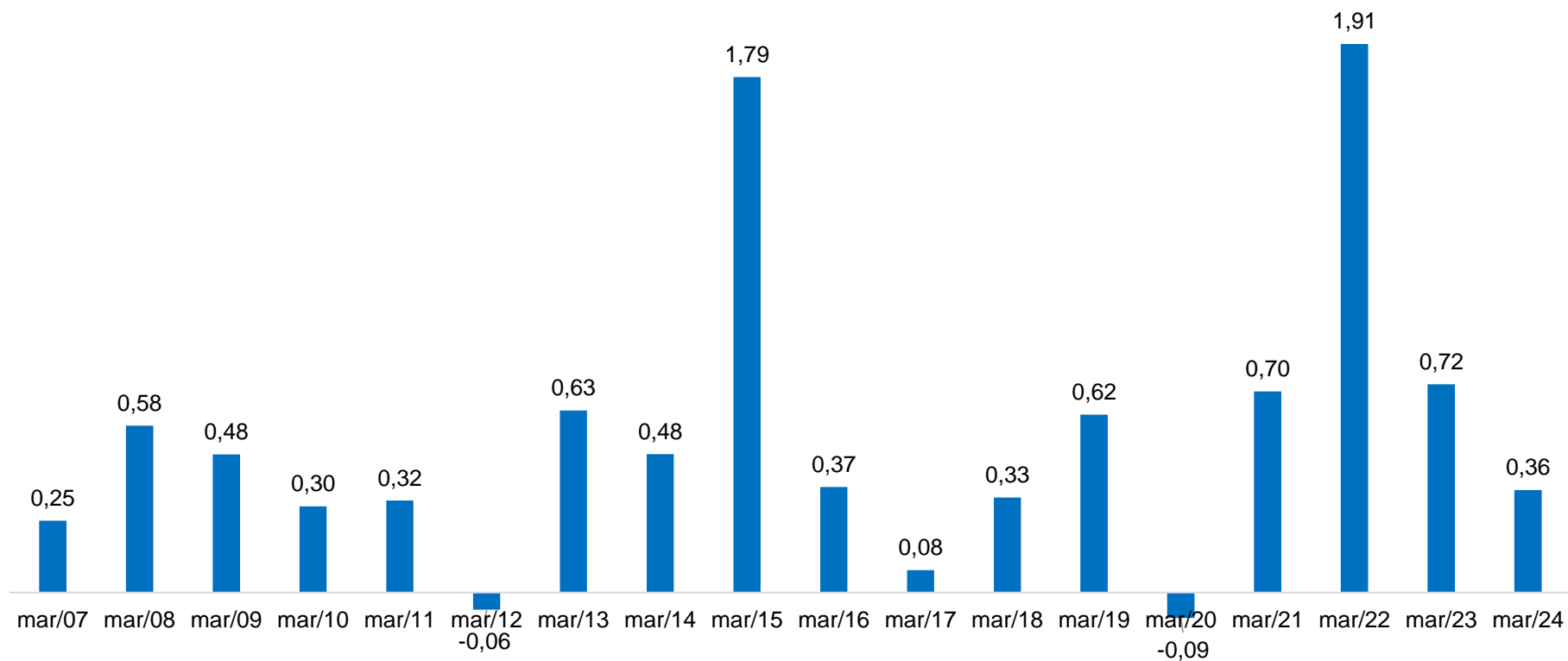

Fonte: CEPES, Pesquisa Mensal de Preços, 2007-2024. Elaboração CEPES/IERI/UFU.

Tabela 1. IPC-CEPES: variação mensal, peso e impactos dos grupos que compõem o IPC-CEPES

GRUPOS	Março/2024			Variação mensal (%)	
	Var. mensal (%)	Impactos (p.p) ⁽¹⁾	Peso	março/2023	fevereiro/2024
IPC-CEPES	0,36	0,36	100	0,72	0,16
Grupo 1 - Alimentação e bebidas	1,25	0,31	24,99	-0,42	0,37
Grupo 2 - Habitação	-1,15	-0,18	15,90	1,48	-0,58
Grupo 3 - Artigos de residência	-0,82	-0,04	4,95	0,61	0,41
Grupo 4 - Vestuário	-1,98	-0,11	5,59	0,52	-0,88
Grupo 5 - Transportes	1,16	0,22	18,99	2,54	0,68
Grupo 6 - Saúde e cuidados pessoais	0,12	0,02	12,76	0,55	0,02
Grupo 7 - Despesas pessoais	1,47	0,12	7,85	0,02	0,28
Grupo 8 - Educação	0,75	0,03	3,89	0,44	-0,22
Grupo 9 - Comunicação	-0,03	0,00	5,09	-0,31	0,85

Fonte: CEPES, Pesquisa Mensal de Preços, 2023-2024. Elaboração CEPES/IERI/UFU.

(1) Impactos de cada grupo no IPC-CEPES de março/2024.

Tabela 2. Decomposição do IPC-CEPES mensal, por grupo, subgrupos e itens

Níveis	março/2024			Variação mensal (%)		Variação acumulada (%)	
	Var. mensal (%)	Impactos (p.p) ⁽¹⁾	Peso	março/2023	fevereiro/2024	No ano	Em 12 meses
IPC-CEPES	0,36		100	0,72	0,16	1,39	3,55
Grupo 1 - Alimentação e bebidas	1,25	1,25	24,99	-0,42	0,37	3,26	3,47
Subgrupo 1.1 - Alimentação no domicílio	0,98	0,78	19,95	-0,56	0,42	3,34	2,52
Item 1.1.1 - Cereais, leguminosas e oleaginosas	1,39	0,08	1,35	2,51	2,64	9,07	22,19
Item 1.1.2 - Farinhas, féculas e massas	-0,73	-0,02	0,60	0,56	0,20	-1,21	-6,20
Item 1.1.3 - Tubérculos, raízes e legumes	4,00	0,29	1,79	0,77	-3,88	15,78	29,43
Item 1.1.4 - Açúcares e derivados	-0,26	-0,01	0,92	-0,07	-0,04	-1,16	5,85
Item 1.1.5 - Hortaliças e verduras	-4,40	-0,05	0,28	-0,62	0,68	-1,70	2,59
Item 1.1.6 - Frutas	3,54	0,28	1,97	-10,57	6,92	18,86	24,76
Item 1.1.7 - Carnes	-2,01	-0,24	2,97	0,88	-1,11	-4,28	-10,81
Item 1.1.8 - Pescado	0,11	0,00	0,06	1,52	0,45	0,87	7,90
Item 1.1.9 - Carnes, peixes industrializados	-0,27	-0,01	0,63	2,19	1,32	-2,24	-12,43
Item 1.1.10 - Aves e ovos	1,00	0,06	1,41	-1,80	-0,68	-2,26	-7,18
Item 1.1.11 - Leite e derivados	1,10	0,10	2,21	-0,61	0,50	1,05	-6,58
Item 1.1.12 - Panificados	1,69	0,19	2,80	1,97	0,90	3,52	3,66
Item 1.1.13 - Óleos e gorduras	-1,81	-0,04	0,50	-2,62	-2,59	-1,30	-16,17
Item 1.1.14 - Bebidas e infusões	0,79	0,06	1,75	-0,21	0,14	1,10	3,01
Item 1.1.15 - Enlatados e conservas	-1,78	-0,01	0,18	-0,90	-1,89	-2,85	-3,75
Item 1.1.16 - Sal e condimentos	5,45	0,11	0,52	1,86	0,51	5,90	10,75
Subgrupo 1.2 - Alimentação fora do domicílio	2,32	0,47	5,04	0,16	0,17	2,96	7,34
Item 1.2.1 - Alimentação fora do domicílio	2,32	0,47	5,04	0,16	0,17	2,96	7,34

(continua)

(continuação)

Níveis	março/2024			Variação mensal (%)		Variação acumulada (%)	
	Var. mensal (%)	Impactos (p.p) ⁽¹⁾	Peso	março/2023	fevereiro/2024	No ano	Em 12 meses
Grupo 2 - Habitação	-1,15	-1,15	15,90	1,48	-0,58	-2,20	3,90
Subgrupo 2.1 - Encargos e manutenção	-2,03	-1,23	9,61	-1,19	-1,21	-3,80	2,85
Item 2.1.1 - Aluguel e taxas	-2,36	-1,18	7,93	-1,54	-1,36	-4,02	4,14
Item 2.1.2 - Reparos	0,07	0,00	0,90	0,11	0,16	-0,59	-1,20
Item 2.1.3 - Artigos de limpeza	-1,12	-0,05	0,77	0,60	-1,21	-5,22	-4,48
Subgrupo 2.2 - Combustíveis domésticos e energia	0,20	0,08	6,29	5,87	0,40	0,28	5,51
Item 2.2.1 - Combustíveis (domésticos)	1,37	0,15	1,75	-1,22	0,00	-0,52	-12,73
Item 2.2.2 - Energia elétrica residencial	-0,25	-0,07	4,54	9,93	0,55	0,60	14,92
Grupo 3 - Artigos de residência	-0,82	-0,82	4,95	0,61	0,41	-0,55	-1,17
Subgrupo 3.1 - Móveis e utensílios	-0,72	-0,36	2,43	1,24	0,27	-1,46	-0,57
Item 3.1.1 - Mobiliário	0,02	0,01	1,70	1,81	0,92	-0,76	2,01
Item 3.1.2 - Utensílios e enfeites	-2,73	-0,24	0,43	-0,07	-2,77	-4,13	-10,31
Item 3.1.3 - Cama, mesa e banho	-2,05	-0,13	0,30	0,15	1,13	-1,59	0,20
Subgrupo 3.2 - Aparelhos eletroeletrônicos	-0,59	-0,25	2,09	-0,39	0,48	0,52	-1,90
Item 3.2.1 - Eletrodomésticos e equipamentos	-1,27	-0,34	1,34	-0,62	0,58	-0,10	-0,03
Item 3.2.2 - TV, som e informática	0,64	0,10	0,75	-0,01	0,28	1,61	-5,01
Subgrupo 3.3 - Consertos e manutenção	-2,54	-0,22	0,42	2,12	0,92	-0,50	-0,98
Item 3.3.1 - Consertos e manutenção	-2,54	-0,22	0,42	2,12	0,92	-0,50	-0,98
Grupo 4 - Vestuário	-1,98	-1,98	5,59	0,52	-0,88	-2,83	2,90
Subgrupo 4.1 - Roupas	-1,86	-1,24	3,75	1,67	-2,17	-4,02	-0,59
Item 4.1.1 - Roupas masculina	-0,22	-0,05	1,30	1,54	-3,18	-0,49	1,34
Item 4.1.2 - Roupas feminina	-1,85	-0,49	1,47	0,76	-2,61	-5,94	-2,77
Item 4.1.3 - Roupas infantil	-4,03	-0,71	0,98	3,30	-0,10	-5,69	0,24
Subgrupo 4.2 - Calçados e Acessórios	-2,68	-0,76	1,58	-2,71	2,08	-0,43	12,43
Item 4.2.1 - Calçados e acessórios	-2,68	-0,76	1,58	-2,71	2,08	-0,43	12,43
Subgrupo 4.3 - Joias e bijuterias	0,37	0,02	0,23	2,21	0,76	0,80	2,69
Item 4.3.1 - Joias e bijuterias	0,37	0,02	0,23	2,21	0,76	0,80	2,69
Subgrupo 4.4 - Tecidos e armarinho	0,27	0,00	0,03	0,61	-1,03	-2,17	0,77
Item 4.4.1 - Tecidos e armarinho	0,27	0,00	0,03	0,61	-1,03	-2,17	0,77

Níveis	março/2024			Variação mensal (%)		Variação acumulada (%)	
	Var. mensal (%)	Impactos (p.p) ⁽¹⁾	Peso	março/2023	fevereiro/2024	No ano	Em 12 meses
Grupo 5 - Transportes	1,16	1,16	18,99	2,54	0,68	2,79	5,12
Subgrupo 5.1 - Transportes	1,16	1,16	18,99	2,54	0,68	2,79	5,12
Item 5.1.1 - Transporte público	1,34	0,25	3,58	-1,08	-2,59	0,39	2,27
Item 5.1.2 - Veículo próprio	0,65	0,34	9,94	0,97	0,12	1,42	6,11
Item 5.1.3 - Combustíveis (veículos)	1,96	0,56	5,47	8,17	4,01	7,06	5,25
Grupo 6 - Saúde e cuidados pessoais	0,12	0,12	12,76	0,55	0,02	0,39	3,07
Subgrupo 6.1 - Produtos farmacêuticos e óticos	-2,95	-0,83	3,58	-0,38	-0,82	-3,49	-0,76
Item 6.1.1 - Produtos farmacêuticos	-3,26	-0,87	3,38	-0,65	-0,81	-3,88	-0,38
Item 6.1.2 - Produtos Óticos	2,55	0,04	0,20	3,79	-0,89	3,37	-6,51
Subgrupo 6.2 - Serviços de saúde	1,17	0,35	3,78	0,85	0,40	2,72	8,59
Item 6.2.1 - Serviços médicos e dentários	2,37	0,23	1,23	0,41	0,00	3,77	10,22
Item 6.2.2 - Serviços laboratoriais e hospitalares	0,00	0,00	0,56	0,56	0,00	1,78	0,27
Item 6.2.3 - Plano de saúde	0,77	0,12	2,00	1,21	0,77	2,33	10,11
Subgrupo 6.3 - Cuidados pessoais	1,41	0,60	5,39	0,97	0,32	1,36	1,94
Item 6.3.1 - Higiene pessoal	1,41	0,60	5,39	0,97	0,32	1,36	1,94
Grupo 7 - Despesas pessoais	1,47	1,47	7,85	0,02	0,28	3,30	5,99
Subgrupo 7.1 - Serviços pessoais	0,06	0,04	4,46	-0,16	1,45	2,01	6,43
Item 7.1.1 - Serviços pessoais	0,06	0,04	4,46	-0,16	1,45	2,01	6,43
Subgrupo 7.2 - Recreação e fumo	3,32	1,43	3,40	0,25	-1,21	5,00	5,43
Item 7.2.1 - Recreação	3,90	1,43	2,89	0,30	-1,42	5,90	6,45
Item 7.2.2 - Fumo	0,00	0,00	0,51	0,00	0,00	0,00	-0,23
Grupo 8 - Educação	0,75	0,75	3,89	0,44	-0,22	4,82	5,15
Subgrupo 8.1 - Cursos, leitura e papelaria	0,75	0,75	3,89	0,44	-0,22	4,82	5,15
Item 8.1.1 - Cursos Regulares	0,00	0,00	2,33	-0,15	0,00	4,13	4,01
Item 8.1.2 - Leitura	3,02	0,33	0,43	-3,48	-1,66	-3,89	1,84
Item 8.1.3 - Papelaria	2,46	0,24	0,38	1,26	-0,45	1,69	7,09
Item 8.1.4 - Cursos Diversos	0,90	0,17	0,74	4,71	0,08	15,18	9,94
Grupo 9 - Comunicação	-0,03	-0,03	5,09	-0,31	0,85	2,14	-0,91
Subgrupo 9.1 - Comunicação	-0,03	-0,03	5,09	-0,31	0,85	2,14	-0,91
Item 9.1.1 - Comunicação	-0,03	-0,03	5,09	-0,31	0,85	2,14	-0,91

Fonte: CEPES, Pesquisa Mensal de Preços, 2023-2024. Elaboração CEPES/IERI/UFU.

(1) Impactos de cada Item/Subgrupo na variação do seu respectivo Grupo.

Tabela 3. IPC-CEPES – março de 2024: maiores contribuições positivas e negativas (itens)

Principais contribuições positivas (aumento de preços)			Principais contribuições negativas (redução de preços)		
Item	Variação mensal (%)	Impacto (p.p.) ⁽¹⁾	Item	Variação mensal (%)	Impacto (p.p.) ⁽¹⁾
1.2.01 - Alimentação fora do domicílio	2,32	0,12	2.1.01 - Aluguel e taxas	-2,36	-0,19
7.2.01 - Recreação	3,90	0,11	6.1.01 - Produtos farmacêuticos	-3,26	-0,11
5.1.03 - Combustíveis (veículos)	1,96	0,11	1.1.07 - Carnes	-2,01	-0,06
6.3.01 - Higiene pessoal	1,41	0,08	4.2.01 - Calçados e acessórios	-2,68	-0,04
1.1.03 - Tubérculos, raízes e legumes	4,00	0,07	4.1.03 - Roupas infantil	-4,03	-0,04
1.1.06 - Frutas	3,54	0,07	4.1.02 - Roupas feminina	-1,85	-0,03
5.1.02 - Veículo próprio	0,65	0,06	3.2.01 - Eletrodomésticos e equipamentos	-1,27	-0,02
5.1.01 - Transporte público	1,34	0,05	1.1.05 - Hortaliças e verduras	-4,40	-0,01
1.1.12 - Panificados	1,69	0,05	3.1.02 - Utensílios e enfeites	-2,73	-0,01
6.2.01 - Serviços médicos e dentários	2,37	0,03	2.2.02 - Energia elétrica residencial	-0,25	-0,01

Fonte: CEPES, Pesquisa Mensal de Preços, 2023. Elaboração CEPES/IERI/UFU. (1) Impactos de cada Item no IPC-CEPES de março/2024.

Tabela 4. IPC-CEPES – março de 2024: maiores contribuições positivas e negativas (subitens)

Principais contribuições positivas (aumento de preços)			Principais contribuições negativas (redução de preços)		
Subitem	Variação mensal (%)	Impacto (p.p.) ⁽¹⁾	Subitem	Variação mensal (%)	Impacto (p.p.) ⁽¹⁾
1.1.03.1021 - TOMATE	19,35	0,09	2.1.01.2001 - ALUGUEL RESIDENCIAL	-3,89	-0,20
5.1.03.5022 - GASOLINA	1,83	0,09	1.1.03.1020 - BATATA-INGLESA	-7,14	-0,05
1.2.01.1201 - REFEIÇÃO (AFD)	3,18	0,08	4.2.01.4040 - TÊNIS	-6,76	-0,05
6.3.01.6030 - PERFUME	6,81	0,07	6.1.01.6002 - ANALGÉSICO E ANTITÉRMICO	-6,49	-0,04
7.2.01.7046 - PACOTE TURÍSTICO	13,15	0,07	5.1.02.5010 - MOTOCICLETA	-4,78	-0,04
1.1.06.1062 - BANANA - PRATA	8,83	0,06	1.1.07.1084 - CONTRAFILÉ	-8,82	-0,03
5.1.02.5008 - AUTOMÓVEL USADO	1,95	0,05	6.1.01.6004 - HIPOTENSOR E HIPOCOLESTEROLÉMICO	-8,43	-0,03
1.2.01.1202 - LANCHE (AFD)	2,24	0,04	6.1.01.6003 - ANTI-INFECIOSO E ANTIBIÓTICO	-8,79	-0,03
5.1.01.5004 - PASSAGEM AÉREA	36,38	0,04	4.1.02.4013 - BLUSA	-4,55	-0,02
1.1.03.1022 - CEBOLA	14,42	0,04	1.1.07.1080 - ALCATRA	-7,31	-0,02

Fonte: CEPES, Pesquisa Mensal de Preços, 2023. Elaboração CEPES/IERI/UFU. (1) Impactos de cada Subitem no IPC-CEPES de março/2024.

Gráfico 4. IPC-CEPES: variação mensal (%) dos subitens segundo a classificação dos bens em monitorados e livres¹ – 2023-2024

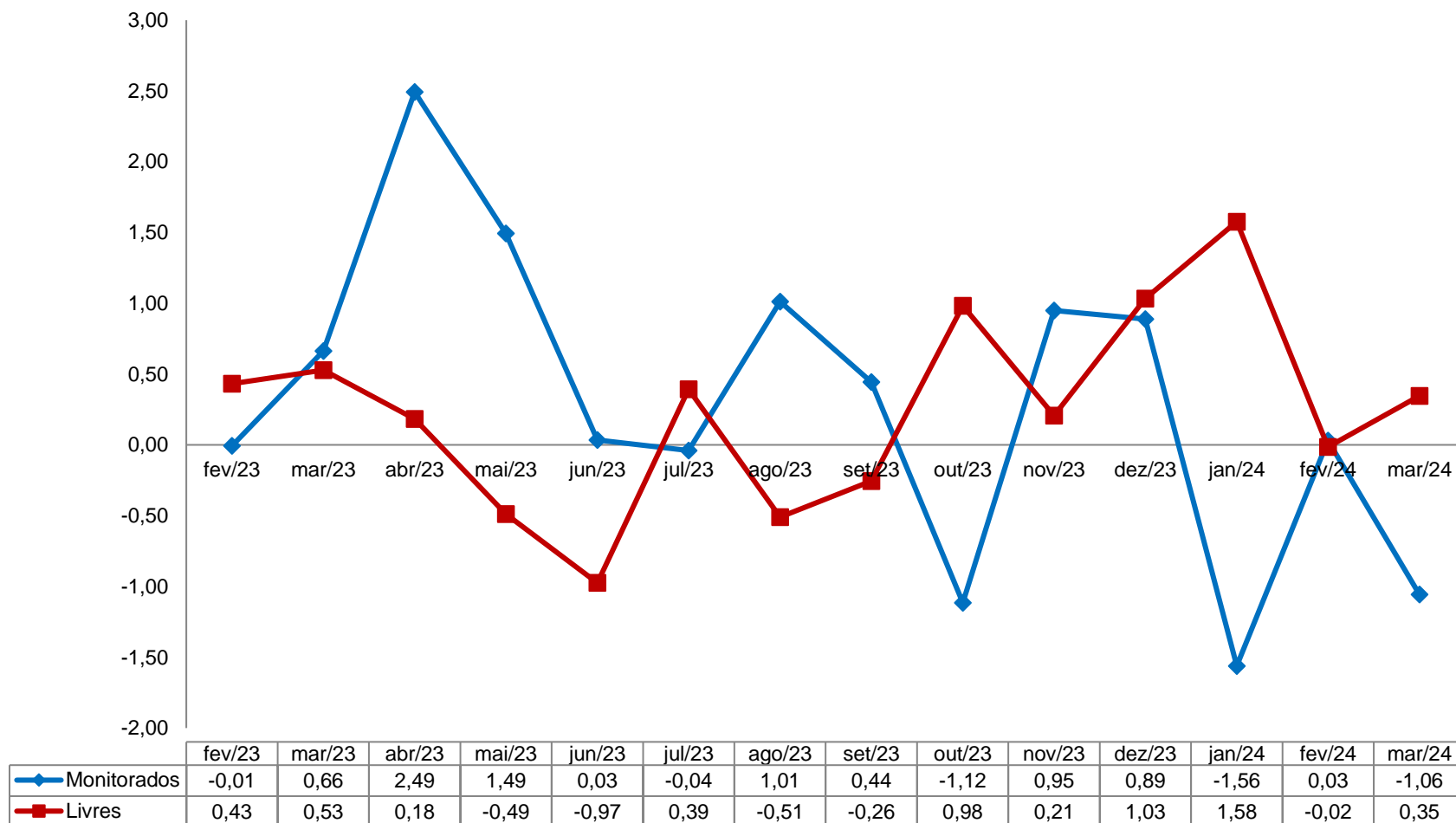

Fonte: CEPES, Pesquisa Mensal de Preços, 2023-2024. Elaboração CEPES/IERI/UFU.

¹ A classificação adotada no Boletim segue a classificação disponibilizada pela Secretária de Política Econômica do Ministério da Economia e está disponível no site oficial do CEPES: <<http://www.ieri.ufu.br/cepes/metodologia>>.

Gráfico 5. IPC-CEPES: variação mensal (%) dos subitens segundo a classificação dos bens em comercializáveis e não comercializáveis – 2023-2024

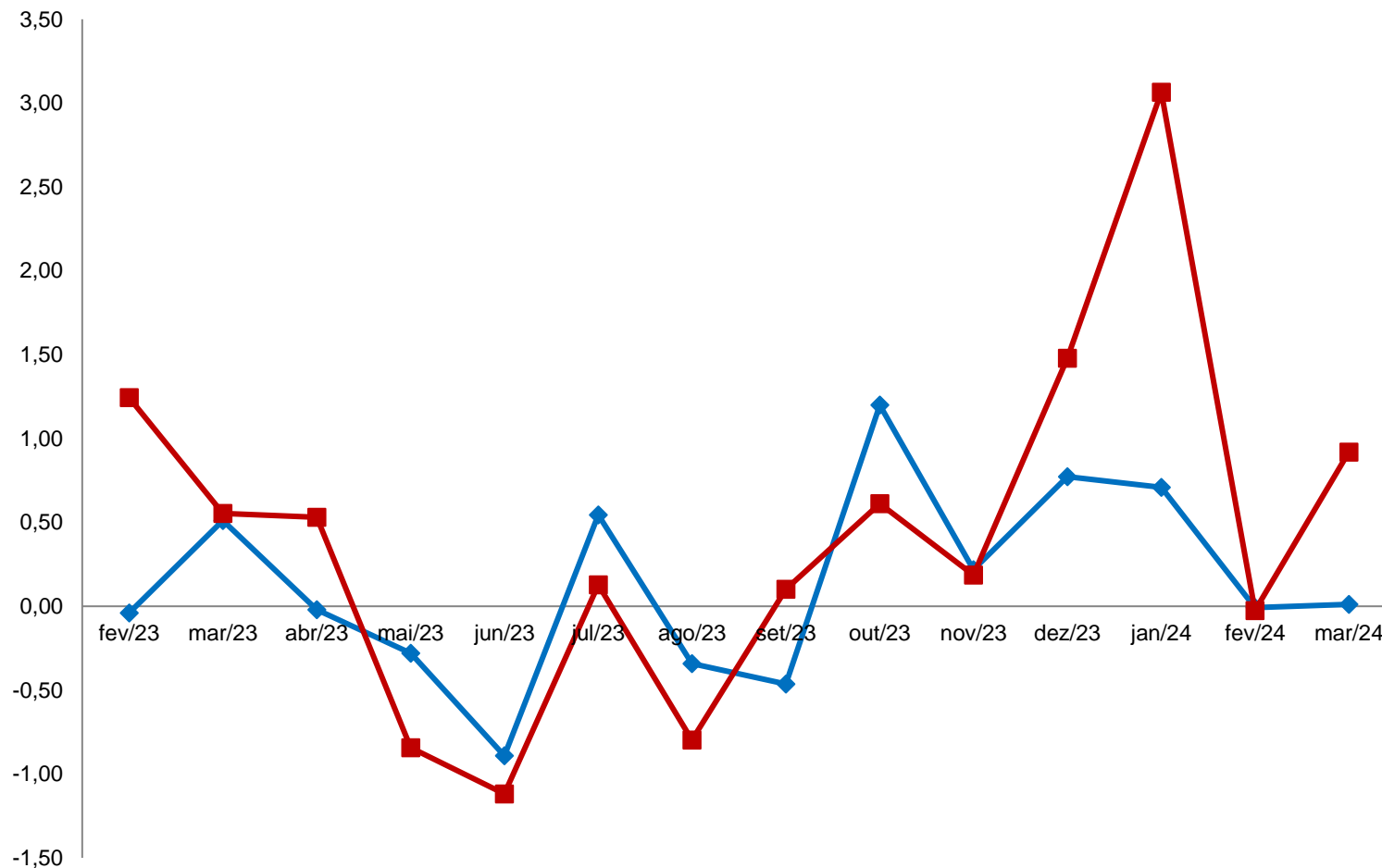

Comercializáveis	fev/23	mar/23	abr/23	mai/23	jun/23	jul/23	ago/23	set/23	out/23	nov/23	dez/23	jan/24	fev/24	mar/24
	-0,04	0,51	-0,02	-0,28	-0,89	0,55	-0,34	-0,46	1,20	0,22	0,77	0,71	-0,01	0,01
Não Comercializáveis	1,24	0,55	0,53	-0,84	-1,12	0,13	-0,80	0,10	0,61	0,19	1,48	3,07	-0,03	0,92

Fonte: CEPES, Pesquisa Mensal de Preços, 2023-2024. Elaboração CEPES/IERI/UFU.

Gráfico 6. IPC-CEPES: variação mensal (%) dos subitens segundo a classificação bens e serviços – 2023-2024

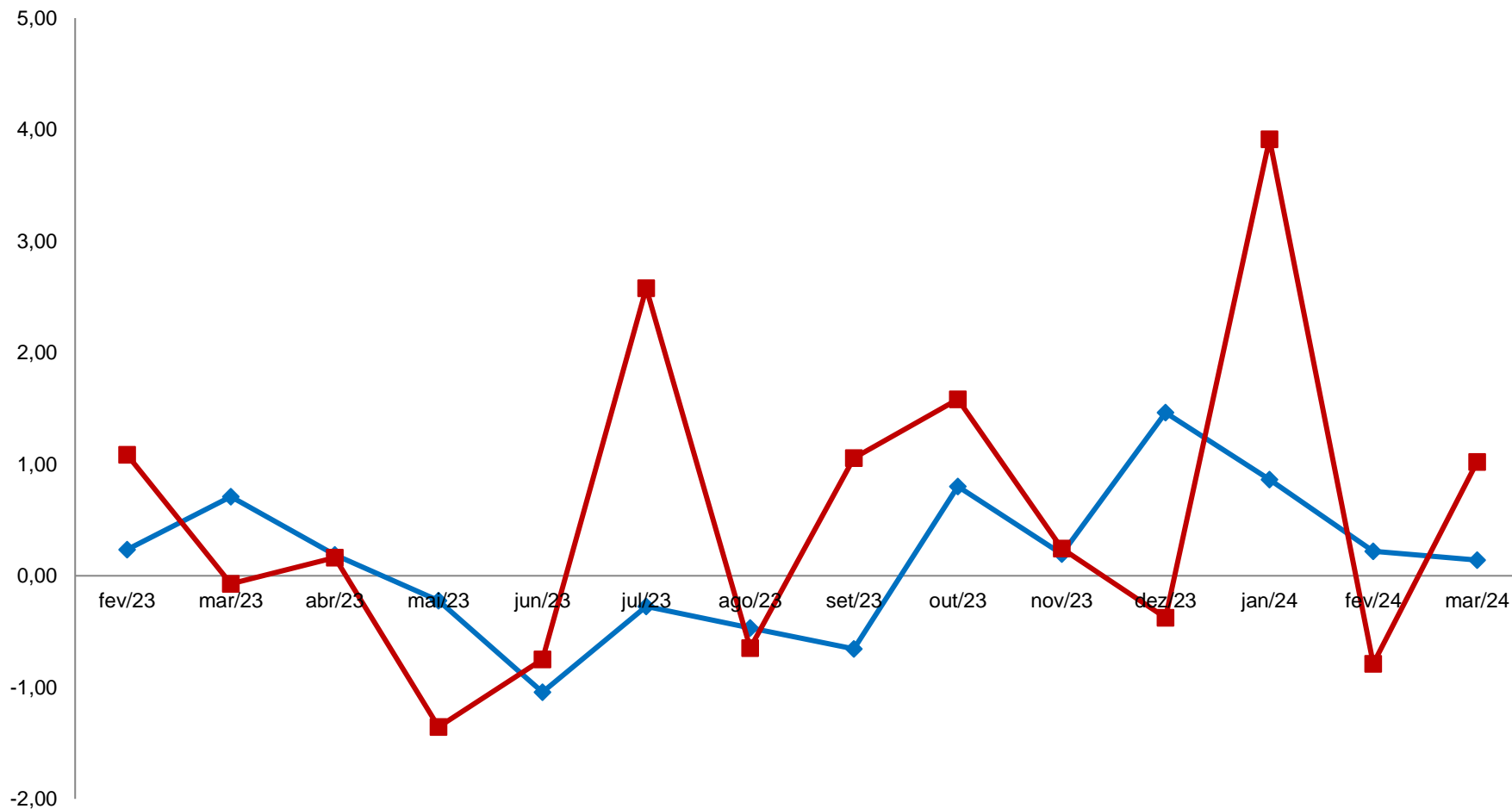

	fev/23	mar/23	abr/23	mai/23	jun/23	jul/23	ago/23	set/23	out/23	nov/23	dez/23	jan/24	fev/24	mar/24
—◆— Bens	0,23	0,71	0,19	-0,22	-1,04	-0,27	-0,47	-0,65	0,80	0,19	1,46	0,86	0,22	0,14
—■— Serviços	1,08	-0,07	0,16	-1,36	-0,75	2,58	-0,65	1,05	1,58	0,24	-0,37	3,91	-0,79	1,02

Fonte: CEPES, Pesquisa Mensal de Preços, 2023-2024. Elaboração CEPES/IERI/UFU.

Gráfico 7. IPC-CEPES: variação mensal (%) dos subitens segundo a classificação dos bens livres em duráveis, semiduráveis e não duráveis – 2023-2024

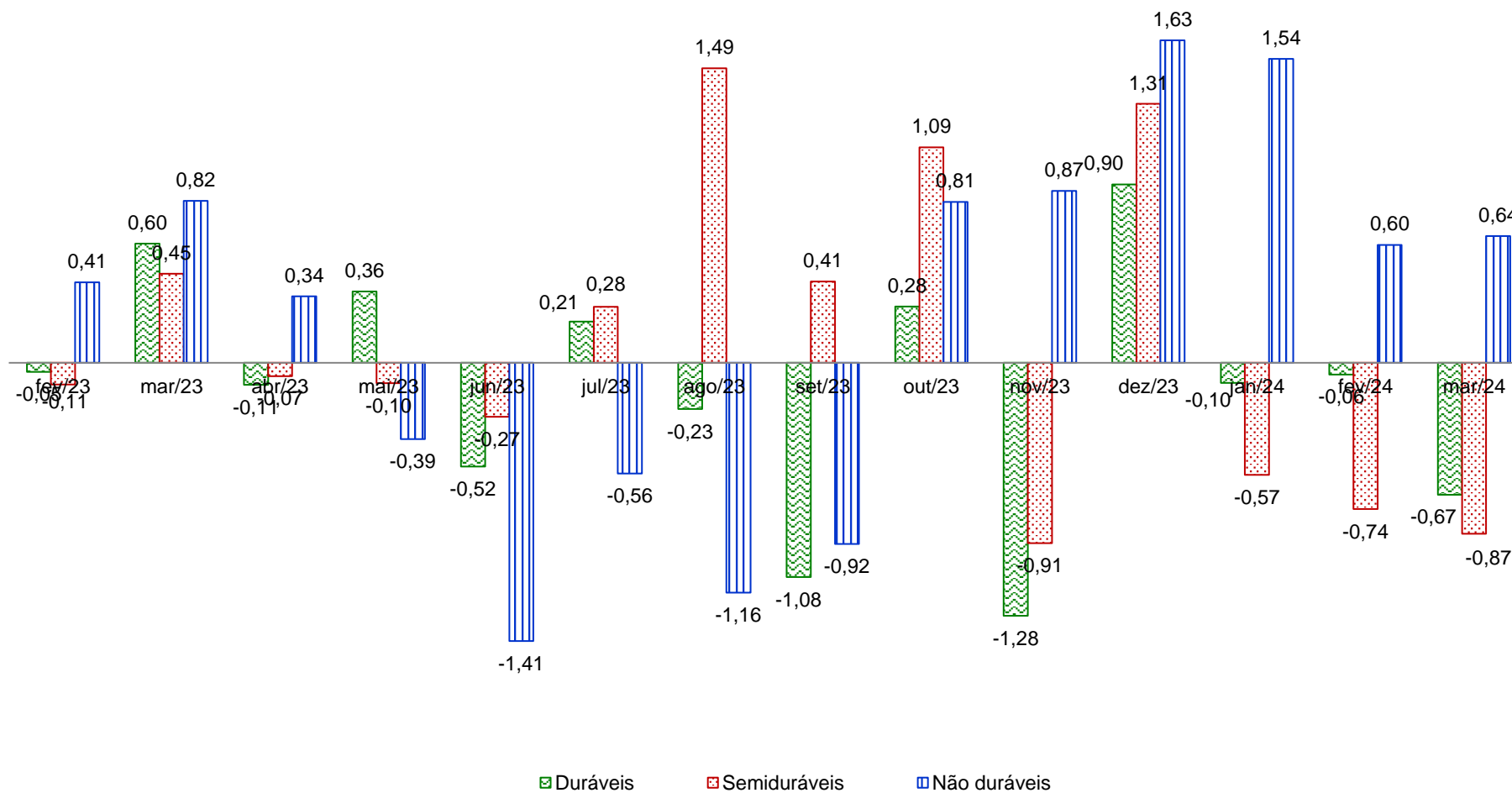

Fonte: CEPES, Pesquisa Mensal de Preços, 2023-2024. Elaboração CEPES/IERI/UFU.

Gráfico 8. Índice de difusão do IPC-CEPES (%) – 2023-2024

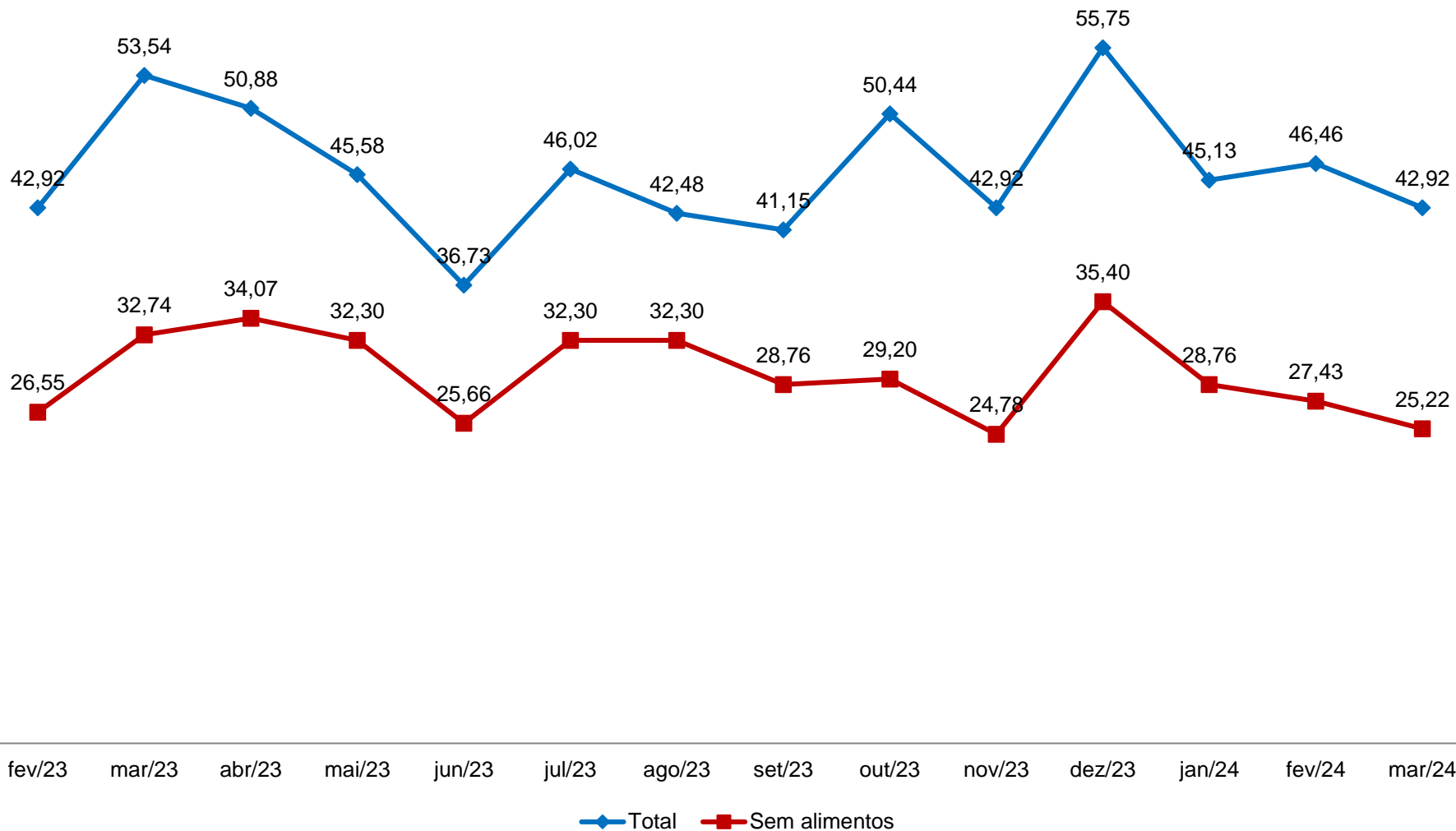

Fonte: CEPES, Pesquisa Mensal de Preços, 2023-2024. Elaboração CEPES/IERI/UFU.

Nota: Índice de Difusão mede a proporção dos subítemos com variação positiva no IPC-CEPES.

VARIAÇÕES NO ANO E EM 12 MESES

Tabela 5. IPC-CEPES: variação acumulada (%) no ano (2021-2024) e impacto (p.p.) dos grupos no IPC-CEPES em 2024

GRUPOS	Variação acumulada (%)				Impacto (p.p.) 2024
	2021	2022	2023	2024	
IPC-CEPES	8,47	4,79	4,15	1,39	
Grupo 1 - Alimentação e bebidas	4,87	13,71	0,80	3,26	0,81
Grupo 2 - Habitação	10,90	-1,04	8,49	-2,20	-0,36
Grupo 3 - Artigos de residência	6,34	2,07	1,22	-0,55	-0,03
Grupo 4 - Vestuário	8,91	10,90	6,94	-2,83	-0,16
Grupo 5 - Transportes	18,79	-2,85	6,34	2,79	0,53
Grupo 6 - Saúde e cuidados pessoais	2,51	8,49	3,43	0,39	0,05
Grupo 7 - Despesas pessoais	4,55	6,13	5,41	3,30	0,26
Grupo 8 - Educação	1,08	2,14	7,69	4,82	0,18
Grupo 9 - Comunicação	1,60	-3,53	-2,52	2,14	0,11

Fonte: CEPES, Pesquisa Mensal de Preços, 2021-2024. Elaboração CEPES/IERI/UFU.

Gráfico 9. IPC-CEPES: variação acumulada (%) em 12 meses dos subitens segundo a classificação dos bens/serviços em monitorados e livres – 2023-2024

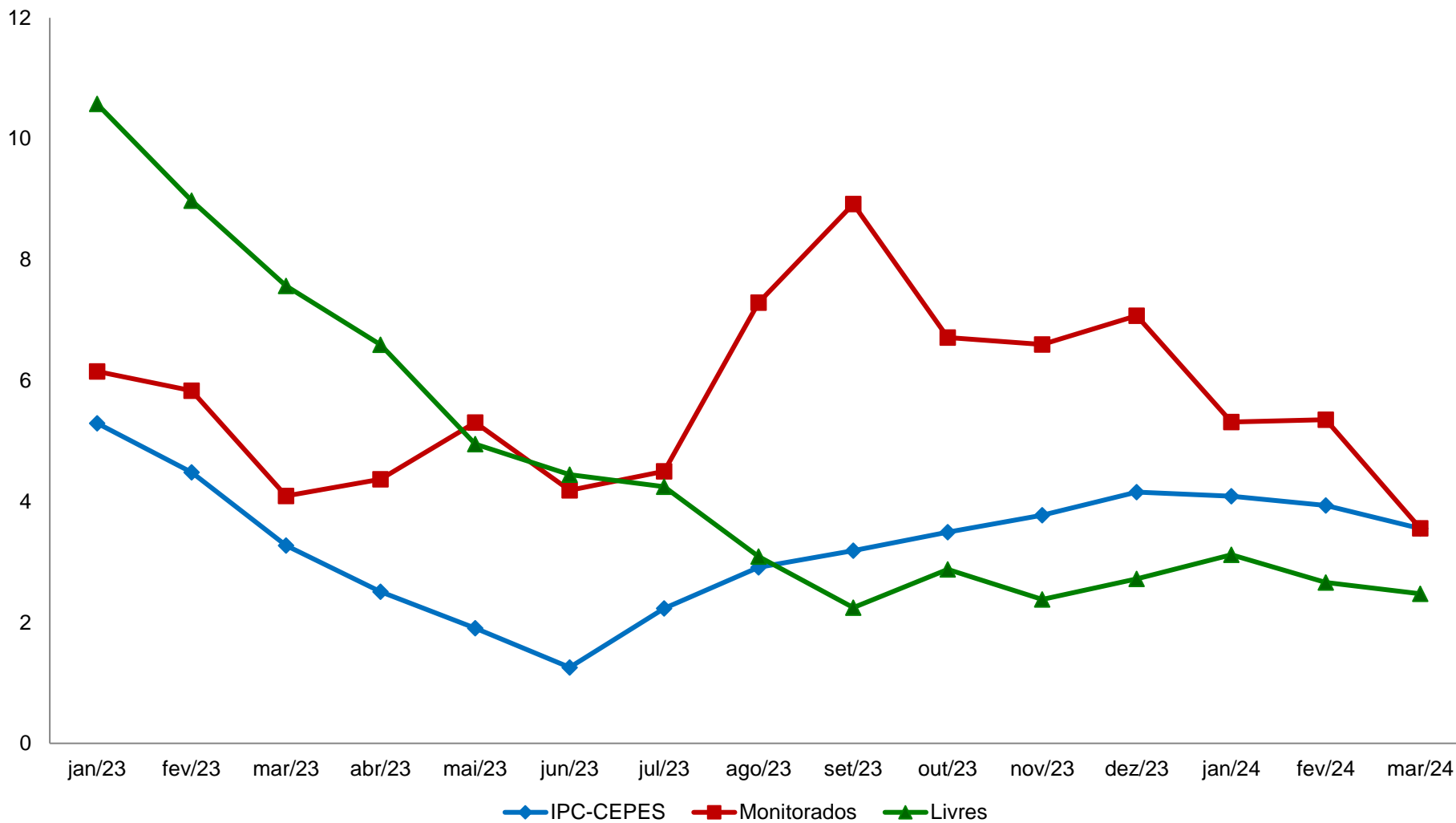

Fonte: CEPES, Pesquisa Mensal de Preços, 2023-2024. Elaboração CEPES/IERI/UFU.

Gráfico 10. IPC-CEPES: variação acumulada (%) em 12 meses dos subitens segundo a classificação dos bens comercializáveis e não comercializáveis – 2023-2024

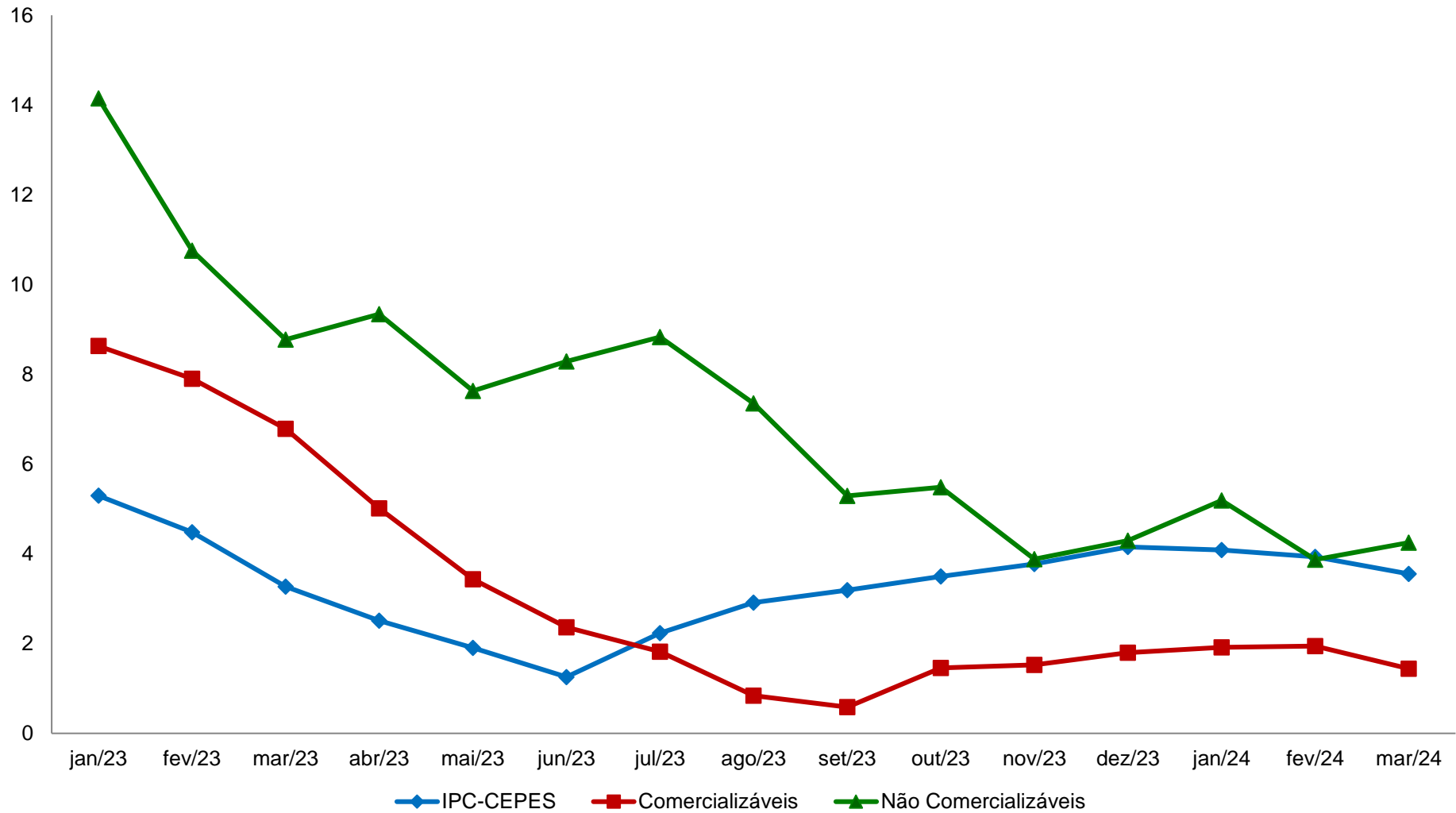

Fonte: CEPES, Pesquisa Mensal de Preços, 2023-2024. Elaboração CEPES/IERI/UFU.

Gráfico 11. IPC-CEPES: variação acumulada (%) em 12 meses dos subitens segundo a classificação dos bens livres/serviços em duráveis, não duráveis, semiduráveis e serviços – 2023-2024

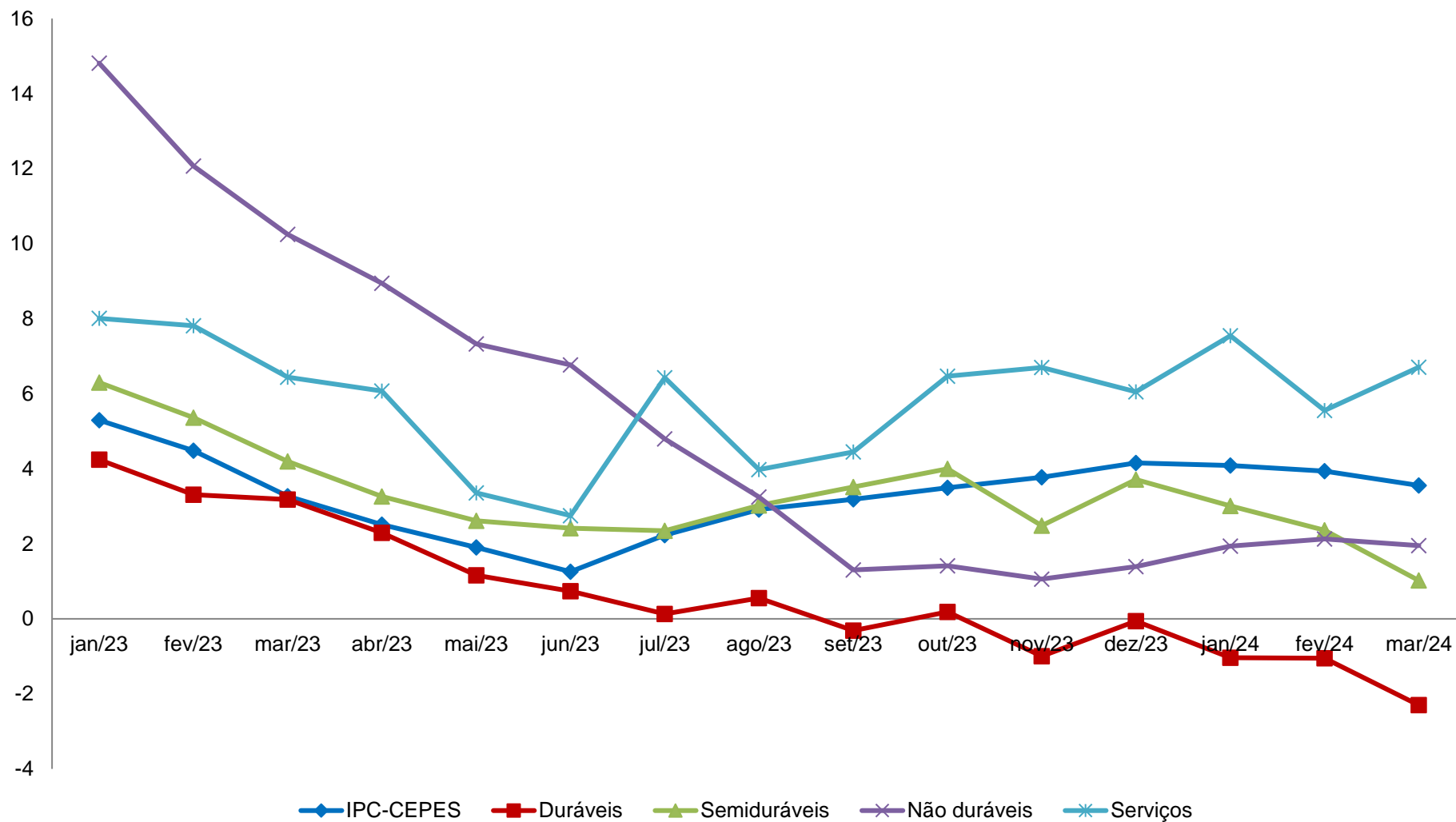

Fonte: CEPES, Pesquisa Mensal de Preços, 2023-2024. Elaboração CEPES/IERI/UFU.

Tabela 6. Variação acumulada (%) IPC-CEPES (2021-2024) e impacto (p.p.) de cada nível no IPC-CEPES em 2024

Níveis	Variação acumulada (%)				Impactos ¹ (p.p.) 2024
	2021	2022	2023	2024	
IPC-CEPES	8,47	4,79	4,15	1,39	
Grupo 1 - Alimentação e bebidas	4,87	13,71	0,80	3,26	0,81
Subgrupo 1.1 - Alimentação no domicílio	3,99	13,95	-0,67	3,34	0,66
Item 1.1.1 - Cereais, leguminosas e oleaginosas	-7,52	9,07	20,98	9,07	0,12
Item 1.1.2 - Farinhas, féculas e massas	3,23	15,52	-1,01	-1,21	-0,01
Item 1.1.3 - Tubérculos, raízes e legumes	-16,42	61,80	0,48	15,78	0,26
Item 1.1.4 - Açúcares e derivados	6,42	14,00	6,48	-1,16	-0,01
Item 1.1.5 - Hortaliças e verduras	22,29	20,32	13,06	-1,70	0,00
Item 1.1.6 - Frutas	4,52	27,30	3,47	18,86	0,33
Item 1.1.7 - Carnes	3,87	3,39	-8,33	-4,28	-0,13
Item 1.1.8 - Pescado	12,79	14,55	9,20	0,87	0,00
Item 1.1.9 - Carnes, peixes industrializados	6,11	-2,41	-8,27	-2,24	-0,01
Item 1.1.10 - Aves e ovos	14,44	5,40	-7,95	-2,26	-0,03
Item 1.1.11 - Leite e derivados	-0,03	27,40	-6,07	1,05	0,02
Item 1.1.12 - Panificados	2,86	23,70	5,10	3,52	0,10
Item 1.1.13 - Óleos e gorduras	11,65	-2,08	-17,90	-1,30	-0,01
Item 1.1.14 - Bebidas e infusões	16,59	9,38	2,27	1,10	0,02
Item 1.1.15 - Enlatados e conservas	11,85	13,39	3,78	-2,85	-0,01
Item 1.1.16 - Sal e condimentos	9,57	15,63	6,06	5,90	0,03
Subgrupo 1.2 - Alimentação fora do domicílio	7,80	12,94	6,99	2,96	0,15
Item 1.2.1 - Alimentação fora do domicílio	7,80	12,94	6,99	2,96	0,15
Grupo 2 - Habitação	10,90	-1,04	8,49	-2,20	-0,36
Subgrupo 2.1 - Encargos e manutenção	6,12	13,58	6,76	-3,80	-0,38
Item 2.1.1 - Aluguel e taxas	6,68	12,87	8,31	-4,02	-0,33
Item 2.1.2 - Reparos	5,47	12,03	-0,44	-0,59	-0,01
Item 2.1.3 - Artigos de limpeza	4,92	24,51	0,56	-5,22	-0,04
Subgrupo 2.2 - Combustíveis domésticos e energia	19,07	-23,30	11,29	0,28	0,02
Item 2.2.1 - Combustíveis (domésticos)	35,06	-2,24	-14,07	-0,52	-0,01
Item 2.2.2 - Energia elétrica residencial	12,33	-33,98	26,02	0,60	0,03

(continua)

Níveis	Variação acumulada (%)				Impactos ¹ (p.p.) 2024
	2021	2022	2023	2024	
Grupo 3 - Artigos de residência	6,34	2,07	1,22	-0,55	-0,03
Subgrupo 3.1 - Móveis e utensílios	4,36	4,26	3,41	-1,46	-0,04
Item 3.1.1 - Mobiliário	3,54	7,58	6,15	-0,76	-0,01
Item 3.1.2 - Utensílios e enfeites	5,21	-1,96	-8,04	-4,13	-0,02
Item 3.1.3 - Cama, mesa e banho	6,50	-0,88	6,90	-1,59	0,00
Subgrupo 3.2 - Aparelhos eletroeletrônicos	6,73	2,51	-1,42	0,52	0,01
Item 3.2.1 - Eletrodomésticos e equipamentos	9,24	7,24	1,65	-0,10	0,00
Item 3.2.2 - TV, som e informática	4,56	-1,76	-6,45	1,61	0,01
Subgrupo 3.3 - Consertos e manutenção	14,31	-14,26	2,11	-0,50	0,00
Item 3.3.1 - Consertos e manutenção	14,31	-14,26	2,11	-0,50	0,00
Grupo 4 - Vestuário	8,91	10,90	6,94	-2,83	-0,16
Subgrupo 4.1 - Roupas	10,74	13,39	5,14	-4,02	-0,16
Item 4.1.1 - Roupas masculina	10,50	16,55	3,51	-0,49	-0,01
Item 4.1.2 - Roupas feminina	9,50	12,92	4,28	-5,94	-0,09
Item 4.1.3 - Roupas infantil	13,14	8,85	8,78	-5,69	-0,06
Subgrupo 4.2 - Calçados e Acessórios	4,41	5,59	12,22	-0,43	-0,01
Item 4.2.1 - Calçados e acessórios	4,41	5,59	12,22	-0,43	-0,01
Subgrupo 4.3 - Joias e bijuterias	-2,49	1,05	4,80	0,80	0,00
Item 4.3.1 - Joias e bijuterias	-2,49	1,05	4,80	0,80	0,00
Subgrupo 4.4 - Tecidos e armarinho	18,88	-0,65	0,19	-2,17	0,00
Item 4.4.1 - Tecidos e armarinho	18,88	-0,65	0,19	-2,17	0,00
Grupo 5 - Transportes	18,79	-2,85	6,34	2,79	0,53
Subgrupo 5.1 - Transportes	18,79	-2,85	6,34	2,79	0,53
Item 5.1.1 - Transporte público	2,45	6,69	2,41	0,39	0,01
Item 5.1.2 - Veículo próprio	13,82	9,76	7,60	1,42	0,14
Item 5.1.3 - Combustíveis (veículos)	48,94	-28,85	6,82	7,06	0,37

Níveis	Variação acumulada (%)				(conclusão)
	2021	2022	2023	2024	Impactos ¹ (p.p.) 2024
Grupo 6 - Saúde e cuidados pessoais	2,51	8,49	3,43	0,39	0,05
Subgrupo 6.1 - Produtos farmacêuticos e óticos	2,42	9,47	1,51	-3,49	-0,13
Item 6.1.1 - Produtos farmacêuticos	2,43	9,64	2,11	-3,88	-0,13
Item 6.1.2 - Produtos Óticos	2,02	1,83	-7,93	3,37	0,01
Subgrupo 6.2 - Serviços de saúde	2,71	8,19	7,22	2,72	0,10
Item 6.2.1 - Serviços médicos e dentários	4,70	9,51	4,59	3,77	0,05
Item 6.2.2 - Serviços laboratoriais e hospitalares	1,03	8,88	-1,07	1,78	0,01
Item 6.2.3 - Plano de saúde	2,15	6,99	11,55	2,33	0,05
Subgrupo 6.3 - Cuidados pessoais	2,42	7,66	2,22	1,36	0,07
Item 6.3.1 - Higiene pessoal	2,42	7,66	2,22	1,36	0,07
Grupo 7 - Despesas pessoais	4,55	6,13	5,41	3,30	0,26
Subgrupo 7.1 - Serviços pessoais	3,87	5,82	6,40	2,01	0,09
Item 7.1.1 - Serviços pessoais	3,87	5,82	6,40	2,01	0,09
Subgrupo 7.2 - Recreação e fumo	5,37	6,49	4,14	5,00	0,17
Item 7.2.1 - Recreação	4,86	5,64	4,97	5,90	0,17
Item 7.2.2 - Fumo	6,82	6,77	-0,23	0,00	0,00
Grupo 8 - Educação	1,08	2,14	7,69	4,82	0,18
Subgrupo 8.1 - Cursos, leitura e papelaria	1,08	2,14	7,69	4,82	0,18
Item 8.1.1 - Cursos Regulares	-1,10	-3,27	6,03	4,13	0,09
Item 8.1.2 - Leitura	12,02	10,28	6,98	-3,89	-0,02
Item 8.1.3 - Papelaria	1,03	14,23	9,09	1,69	0,01
Item 8.1.4 - Cursos Diversos	0,04	1,56	13,47	15,18	0,10
Grupo 9 - Comunicação	1,60	-3,53	-2,52	2,14	0,11
Subgrupo 9.1 - Comunicação	1,60	-3,53	-2,52	2,14	0,11
Item 9.1.1 - Comunicação	1,60	-3,53	-2,52	2,14	0,11

Fonte: CEPES, Pesquisa Mensal de Preços, 2021-2024. Elaboração CEPES/IERI/UFU.

(1) Impactos de cada Item/Subgrupo/Grupo no IPC-CEPES no ano de 2024.

COMPARAÇÃO: IPC-CEPES, INPC e IPCA

Gráfico 12. IPC-CEPES, INPC e IPCA: variação mensal (%)

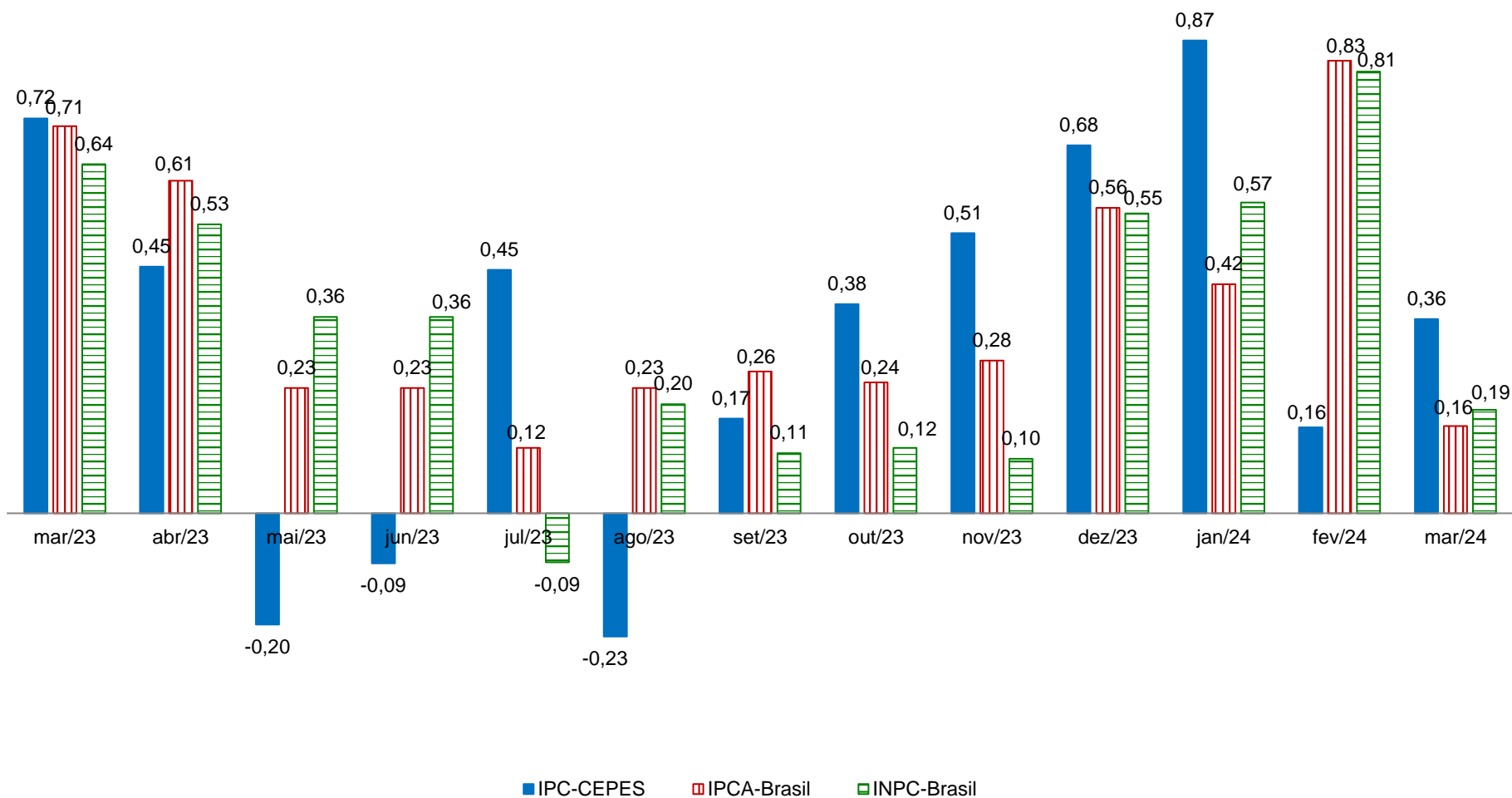

Fontes: Para IPC-CEPES de Uberlândia-MG: CEPES, Pesquisa Mensal de Preços, 2023-2024. Elaboração CEPES/IERI/UFU. Para as informações do INPC-Brasil e IPCA-Brasil: IBGE, Sistema Nacional de Preços ao Consumidor, 2024. Adaptação CEPES/IERI/UFU.

Gráfico 13. IPC-CEPES, IPCA e INPC: variação acumulada (%) no ano de 2024

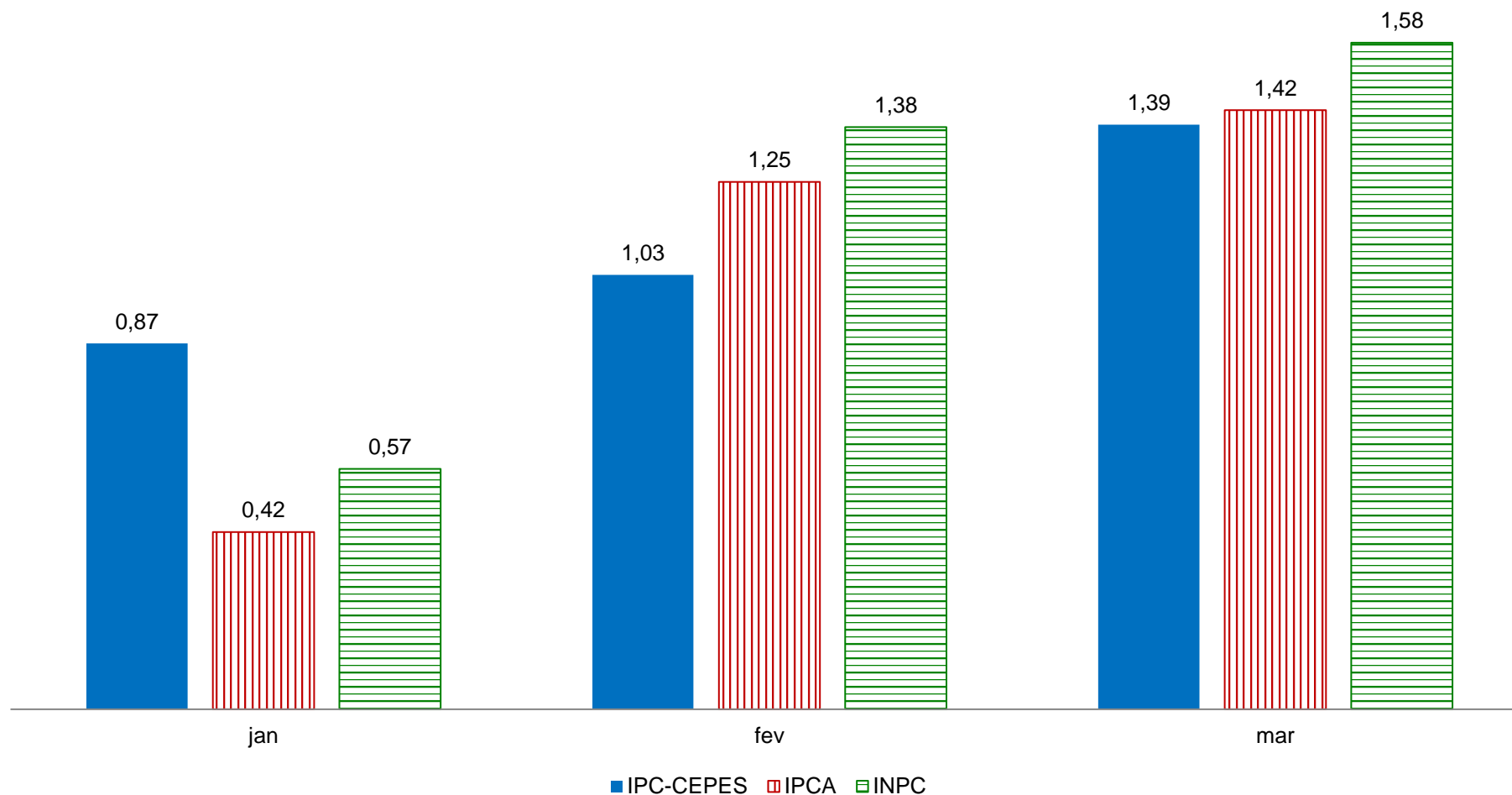

Fontes: Para IPC-CEPES de Uberlândia-MG: CEPES, Pesquisa Mensal de Preços, 2024. Elaboração CEPES/IERI/UFU. Para as informações do IPCA e INPC: IBGE, Sistema Nacional de Preços ao Consumidor, 2024. Adaptação CEPES/IERI/UFU.

Gráfico 14. Índices de preços ao consumidor de Uberlândia e das 16 cidades que compõem o INPC: variação acumulada no ano e em 12 meses (%)

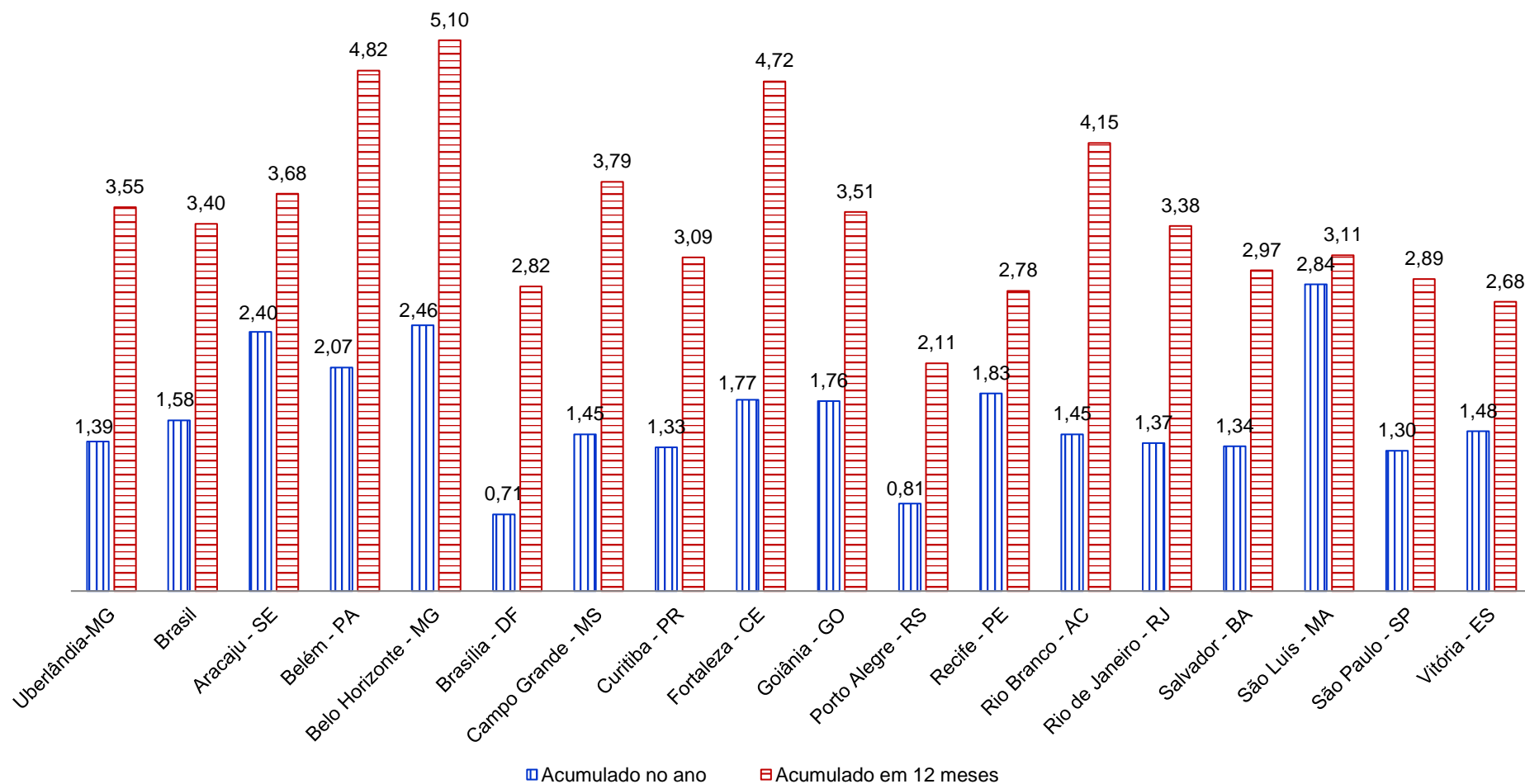

Fontes: Para IPC-CEPES de Uberlândia-MG: CEPES, Pesquisa Mensal de Preços, 2024. Elaboração CEPES/IERI/UFU. Para as demais localidades: IBGE, Sistema Nacional de Preços ao Consumidor, 2024. Adaptação CEPES/IERI/UFU.

Gráfico 15. Índices de preços ao consumidor de Uberlândia e das 16 cidades que compõem o IPCA: variação acumulada no ano e em 12 meses (%)

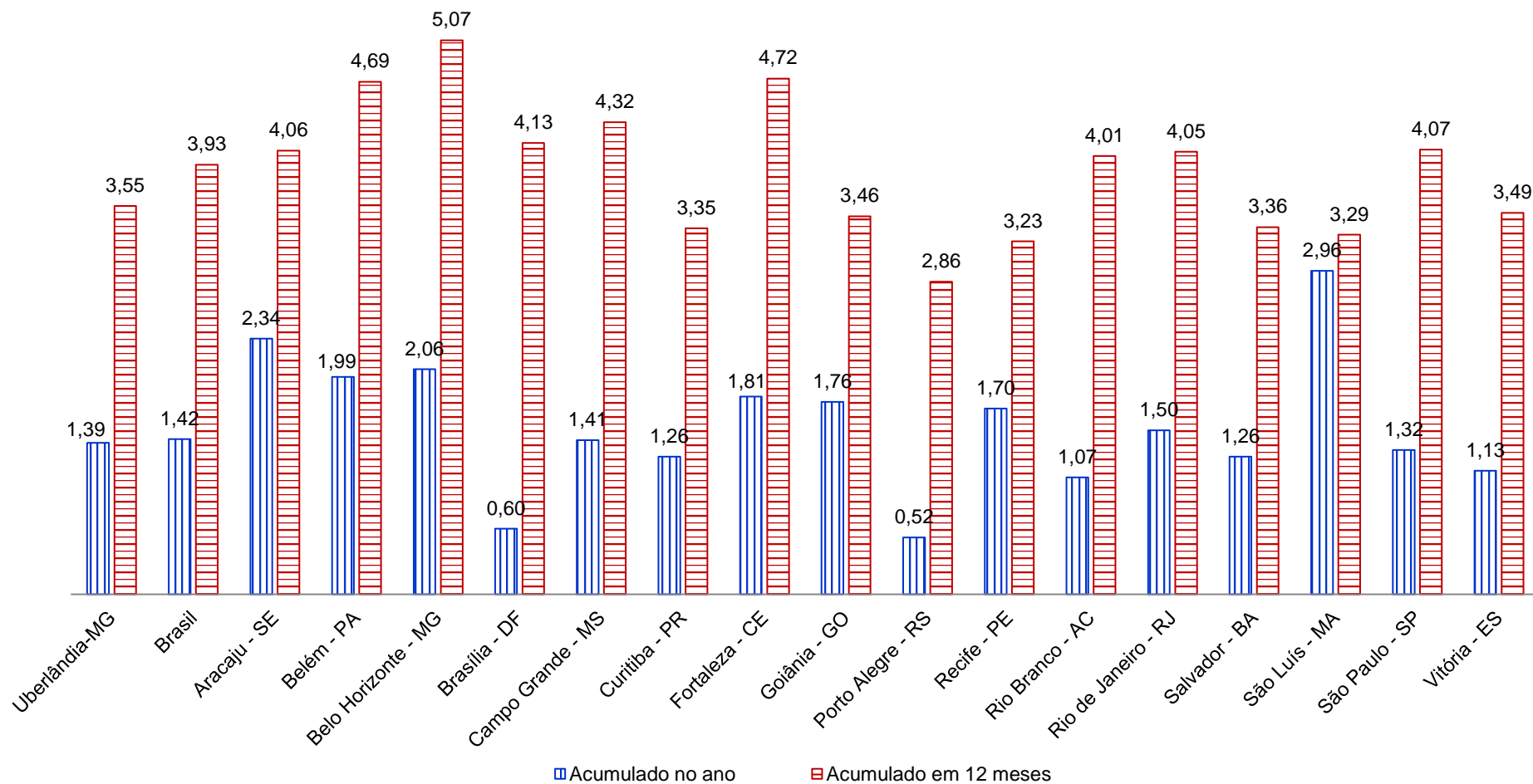

Fontes: Para IPC-CEPES de Uberlândia-MG: CEPES, Pesquisa Mensal de Preços, 2024. Elaboração CEPES/IERI/UFU. Para as demais localidades: IBGE, Sistema Nacional de Preços ao Consumidor, 2024. Adaptação CEPES/IERI/UFU.

Gráfico 16. IPC-CEPES, IPCA e INPC: variação acumulada (%) em 12 meses

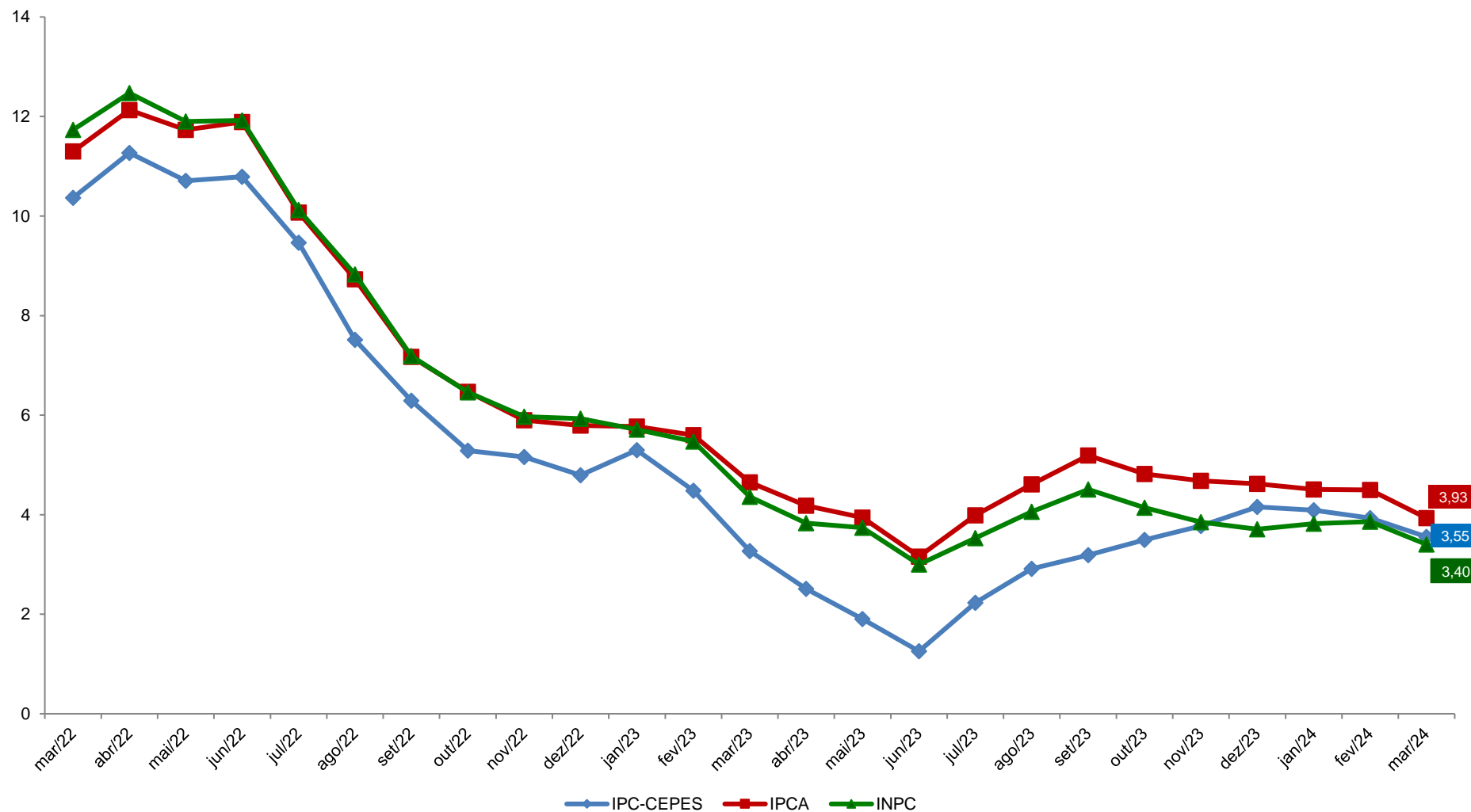

Fontes: Para IPC-CEPES de Uberlândia-MG: CEPES, Pesquisa Mensal de Preços, 2024. Elaboração CEPES/IERI/UFU. Para as informações do IPCA e INPC: IBGE, Sistema Nacional de Preços ao Consumidor, 2024. Adaptação CEPES/IERI/UFU.

DESCRIÇÃO

O boletim do IPC-CEPES é uma publicação mensal do CEPES por meio do Observatório de Preços e visa acompanhar a variação de preços de um conjunto de bens e serviços consumidos pela população de Uberlândia.

Para o cálculo do índice de cada mês são comparados preços vigentes e coletados nos 30 (trinta) dias do período de referência com os 30 (trinta) do período base. A metodologia de elaboração do índice está disponível do site do CEPES².

Os 228 subitens que compõem a estrutura da cesta de consumo do IPC-CEPES são coletados mensalmente em mais de 500 informantes/estabelecimentos em Uberlândia, aos quais o CEPES agradece a atenção e colaboração, essenciais para a existência do Índice de Preços ao Consumidor de Uberlândia.

O IPC-CEPES é calculado pelo CEPES desde 1979 e se refere às famílias com rendimento monetário de 01 a 05 salários mínimos, cuja pessoa de referência é assalariada, abrangendo a cidade de Uberlândia-MG. O IPC-CEPES adota a metodologia do Sistema Nacional de Índice de Preços (SNIPC) do Instituto Brasileiro de Geografia e Estatística (IBGE) e as informações para o cálculo do índice são advindas da Pesquisa Mensal de Preços elaborada e coordenada pela equipe técnica do CEPES, órgão vinculado ao Instituto de Economia e Relações Internacionais (IERI) da Universidade Federal de Uberlândia (UFU).

² Disponível em: <<http://www.ieri.ufu.br/cepes/metodologia>>.

REFERÊNCIAS

CEPES - Centro de Estudos, Pesquisas e Projetos Econômico-sociais. Índice de Preços ao Consumidor. *Base de dados de 2000-2024*. 2024. Disponível em: <<http://www.ieri.ufu.br/cepes/metadados>>.

_____. Índice de Preços ao Consumidor. *Base de dados de 2024*. 2024. Disponível em: <<http://www.ieri.ufu.br/cepes/metadados>>.

_____. *Guia Metodológico do Índice de Preços ao Consumidor de Uberlândia – IPC-CEPES*. 2017. Disponível em: <http://www.ieri.ufu.br/system/files/conteudo/cepes_op_ipc_cepes_guia_metodologico_2017_03_0.pdf>.

IBGE - Instituto Brasileiro de Geografia e Estatística (IBGE). *Sistema Nacional de Índice de Preços ao Consumidor*. Base de dados de 2021-2024 disponibilizada no Sistema IBGE de Recuperação Automática - SIDRA. 2023. Disponível em: <<https://sidra.ibge.gov.br/pesquisa/snipc>>. Acesso em: abril de 2024.

_____. *Métodos de Cálculo*, Série Relatórios Metodológicos, 8ª edição, 2020. Disponível em: <<https://biblioteca.ibge.gov.br/index.php/biblioteca-catalogo?view=detalhes&id=2101767>>. Acesso em: fevereiro de 2023.



Universidade Federal
de Uberlândia

Valder Steffen Júnior
Reitor



Instituto de Economia e Relações Internacionais
Universidade Federal de Uberlândia

Haroldo Ramanzini Junior
Diretor



Centro de Estudos, Pesquisas e
Projetos Econômico-sociais

Henrique Daniel Leite Barros Pereira
Coordenador

BOLETIM DO ÍNDICE DE PREÇOS AO CONSUMIDOR DE UBERLÂNDIA

Edição Ano 45 – Nº 03 – março de 2024
Publicado em julho de 2024



O boletim do índice de preços ao consumidor de Uberlândia é uma publicação mensal do CEPES por meio do Observatório de Preços.

Observatório de Preços

Economistas:

Carlos Henrique Cássia Fontes
Graciele de Fátima Sousa
Henrique Daniel Leite Barros Pereira

Apoio à Pesquisa:

Ana Marina Oliveira R. Santos
Fernando Pereira de Souza
Gilson Vital de Oliveira Souza
Ivanize Fonseca
Luti Hack Solazzi
Marco Túlio Rosa
Silnando Silvério Ferreira

Colaboração ao Observatório:

Tecnologia da Informação:
Marden Ambrosio Fagundes

Av. João Naves de Ávila, 2121
Bloco 1J – Sala 129
Bairro Santa Mônica
Uberlândia – Minas Gerais

Fone: (34) 3239-4172
(34) 3239-4325

<http://www.ieri.ufu.br/cepes/precos>