



Instituto de Economia e Relações Internacionais  
Universidade Federal de Uberlândia



---

## **BOLETIM IPC-CEPES**

# **ÍNDICE DE PREÇOS AO CONSUMIDOR DE UBERLÂNDIA**

---

Ano 45 – Nº 04 – Abril de 2024

**BOLETIM DO ÍNDICE DE PREÇOS AO CONSUMIDOR DE UBERLÂNDIA (IPC-CEPES)**  
**ABRIL DE 2024**

- **Variação mensal do IPC-CEPES:**
  - **Abril/2024: 0,22%**
  - Março/2024: 0,36%
  - Abril/2023: 0,45%
- **Variação acumulada no ano (2024): 1,61%**
- **Variação acumulada em 12 meses do IPC-CEPES: 3,31%**
  
- **Na comparação com março de 2024, 06 (seis) grupos apresentaram alta nos preços (Tabelas 1, 2, 3 e 4):**
  - Grupo 6 - Saúde e cuidados pessoais (variação de 1,12% e impacto de 0,14 p.p. no IPC-CEPES): destaque para o item “Produtos farmacêuticos” (variação de 4,56% e impacto de 0,15 p.p. no índice geral).
  - Grupo 2 - Habitação (variação de 0,69% e impacto de 0,11 p.p. no IPC-CEPES): o item “Aluguel e taxas” (variação de 1,48% e impacto de 0,11 p.p. no índice geral) apresentou o maior impacto no grupo.
  - Grupo 4 - Vestuário (variação de 1,09% e impacto de 0,06 p.p. no IPC-CEPES): o resultado do grupo foi influenciado, principalmente, pelo item “Roupa infantil” (variação de 2,12% e impacto de 0,02 p.p. no índice geral).
  - Grupo 5 - Transportes (variação de 0,15% e impacto de 0,03 p.p. no IPC-CEPES): o item “Combustíveis (veículos)” (variação de 1,85% e impacto de 0,10 p.p. no índice geral) registrou o maior aumento de preços no grupo.

- Grupo 1 - Alimentação e bebidas (variação de 0,07% e impacto de 0,02 p.p. no IPC-CEPES): os maiores aumentos de preços vieram do item “Tubérculos, raízes e legumes” (variação de 3,01% e impacto de 0,06 p.p. no índice geral) e do item “Alimentação fora do domicílio” (variação de 0,97% e impacto de 0,05 p.p. no índice geral).
  - Grupo 9 - Comunicação (variação de 0,10% e impacto de 0,005 p.p. no IPC-CEPES): menciona-se o subitem “Correio” (variação de 4,60% e impacto de 0,005 p.p. no índice geral).
- **O movimento de recuo/redução nos preços foi registrado em 03 (três) grupos em comparação com março de 2024 (Tabelas 1, 2, 3 e 4):**
    - Grupo 7 - Despesas pessoais (variação de -0,93% e impacto de -0,07 p.p. no IPC-CEPES): o principal recuo de preços foi verificado no item “Recreação” (variação de -3,81% e impacto de -0,11 p.p. no índice geral).
    - Grupo 8 - Educação (variação de -1,16% e impacto de -0,05 p.p. no IPC-CEPES): destaque para o item “Cursos Diversos” (variação de -3,41% e impacto de -0,03 p.p. no índice geral).
    - Grupo 3 - Artigos de residência (variação de -0,54% e impacto de -0,03 p.p. no IPC-CEPES): o item “Mobiliário” (variação e -1,91% e impacto de -0,03 p.p. no índice) apresentou a maior redução de preços no grupo.

Gráfico 1. IPC-CEPES: variação mensal (abril/2023 a abril/2024) e variação acumulada no ano de 2024 (%)

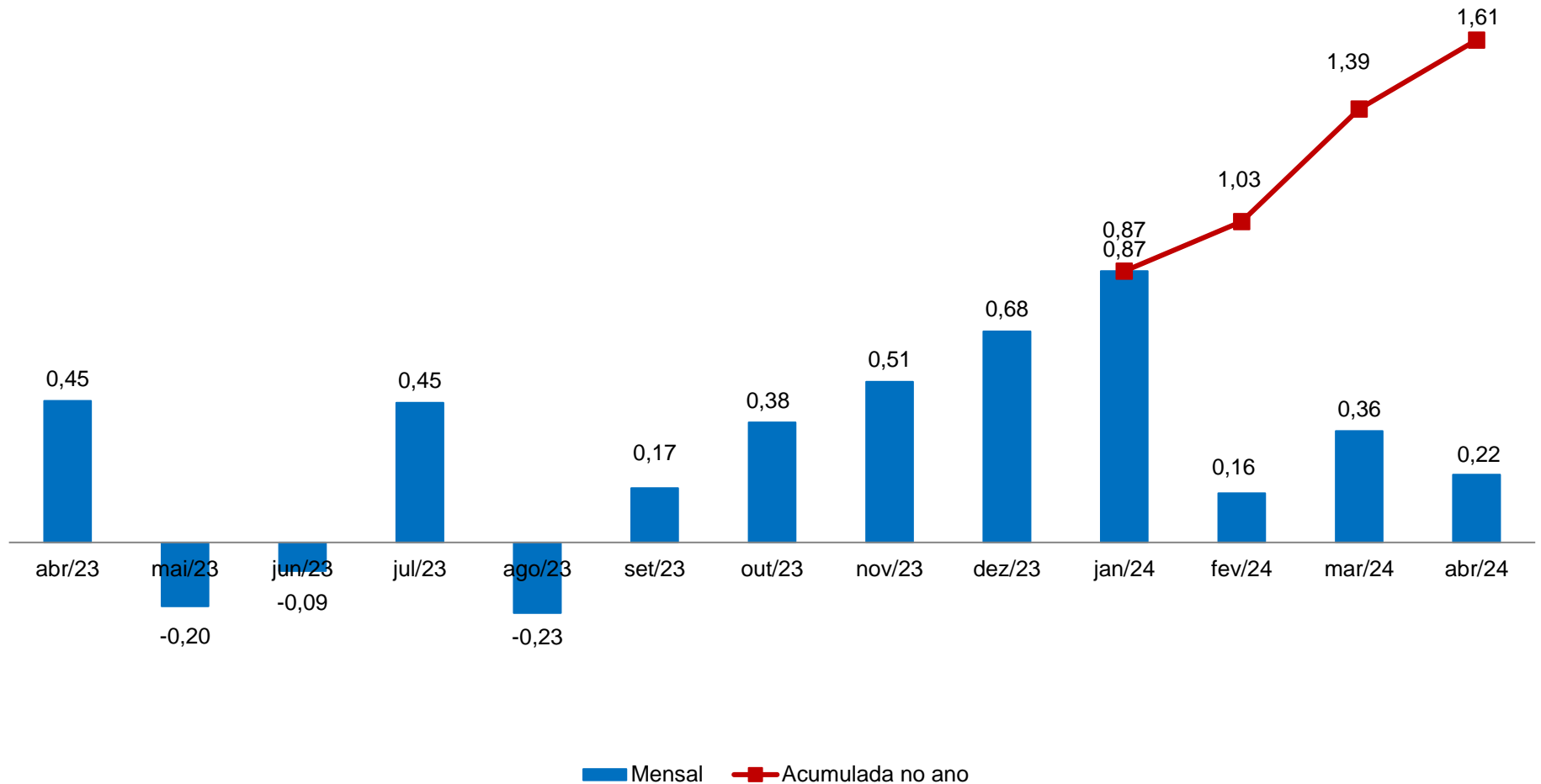

Fonte: CEPES, Pesquisa Mensal de Preços, 2023-2024. Elaboração CEPES/IERI/UFU.

Gráfico 2. IPC-CEPES: variação mensal (%) – 2022-2024

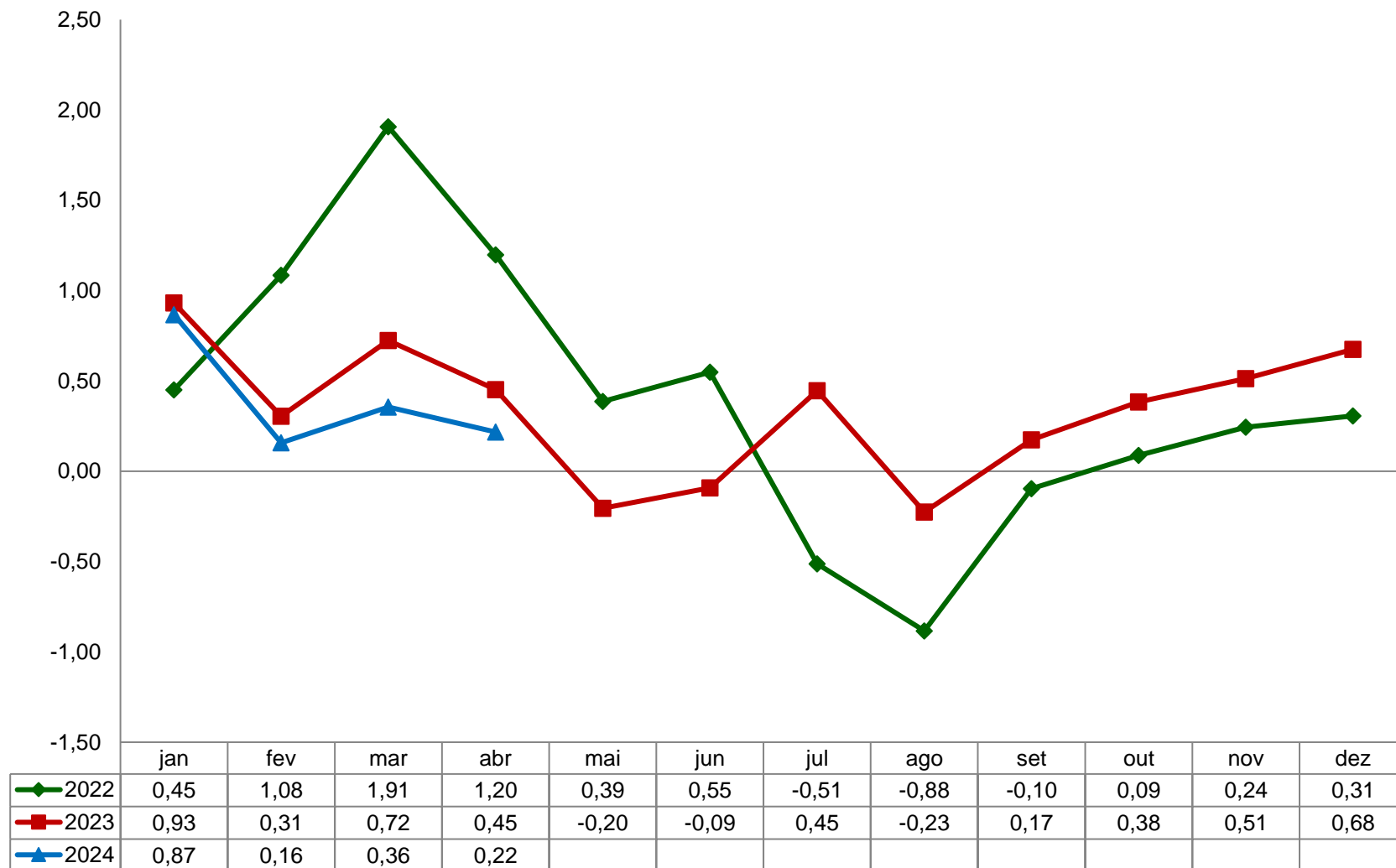

Fonte: CEPES, Pesquisa Mensal de Preços, 2022-2024. Elaboração CEPES/IERI/UFU.

Gráfico 3. IPC-CEPES: variação mensal (%) para abril – 2007-2024

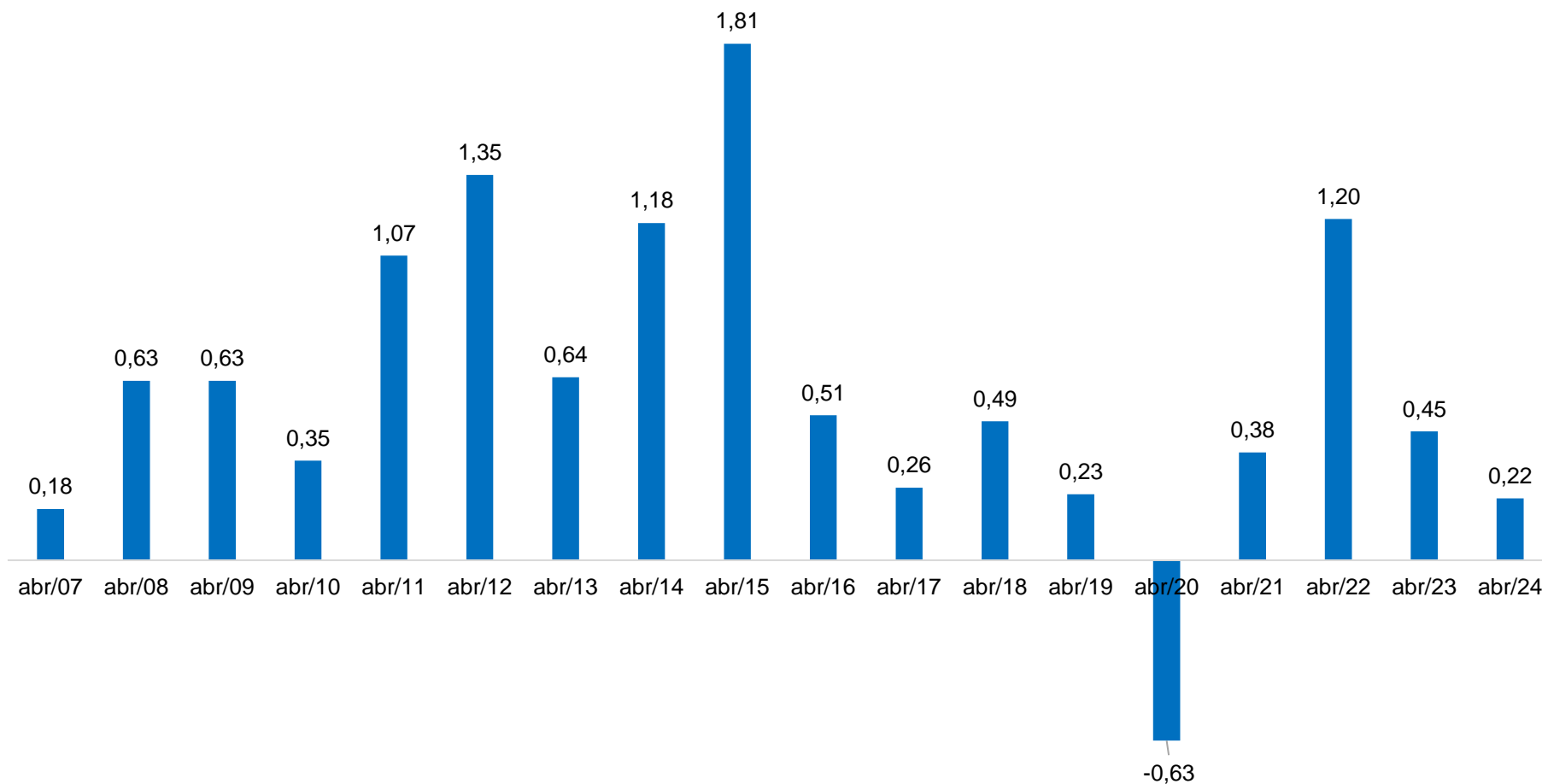

Fonte: CEPES, Pesquisa Mensal de Preços, 2007-2024. Elaboração CEPES/IERI/UFU.

Tabela 1. IPC-CEPES: variação mensal, peso e impactos dos grupos que compõem o IPC-CEPES

GRUPOS	Abril/2024			Variação mensal (%)	
	Var. mensal (%)	Impactos (p.p) <sup>(1)</sup>	Peso	abril/2023	março/2024
<b>IPC-CEPES</b>	<b>0,22</b>	<b>0,22</b>	<b>100</b>	<b>0,45</b>	<b>0,36</b>
Grupo 1 - Alimentação e bebidas	0,07	0,02	25,21	0,71	1,25
Grupo 2 - Habitação	0,69	0,11	15,66	0,85	-1,15
Grupo 3 - Artigos de residência	-0,54	-0,03	4,89	0,27	-0,82
Grupo 4 - Vestuário	1,09	0,06	5,46	-0,05	-1,98
Grupo 5 - Transportes	0,15	0,03	19,14	-0,28	1,16
Grupo 6 - Saúde e cuidados pessoais	1,12	0,14	12,73	1,35	0,12
Grupo 7 - Despesas pessoais	-0,93	-0,07	7,94	0,55	1,47
Grupo 8 - Educação	-1,16	-0,05	3,90	0,34	0,75
Grupo 9 - Comunicação	0,10	0,00	5,07	-0,88	-0,03

Fonte: CEPES, Pesquisa Mensal de Preços, 2023-2024. Elaboração CEPES/IERI/UFU.

(1) Impactos de cada grupo no IPC-CEPES de abril/2024.

Tabela 2. Decomposição do IPC-CEPES mensal, por grupo, subgrupos e itens

Níveis	abril/2024			Variação mensal (%)		Variação acumulada (%)	
	Var. mensal (%)	Impactos (p.p) <sup>(1)</sup>	Peso	abril/2023	março/2024	No ano	Em 12 meses
<b>IPC-CEPES</b>	<b>0,22</b>		<b>100</b>	<b>0,45</b>	<b>0,36</b>	<b>1,61</b>	<b>3,31</b>
<b>Grupo 1 - Alimentação e bebidas</b>	<b>0,07</b>	<b>0,07</b>	<b>25,21</b>	<b>0,71</b>	<b>1,25</b>	<b>3,34</b>	<b>2,81</b>
<b>Subgrupo 1.1 - Alimentação no domicílio</b>	<b>-0,16</b>	<b>-0,13</b>	<b>20,07</b>	<b>0,61</b>	<b>0,98</b>	<b>3,18</b>	<b>1,74</b>
Item 1.1.1 - Cereais, leguminosas e oleaginosas	-4,48	-0,24	1,37	1,51	1,39	4,31	14,98
Item 1.1.2 - Farinhas, féculas e massas	1,67	0,04	0,60	0,75	-0,73	0,44	-5,35
Item 1.1.3 - Tubérculos, raízes e legumes	3,01	0,22	1,85	3,55	4,00	19,40	28,75
Item 1.1.4 - Açúcares e derivados	-0,26	-0,01	0,92	-0,25	-0,26	-1,42	5,85
Item 1.1.5 - Hortaliças e verduras	11,35	0,12	0,26	1,94	-4,40	9,38	12,05
Item 1.1.6 - Frutas	-4,16	-0,34	2,03	-3,22	3,54	14,24	23,55
Item 1.1.7 - Carnes	-0,07	-0,01	2,90	-0,42	-2,01	-4,35	-10,50
Item 1.1.8 - Pescado	0,53	0,00	0,06	-1,51	0,11	1,41	10,14
Item 1.1.9 - Carnes, peixes industrializados	-0,47	-0,01	0,62	-1,11	-0,27	-2,69	-11,86
Item 1.1.10 - Aves e ovos	1,99	0,11	1,42	-2,54	1,00	-0,30	-2,87
Item 1.1.11 - Leite e derivados	0,10	0,01	2,23	3,90	1,10	1,16	-9,99
Item 1.1.12 - Panificados	-1,66	-0,19	2,84	2,53	1,69	1,82	-0,58
Item 1.1.13 - Óleos e gorduras	-2,40	-0,05	0,49	-2,99	-1,81	-3,73	-15,66
Item 1.1.14 - Bebidas e infusões	1,93	0,13	1,76	0,33	0,79	3,04	4,64
Item 1.1.15 - Enlatados e conservas	1,51	0,01	0,17	0,47	-1,78	-1,36	-2,76
Item 1.1.16 - Sal e condimentos	3,17	0,07	0,55	1,19	5,45	9,24	12,92
<b>Subgrupo 1.2 - Alimentação fora do domicílio</b>	<b>0,97</b>	<b>0,20</b>	<b>5,14</b>	<b>1,12</b>	<b>2,32</b>	<b>3,96</b>	<b>7,18</b>
Item 1.2.1 - Alimentação fora do domicílio	0,97	0,20	5,14	1,12	2,32	3,96	7,18

(continua)



(continuação)

Níveis	abril/2024			Variação mensal (%)		Variação acumulada (%)	
	Var. mensal (%)	Impactos (p.p) <sup>(1)</sup>	Peso	abril/2023	março/2024	No ano	Em 12 meses
<b>Grupo 2 - Habitação</b>	<b>0,69</b>	<b>0,69</b>	<b>15,66</b>	<b>0,85</b>	<b>-1,15</b>	<b>-1,52</b>	<b>3,74</b>
<b>Subgrupo 2.1 - Encargos e manutenção</b>	<b>1,36</b>	<b>0,82</b>	<b>9,38</b>	<b>0,29</b>	<b>-2,03</b>	<b>-2,47</b>	<b>3,95</b>
Item 2.1.1 - Aluguel e taxas	1,48	0,73	7,72	0,08	-2,36	-2,57	5,60
Item 2.1.2 - Reparos	2,54	0,15	0,90	-0,15	0,07	1,93	1,46
Item 2.1.3 - Artigos de limpeza	-1,25	-0,06	0,76	2,73	-1,12	-6,42	-8,18
<b>Subgrupo 2.2 - Combustíveis domésticos e energia</b>	<b>-0,31</b>	<b>-0,12</b>	<b>6,28</b>	<b>1,72</b>	<b>0,20</b>	<b>-0,02</b>	<b>3,41</b>
Item 2.2.1 - Combustíveis (domésticos)	-0,32	-0,04	1,77	5,03	1,37	-0,83	-17,17
Item 2.2.2 - Energia elétrica residencial	-0,31	-0,09	4,51	0,01	-0,25	0,30	14,56
<b>Grupo 3 - Artigos de residência</b>	<b>-0,54</b>	<b>-0,54</b>	<b>4,89</b>	<b>0,27</b>	<b>-0,82</b>	<b>-1,09</b>	<b>-1,97</b>
<b>Subgrupo 3.1 - Móveis e utensílios</b>	<b>-1,04</b>	<b>-0,51</b>	<b>2,40</b>	<b>0,28</b>	<b>-0,72</b>	<b>-2,48</b>	<b>-1,88</b>
Item 3.1.1 - Mobiliário	-1,91	-0,66	1,69	1,06	0,02	-2,63	-0,99
Item 3.1.2 - Utensílios e enfeites	1,63	0,14	0,41	-1,79	-2,73	-2,52	-7,18
Item 3.1.3 - Cama, mesa e banho	0,16	0,01	0,30	-0,84	-2,05	-1,43	1,22
<b>Subgrupo 3.2 - Aparelhos eletroeletrônicos</b>	<b>0,16</b>	<b>0,07</b>	<b>2,07</b>	<b>1,12</b>	<b>-0,59</b>	<b>0,68</b>	<b>-2,83</b>
Item 3.2.1 - Eletrodomésticos e equipamentos	0,36	0,10	1,32	2,27	-1,27	0,26	-1,90
Item 3.2.2 - TV, som e informática	-0,19	-0,03	0,75	-0,79	0,64	1,42	-4,43
<b>Subgrupo 3.3 - Consertos e manutenção</b>	<b>-1,16</b>	<b>-0,10</b>	<b>0,41</b>	<b>-4,13</b>	<b>-2,54</b>	<b>-1,65</b>	<b>2,09</b>
Item 3.3.1 - Consertos e manutenção	-1,16	-0,10	0,41	-4,13	-2,54	-1,65	2,09
<b>Grupo 4 - Vestuário</b>	<b>1,09</b>	<b>1,09</b>	<b>5,46</b>	<b>-0,05</b>	<b>-1,98</b>	<b>-1,76</b>	<b>4,07</b>
<b>Subgrupo 4.1 - Roupas</b>	<b>1,25</b>	<b>0,84</b>	<b>3,66</b>	<b>0,28</b>	<b>-1,86</b>	<b>-2,80</b>	<b>0,37</b>
Item 4.1.1 - Roupas masculina	0,54	0,13	1,29	0,60	-0,22	0,07	1,28
Item 4.1.2 - Roupas feminina	1,31	0,35	1,44	0,61	-1,85	-4,67	-2,09
Item 4.1.3 - Roupas infantil	2,12	0,36	0,94	-0,69	-4,03	-3,70	3,07
<b>Subgrupo 4.2 - Calçados e Acessórios</b>	<b>0,56</b>	<b>0,16</b>	<b>1,53</b>	<b>-0,73</b>	<b>-2,68</b>	<b>0,12</b>	<b>13,89</b>
Item 4.2.1 - Calçados e acessórios	0,56	0,16	1,53	-0,73	-2,68	0,12	13,89
<b>Subgrupo 4.3 - Joias e bijuterias</b>	<b>2,03</b>	<b>0,09</b>	<b>0,23</b>	<b>-1,51</b>	<b>0,37</b>	<b>2,83</b>	<b>6,38</b>
Item 4.3.1 - Joias e bijuterias	2,03	0,09	0,23	-1,51	0,37	2,83	6,38
<b>Subgrupo 4.4 - Tecidos e armarinho</b>	<b>1,22</b>	<b>0,01</b>	<b>0,03</b>	<b>1,25</b>	<b>0,27</b>	<b>-0,97</b>	<b>0,74</b>
Item 4.4.1 - Tecidos e armarinho	1,22	0,01	0,03	1,25	0,27	-0,97	0,74

Níveis	abril/2024			Variação mensal (%)		(conclusão) Variação acumulada (%)	
	Var. mensal (%)	Impactos (p.p) <sup>(1)</sup>	Peso	abril/2023	março/2024	No ano	Em 12 meses
<b>Grupo 5 - Transportes</b>	<b>0,15</b>	<b>0,15</b>	<b>19,14</b>	<b>-0,28</b>	<b>1,16</b>	<b>2,95</b>	<b>5,57</b>
<b>Subgrupo 5.1 - Transportes</b>	<b>0,15</b>	<b>0,15</b>	<b>19,14</b>	<b>-0,28</b>	<b>1,16</b>	<b>2,95</b>	<b>5,57</b>
Item 5.1.1 - Transporte público	-0,88	-0,17	3,61	0,81	1,34	-0,52	0,56
Item 5.1.2 - Veículo próprio	-0,42	-0,22	9,97	0,29	0,65	0,99	5,36
Item 5.1.3 - Combustíveis (veículos)	1,85	0,54	5,56	-2,01	1,96	8,96	9,40
<b>Grupo 6 - Saúde e cuidados pessoais</b>	<b>1,12</b>	<b>1,12</b>	<b>12,73</b>	<b>1,35</b>	<b>0,12</b>	<b>1,51</b>	<b>2,83</b>
<b>Subgrupo 6.1 - Produtos farmacêuticos e óticos</b>	<b>4,28</b>	<b>1,16</b>	<b>3,46</b>	<b>4,40</b>	<b>-2,95</b>	<b>0,67</b>	<b>-0,87</b>
Item 6.1.1 - Produtos farmacêuticos	4,56	1,17	3,26	4,83	-3,26	0,53	-0,64
Item 6.1.2 - Produtos Óticos	-0,26	0,00	0,20	-2,17	2,55	3,10	-4,68
<b>Subgrupo 6.2 - Serviços de saúde</b>	<b>0,40</b>	<b>0,12</b>	<b>3,81</b>	<b>0,77</b>	<b>1,17</b>	<b>3,13</b>	<b>8,19</b>
Item 6.2.1 - Serviços médicos e dentários	0,00	0,00	1,25	0,00	2,37	3,77	10,22
Item 6.2.2 - Serviços laboratoriais e hospitalares	0,00	0,00	0,56	0,92	0,00	1,78	-0,64
Item 6.2.3 - Plano de saúde	0,77	0,12	2,01	1,21	0,77	3,11	9,63
<b>Subgrupo 6.3 - Cuidados pessoais</b>	<b>-0,38</b>	<b>-0,16</b>	<b>5,45</b>	<b>-0,26</b>	<b>1,41</b>	<b>0,97</b>	<b>1,81</b>
Item 6.3.1 - Higiene pessoal	-0,38	-0,16	5,45	-0,26	1,41	0,97	1,81
<b>Grupo 7 - Despesas pessoais</b>	<b>-0,93</b>	<b>-0,93</b>	<b>7,94</b>	<b>0,55</b>	<b>1,47</b>	<b>2,35</b>	<b>4,43</b>
<b>Subgrupo 7.1 - Serviços pessoais</b>	<b>0,91</b>	<b>0,51</b>	<b>4,45</b>	<b>-0,15</b>	<b>0,06</b>	<b>2,92</b>	<b>7,56</b>
Item 7.1.1 - Serviços pessoais	0,91	0,51	4,45	-0,15	0,06	2,92	7,56
<b>Subgrupo 7.2 - Recreação e fumo</b>	<b>-3,26</b>	<b>-1,44</b>	<b>3,50</b>	<b>1,44</b>	<b>3,32</b>	<b>1,54</b>	<b>0,54</b>
Item 7.2.1 - Recreação	-3,81	-1,44	2,99	1,71	3,90	1,80	0,68
Item 7.2.2 - Fumo	0,00	0,00	0,51	0,00	0,00	0,00	-0,23
<b>Grupo 8 - Educação</b>	<b>-1,16</b>	<b>-1,16</b>	<b>3,90</b>	<b>0,34</b>	<b>0,75</b>	<b>3,60</b>	<b>3,58</b>
<b>Subgrupo 8.1 - Cursos, leitura e papelaria</b>	<b>-1,16</b>	<b>-1,16</b>	<b>3,90</b>	<b>0,34</b>	<b>0,75</b>	<b>3,60</b>	<b>3,58</b>
Item 8.1.1 - Cursos Regulares	0,00	0,00	2,32	0,00	0,00	4,13	4,01
Item 8.1.2 - Leitura	-2,64	-0,30	0,44	1,20	3,02	-6,46	-2,02
Item 8.1.3 - Papelaria	-2,03	-0,20	0,39	1,48	2,46	-0,38	3,38
Item 8.1.4 - Cursos Diversos	-3,41	-0,66	0,75	0,29	0,90	11,25	5,87
<b>Grupo 9 - Comunicação</b>	<b>0,10</b>	<b>0,10</b>	<b>5,07</b>	<b>-0,88</b>	<b>-0,03</b>	<b>2,24</b>	<b>0,07</b>
<b>Subgrupo 9.1 - Comunicação</b>	<b>0,10</b>	<b>0,10</b>	<b>5,07</b>	<b>-0,88</b>	<b>-0,03</b>	<b>2,24</b>	<b>0,07</b>
Item 9.1.1 - Comunicação	0,10	0,10	5,07	-0,88	-0,03	2,24	0,07

Fonte: CEPES, Pesquisa Mensal de Preços, 2023-2024. Elaboração CEPES/IERI/UFU.

(1) Impactos de cada Item/Subgrupo na variação do seu respectivo Grupo.

**Tabela 3. IPC-CEPES – abril de 2024: maiores contribuições positivas e negativas (itens)**

Principais contribuições positivas (aumento de preços)			Principais contribuições negativas (redução de preços)		
Item	Variação mensal (%)	Impacto (p.p.) <sup>(1)</sup>	Item	Variação mensal (%)	Impacto (p.p.) <sup>(1)</sup>
6.1.01 - Produtos farmacêuticos	4,56	0,15	7.2.01 - Recreação	-3,81	-0,11
2.1.01 - Aluguel e taxas	1,48	0,11	1.1.06 - Frutas	-4,16	-0,08
5.1.03 - Combustíveis (veículos)	1,85	0,10	1.1.01 - Cereais, leguminosas e oleaginosas	-4,48	-0,06
1.1.03 - Tubérculos, raízes e legumes	3,01	0,06	1.1.12 - Panificados	-1,66	-0,05
1.2.01 - Alimentação fora do domicílio	0,97	0,05	5.1.02 - Veículo próprio	-0,42	-0,04
7.1.01 - Serviços pessoais	0,91	0,04	3.1.01 - Mobiliário	-1,91	-0,03
1.1.14 - Bebidas e infusões	1,93	0,03	5.1.01 - Transporte público	-0,88	-0,03
1.1.05 - Hortaliças e verduras	11,35	0,03	8.1.04 - Cursos Diversos	-3,41	-0,03
1.1.10 - Aves e ovos	1,99	0,03	6.3.01 - Higiene pessoal	-0,38	-0,02
2.1.02 - Reparos	2,54	0,02	2.2.02 - Energia elétrica residencial	-0,31	-0,01

Fonte: CEPES, Pesquisa Mensal de Preços, 2023. Elaboração CEPES/IERI/UFU. (1) Impactos de cada Item no IPC-CEPES de abril/2024.

**Tabela 4. IPC-CEPES – abril de 2024: maiores contribuições positivas e negativas (subitens)**

Principais contribuições positivas (aumento de preços)			Principais contribuições negativas (redução de preços)		
Subitem	Variação mensal (%)	Impacto (p.p.) <sup>(1)</sup>	Subitem	Variação mensal (%)	Impacto (p.p.) <sup>(1)</sup>
2.1.01.2001 - ALUGUEL RESIDENCIAL	2,34	0,11	7.2.01.7046 - PACOTE TURÍSTICO	-18,69	-0,12
1.1.03.1021 - TOMATE	16,61	0,09	1.1.03.1020 - BATATA-INGLESA	-11,00	-0,08
5.1.03.5022 - GASOLINA	1,64	0,08	1.1.06.1062 - BANANA - PRATA	-9,97	-0,07
1.2.01.1201 - REFEIÇÃO (AFD)	2,82	0,07	1.1.01.1001 - ARROZ	-3,89	-0,04
7.1.01.7001 - EMPREGADO DOMÉSTICO	6,27	0,04	5.1.01.5004 - PASSAGEM AÉREA	-21,04	-0,03
6.1.01.6002 - ANALGÉSICO E ANTITÉRMICO	6,95	0,04	1.2.01.1202 - LANCHE (AFD)	-1,44	-0,03
6.1.01.6003 - ANTI-INFECCIOSO E ANTIBIÓTICO	12,25	0,04	1.1.12.1134 - BISCOITO	-3,32	-0,03
1.1.06.1068 - MAMÃO	21,02	0,03	8.1.04.9028 - AUTOESCOLA	-6,71	-0,03
2.1.02.9013 - MÃO DE OBRA	6,27	0,03	1.1.06.1063 - BANANA-D'ÁGUA	-16,59	-0,03
6.1.01.6010 - HORMONAL	10,93	0,03	3.1.01.3002 - MÓVEL PARA SALA	-4,36	-0,02

Fonte: CEPES, Pesquisa Mensal de Preços, 2023. Elaboração CEPES/IERI/UFU. (1) Impactos de cada Subitem no IPC-CEPES de abril/2024.

**Gráfico 4. IPC-CEPES: variação mensal (%) dos subitens segundo a classificação dos bens em monitorados e livres<sup>1</sup> – 2023-2024**

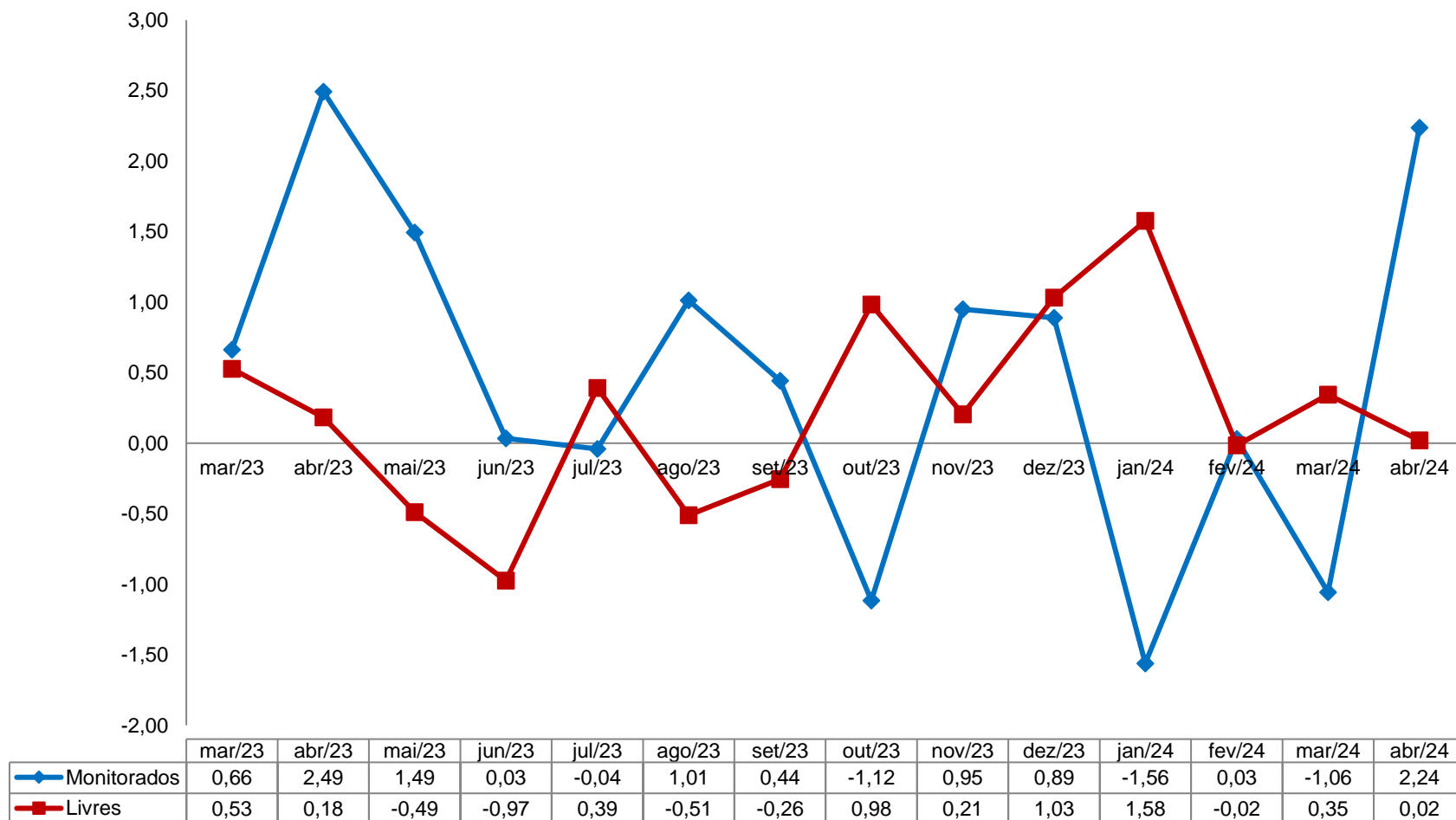

Fonte: CEPES, Pesquisa Mensal de Preços, 2023-2024. Elaboração CEPES/IERI/UFU.

<sup>1</sup> A classificação adotada no Boletim segue a classificação disponibilizada pela Secretária de Política Econômica do Ministério da Economia e está disponível no site oficial do CEPES: <<http://www.ieri.ufu.br/cepes/metodologia>>.

**Gráfico 5. IPC-CEPES: variação mensal (%) dos subitens segundo a classificação dos bens em comercializáveis e não comercializáveis – 2023-2024**

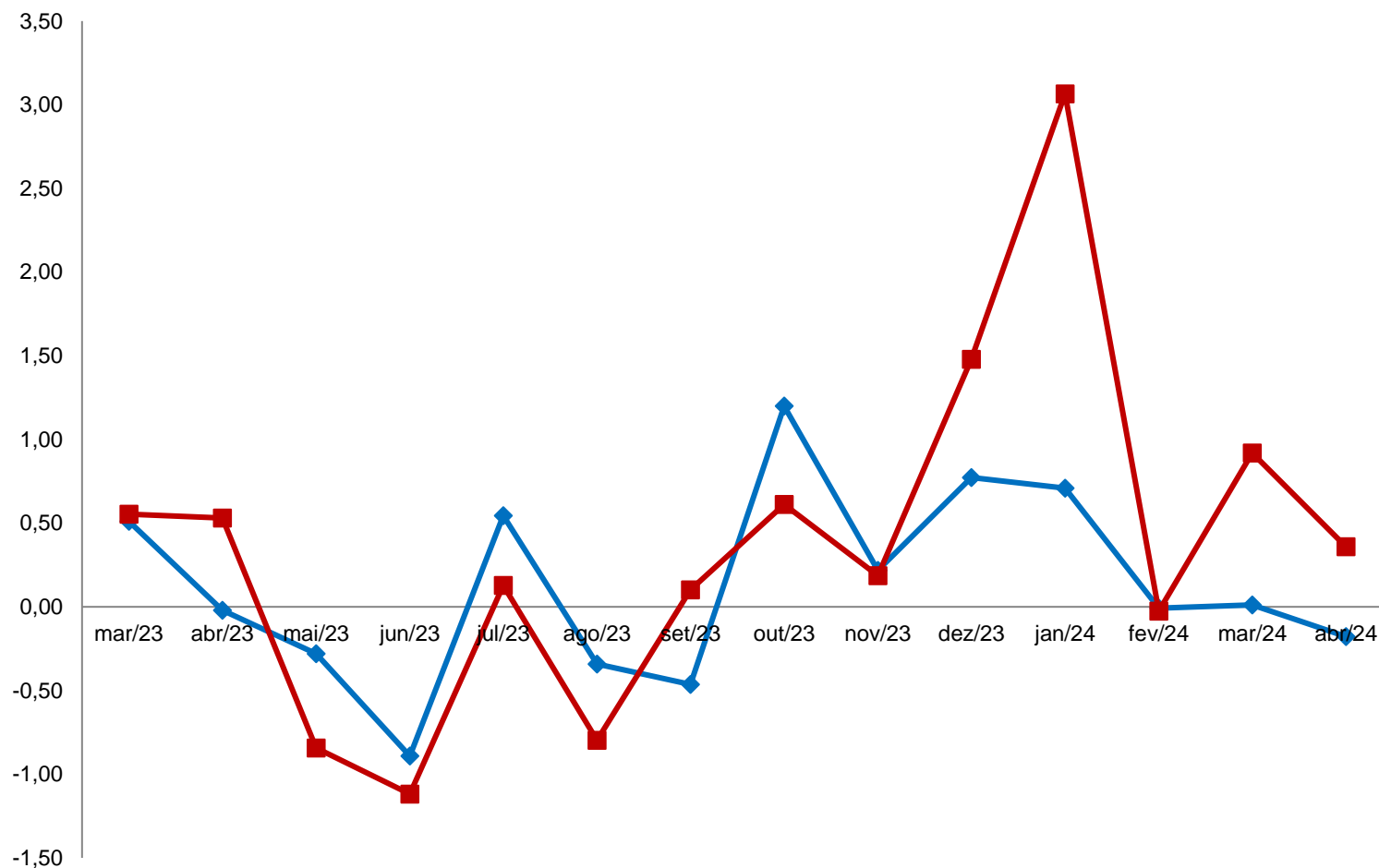

	mar/23	abr/23	mai/23	jun/23	jul/23	ago/23	set/23	out/23	nov/23	dez/23	jan/24	fev/24	mar/24	abr/24
Comercializáveis	0,51	-0,02	-0,28	-0,89	0,55	-0,34	-0,46	1,20	0,22	0,77	0,71	-0,01	0,01	-0,18
Não Comercializáveis	0,55	0,53	-0,84	-1,12	0,13	-0,80	0,10	0,61	0,19	1,48	3,07	-0,03	0,92	0,36

Fonte: CEPES, Pesquisa Mensal de Preços, 2023-2024. Elaboração CEPES/IERI/UFU.

Gráfico 6. IPC-CEPES: variação mensal (%) dos subitens segundo a classificação bens e serviços – 2023-2024

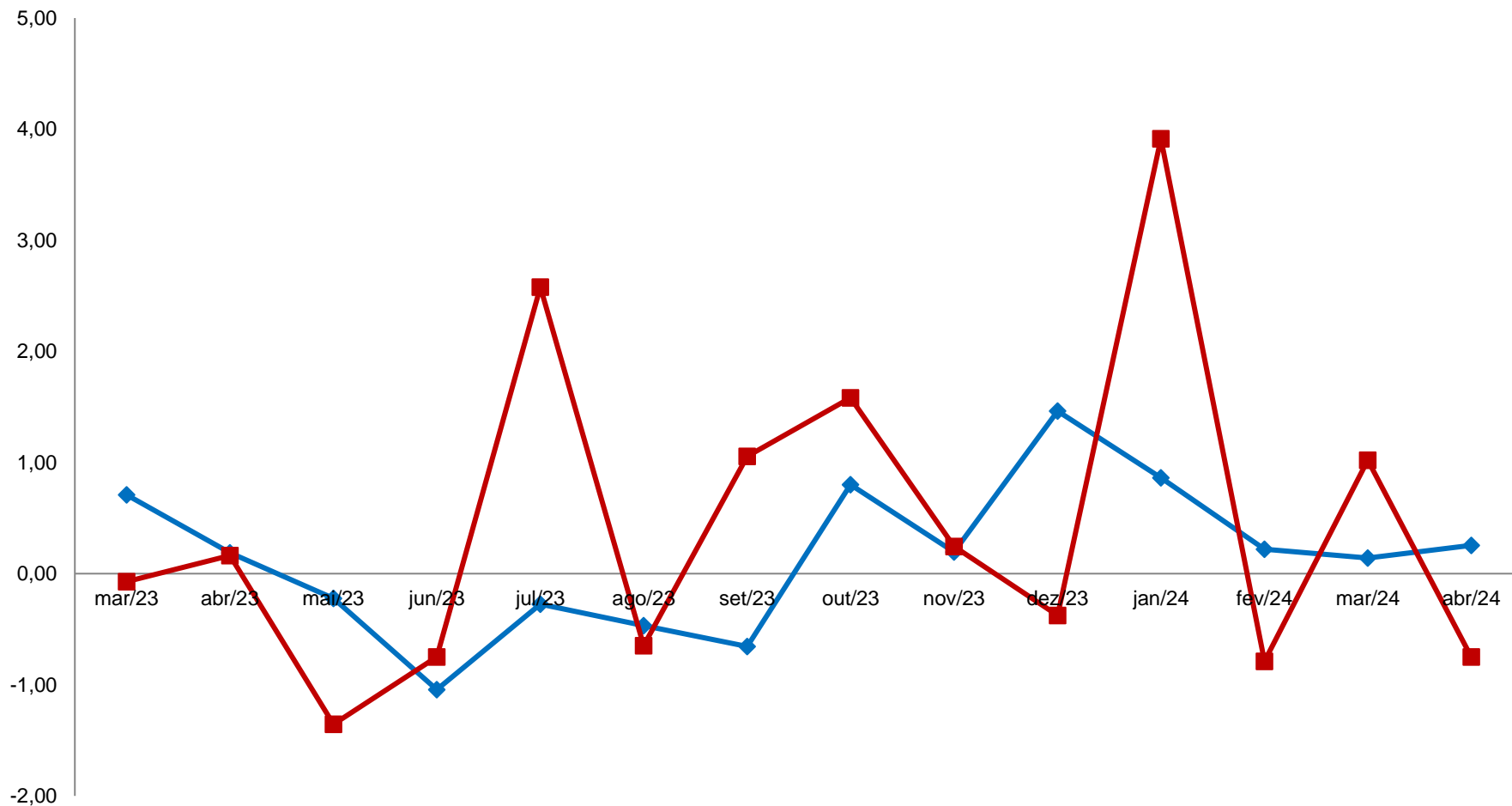

	mar/23	abr/23	mai/23	jun/23	jul/23	ago/23	set/23	out/23	nov/23	dez/23	jan/24	fev/24	mar/24	abr/24
—◆— Bens	0,71	0,19	-0,22	-1,04	-0,27	-0,47	-0,65	0,80	0,19	1,46	0,86	0,22	0,14	0,25
—■— Serviços	-0,07	0,16	-1,36	-0,75	2,58	-0,65	1,05	1,58	0,24	-0,37	3,91	-0,79	1,02	-0,75

Fonte: CEPES, Pesquisa Mensal de Preços, 2023-2024. Elaboração CEPES/IERI/UFU.

**Gráfico 7. IPC-CEPES: variação mensal (%) dos subitens segundo a classificação dos bens livres em duráveis, semiduráveis e não duráveis – 2023-2024**

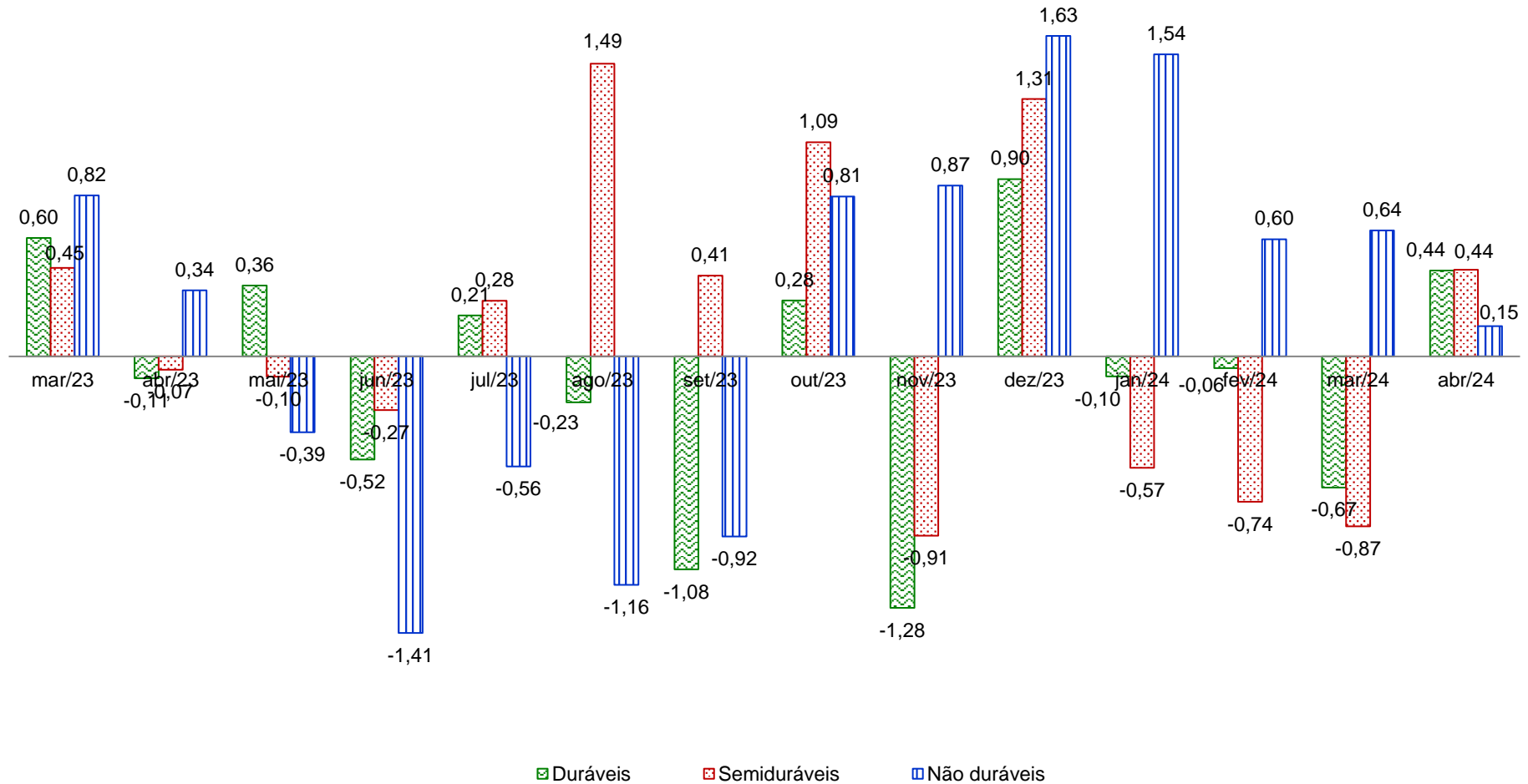

Fonte: CEPES, Pesquisa Mensal de Preços, 2023-2024. Elaboração CEPES/IERI/UFU.

Gráfico 8. Índice de difusão do IPC-CEPES (%) – 2023-2024

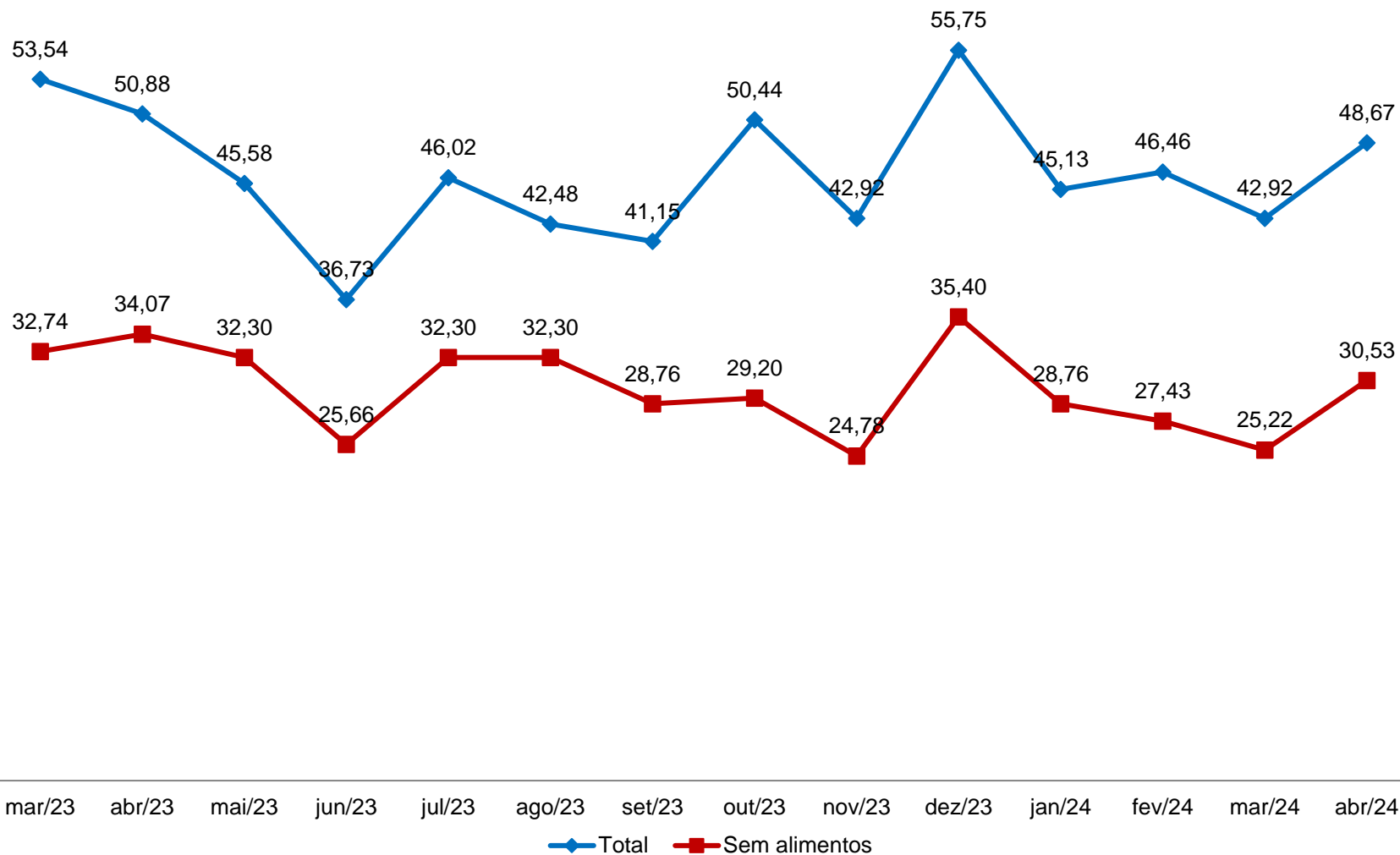

Fonte: CEPES, Pesquisa Mensal de Preços, 2023-2024. Elaboração CEPES/IERI/UFU.

Nota: Índice de Difusão mede a proporção dos subitens com variação positiva no IPC-CEPES.



# VARIAÇÕES NO ANO E EM 12 MESES

**Tabela 5. IPC-CEPES: variação acumulada (%) no ano (2021-2024) e impacto (p.p.) dos grupos no IPC-CEPES em 2024**

GRUPOS	Variação acumulada (%)				Impacto (p.p.) 2024
	2021	2022	2023	2024	
<b>IPC-CEPES</b>	<b>8,47</b>	<b>4,79</b>	<b>4,15</b>	<b>1,61</b>	
Grupo 1 - Alimentação e bebidas	4,87	13,71	0,80	3,34	0,83
Grupo 2 - Habitação	10,90	-1,04	8,49	-1,52	-0,25
Grupo 3 - Artigos de residência	6,34	2,07	1,22	-1,09	-0,05
Grupo 4 - Vestuário	8,91	10,90	6,94	-1,76	-0,10
Grupo 5 - Transportes	18,79	-2,85	6,34	2,95	0,56
Grupo 6 - Saúde e cuidados pessoais	2,51	8,49	3,43	1,51	0,19
Grupo 7 - Despesas pessoais	4,55	6,13	5,41	2,35	0,18
Grupo 8 - Educação	1,08	2,14	7,69	3,60	0,14
Grupo 9 - Comunicação	1,60	-3,53	-2,52	2,24	0,11

Fonte: CEPES, Pesquisa Mensal de Preços, 2021-2024. Elaboração CEPES/IERI/UFU.

Gráfico 9. IPC-CEPES: variação acumulada (%) em 12 meses dos subitens segundo a classificação dos bens/serviços em monitorados e livres – 2023-2024

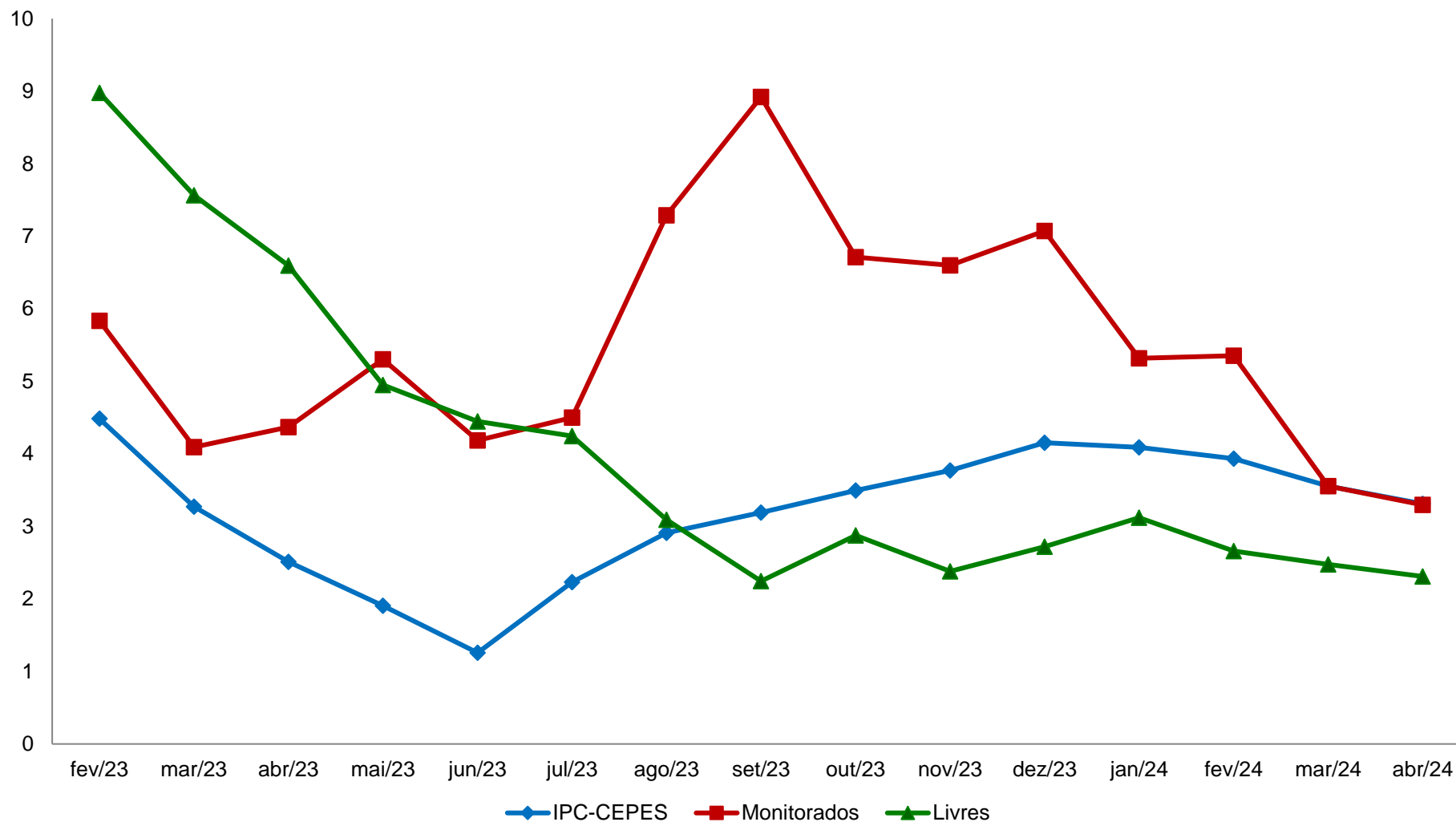

Fonte: CEPES, Pesquisa Mensal de Preços, 2023-2024. Elaboração CEPES/IERI/UFU.

Gráfico 10. IPC-CEPES: variação acumulada (%) em 12 meses dos subitens segundo a classificação dos bens comercializáveis e não comercializáveis – 2023-2024

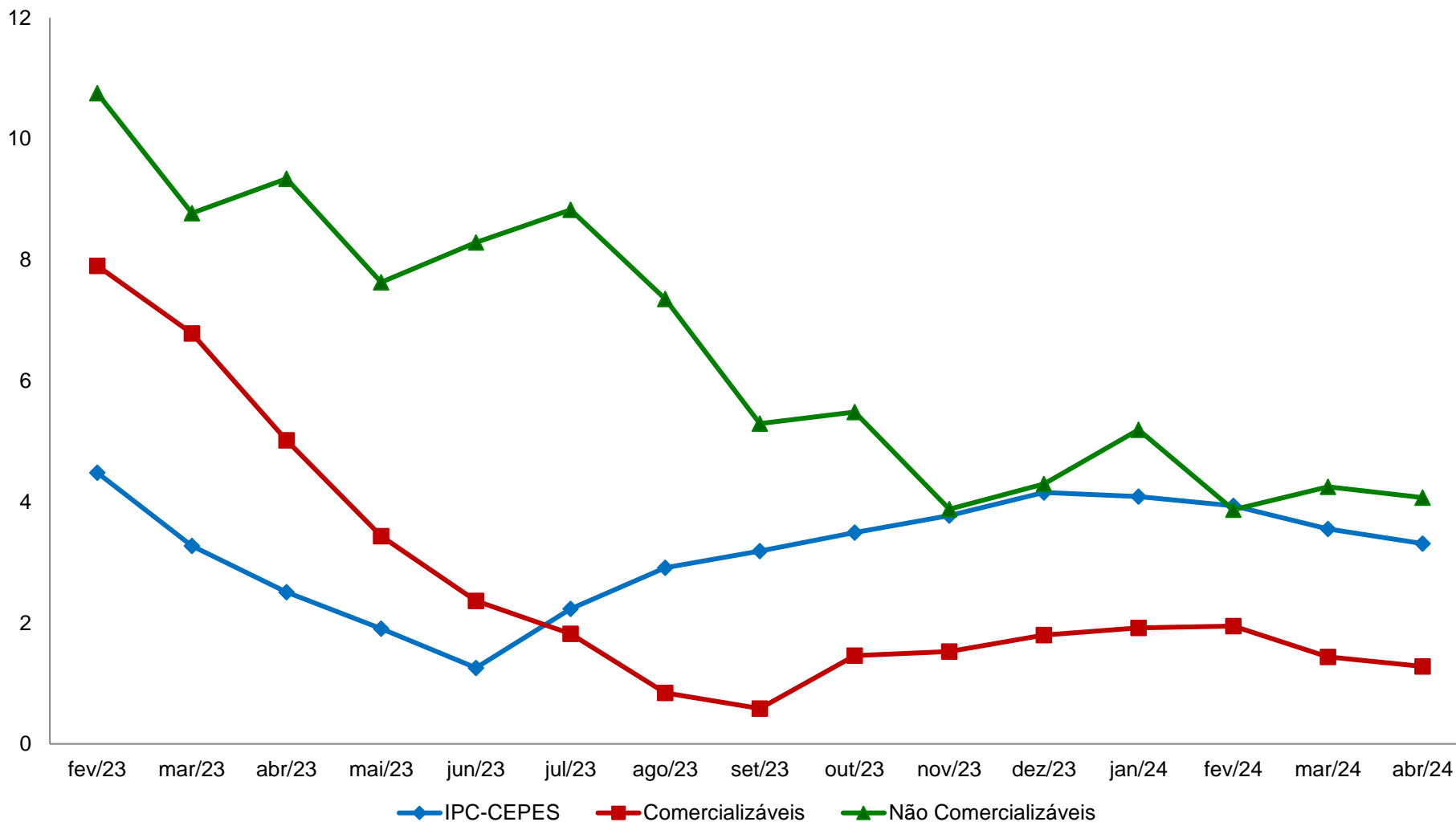

Fonte: CEPES, Pesquisa Mensal de Preços, 2023-2024. Elaboração CEPES/IERI/UFU.

**Gráfico 11. IPC-CEPES: variação acumulada (%) em 12 meses dos subitens segundo a classificação dos bens livres/serviços em duráveis, não duráveis, semiduráveis e serviços – 2023-2024**

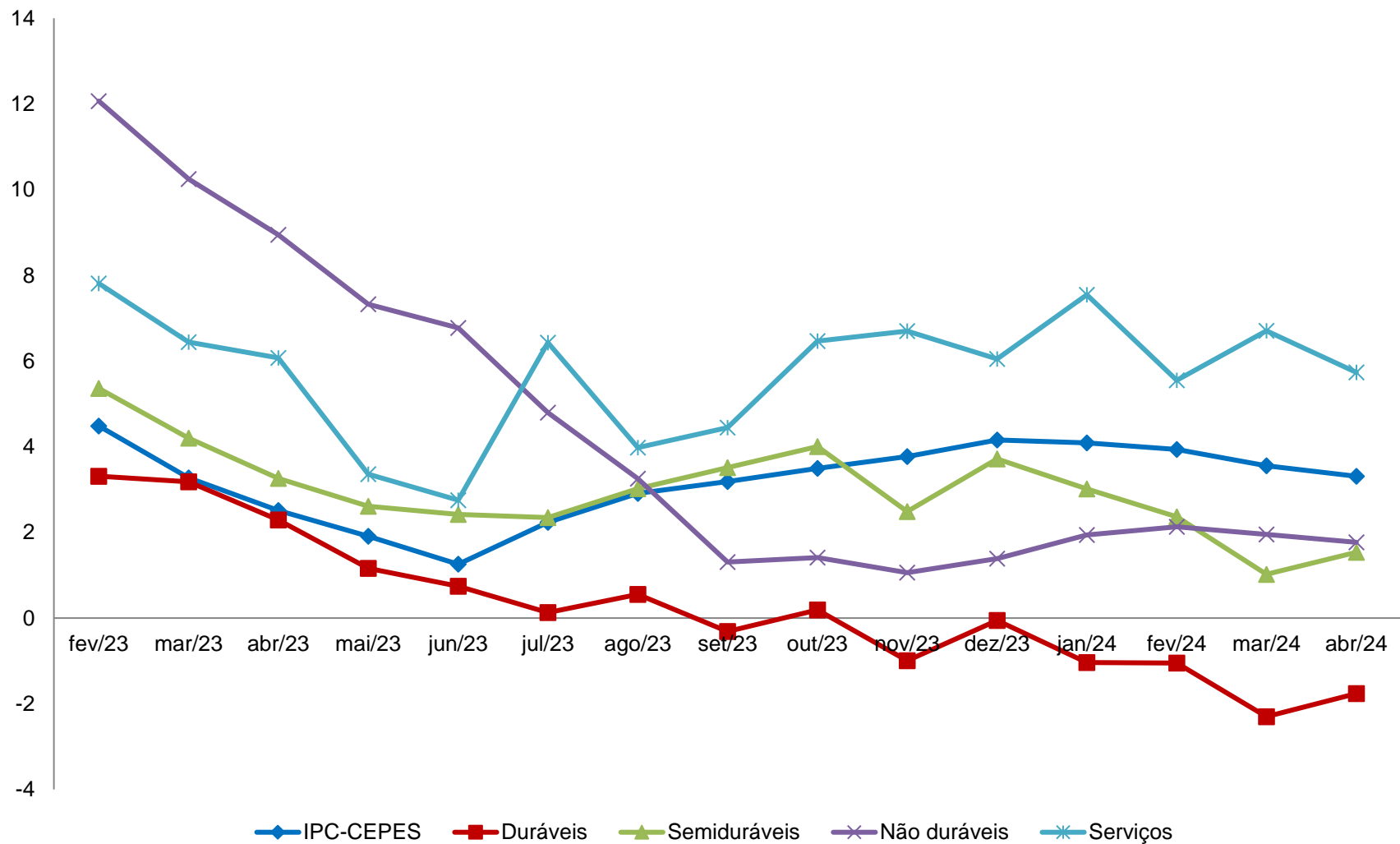

Fonte: CEPES, Pesquisa Mensal de Preços, 2023-2024. Elaboração CEPES/IERI/UFU.

**Tabela 6. Variação acumulada (%) IPC-CEPES (2021-2024) e impacto (p.p.) de cada nível no IPC-CEPES em 2024**

Níveis	Variação acumulada (%)				Impactos <sup>1</sup> (p.p.) 2024
	2021	2022	2023	2024	
<b>IPC-CEPES</b>	<b>8,47</b>	<b>4,79</b>	<b>4,15</b>	<b>1,61</b>	
<b>Grupo 1 - Alimentação e bebidas</b>	<b>4,87</b>	<b>13,71</b>	<b>0,80</b>	<b>3,34</b>	<b>0,83</b>
<b>Subgrupo 1.1 - Alimentação no domicílio</b>	3,99	13,95	-0,67	3,18	0,63
Item 1.1.1 - Cereais, leguminosas e oleaginosas	-7,52	9,07	20,98	4,31	0,05
Item 1.1.2 - Farinhas, féculas e massas	3,23	15,52	-1,01	0,44	0,00
Item 1.1.3 - Tubérculos, raízes e legumes	-16,42	61,80	0,48	19,40	0,31
Item 1.1.4 - Açúcares e derivados	6,42	14,00	6,48	-1,42	-0,01
Item 1.1.5 - Hortaliças e verduras	22,29	20,32	13,06	9,38	0,03
Item 1.1.6 - Frutas	4,52	27,30	3,47	14,24	0,24
Item 1.1.7 - Carnes	3,87	3,39	-8,33	-4,35	-0,13
Item 1.1.8 - Pescado	12,79	14,55	9,20	1,41	0,00
Item 1.1.9 - Carnes, peixes industrializados	6,11	-2,41	-8,27	-2,69	-0,02
Item 1.1.10 - Aves e ovos	14,44	5,40	-7,95	-0,30	0,00
Item 1.1.11 - Leite e derivados	-0,03	27,40	-6,07	1,16	0,03
Item 1.1.12 - Panificados	2,86	23,70	5,10	1,82	0,05
Item 1.1.13 - Óleos e gorduras	11,65	-2,08	-17,90	-3,73	-0,02
Item 1.1.14 - Bebidas e infusões	16,59	9,38	2,27	3,04	0,05
Item 1.1.15 - Enlatados e conservas	11,85	13,39	3,78	-1,36	0,00
Item 1.1.16 - Sal e condimentos	9,57	15,63	6,06	9,24	0,05
<b>Subgrupo 1.2 - Alimentação fora do domicílio</b>	<b>7,80</b>	<b>12,94</b>	<b>6,99</b>	<b>3,96</b>	<b>0,20</b>
Item 1.2.1 - Alimentação fora do domicílio	7,80	12,94	6,99	3,96	0,20
<b>Grupo 2 - Habitação</b>	<b>10,90</b>	<b>-1,04</b>	<b>8,49</b>	<b>-1,52</b>	<b>-0,25</b>
<b>Subgrupo 2.1 - Encargos e manutenção</b>	<b>6,12</b>	<b>13,58</b>	<b>6,76</b>	<b>-2,47</b>	<b>-0,25</b>
Item 2.1.1 - Aluguel e taxas	6,68	12,87	8,31	-2,57	-0,21
Item 2.1.2 - Reparos	5,47	12,03	-0,44	1,93	0,02
Item 2.1.3 - Artigos de limpeza	4,92	24,51	0,56	-6,42	-0,05
<b>Subgrupo 2.2 - Combustíveis domésticos e energia</b>	<b>19,07</b>	<b>-23,30</b>	<b>11,29</b>	<b>-0,02</b>	<b>0,00</b>
Item 2.2.1 - Combustíveis (domésticos)	35,06	-2,24	-14,07	-0,83	-0,01
Item 2.2.2 - Energia elétrica residencial	12,33	-33,98	26,02	0,30	0,01

(continua)

(continuação)

Níveis	Variação acumulada (%)				Impactos <sup>1</sup> (p.p.) 2024
	2021	2022	2023	2024	
<b>Grupo 3 - Artigos de residência</b>	<b>6,34</b>	<b>2,07</b>	<b>1,22</b>	<b>-1,09</b>	<b>-0,05</b>
<b>Subgrupo 3.1 - Móveis e utensílios</b>	<b>4,36</b>	<b>4,26</b>	<b>3,41</b>	<b>-2,48</b>	<b>-0,06</b>
Item 3.1.1 - Mobiliário	3,54	7,58	6,15	-2,63	-0,05
Item 3.1.2 - Utensílios e enfeites	5,21	-1,96	-8,04	-2,52	-0,01
Item 3.1.3 - Cama, mesa e banho	6,50	-0,88	6,90	-1,43	0,00
<b>Subgrupo 3.2 - Aparelhos eletroeletrônicos</b>	<b>6,73</b>	<b>2,51</b>	<b>-1,42</b>	<b>0,68</b>	<b>0,01</b>
Item 3.2.1 - Eletrodomésticos e equipamentos	9,24	7,24	1,65	0,26	0,00
Item 3.2.2 - TV, som e informática	4,56	-1,76	-6,45	1,42	0,01
<b>Subgrupo 3.3 - Consertos e manutenção</b>	<b>14,31</b>	<b>-14,26</b>	<b>2,11</b>	<b>-1,65</b>	<b>-0,01</b>
Item 3.3.1 - Consertos e manutenção	14,31	-14,26	2,11	-1,65	-0,01
<b>Grupo 4 - Vestuário</b>	<b>8,91</b>	<b>10,90</b>	<b>6,94</b>	<b>-1,76</b>	<b>-0,10</b>
<b>Subgrupo 4.1 - Roupas</b>	<b>10,74</b>	<b>13,39</b>	<b>5,14</b>	<b>-2,80</b>	<b>-0,11</b>
Item 4.1.1 - Roupas masculina	10,50	16,55	3,51	0,07	0,00
Item 4.1.2 - Roupas feminina	9,50	12,92	4,28	-4,67	-0,07
Item 4.1.3 - Roupas infantil	13,14	8,85	8,78	-3,70	-0,04
<b>Subgrupo 4.2 - Calçados e Acessórios</b>	<b>4,41</b>	<b>5,59</b>	<b>12,22</b>	<b>0,12</b>	<b>0,00</b>
Item 4.2.1 - Calçados e acessórios	4,41	5,59	12,22	0,12	0,00
<b>Subgrupo 4.3 - Joias e bijuterias</b>	<b>-2,49</b>	<b>1,05</b>	<b>4,80</b>	<b>2,83</b>	<b>0,01</b>
Item 4.3.1 - Joias e bijuterias	-2,49	1,05	4,80	2,83	0,01
<b>Subgrupo 4.4 - Tecidos e armarinho</b>	<b>18,88</b>	<b>-0,65</b>	<b>0,19</b>	<b>-0,97</b>	<b>0,00</b>
Item 4.4.1 - Tecidos e armarinho	18,88	-0,65	0,19	-0,97	0,00
<b>Grupo 5 - Transportes</b>	<b>18,79</b>	<b>-2,85</b>	<b>6,34</b>	<b>2,95</b>	<b>0,56</b>
<b>Subgrupo 5.1 - Transportes</b>	<b>18,79</b>	<b>-2,85</b>	<b>6,34</b>	<b>2,95</b>	<b>0,56</b>
Item 5.1.1 - Transporte público	2,45	6,69	2,41	-0,52	-0,02
Item 5.1.2 - Veículo próprio	13,82	9,76	7,60	0,99	0,10
Item 5.1.3 - Combustíveis (veículos)	48,94	-28,85	6,82	8,96	0,48

Níveis	Variação acumulada (%)				(conclusão)
	2021	2022	2023	2024	Impactos <sup>1</sup> (p.p.) 2024
<b>Grupo 6 - Saúde e cuidados pessoais</b>	<b>2,51</b>	<b>8,49</b>	<b>3,43</b>	<b>1,51</b>	<b>0,19</b>
<b>Subgrupo 6.1 - Produtos farmacêuticos e óticos</b>	<b>2,42</b>	<b>9,47</b>	<b>1,51</b>	<b>0,67</b>	<b>0,02</b>
Item 6.1.1 - Produtos farmacêuticos	2,43	9,64	2,11	0,53	0,02
Item 6.1.2 - Produtos Óticos	2,02	1,83	-7,93	3,10	0,01
<b>Subgrupo 6.2 - Serviços de saúde</b>	<b>2,71</b>	<b>8,19</b>	<b>7,22</b>	<b>3,13</b>	<b>0,12</b>
Item 6.2.1 - Serviços médicos e dentários	4,70	9,51	4,59	3,77	0,05
Item 6.2.2 - Serviços laboratoriais e hospitalares	1,03	8,88	-1,07	1,78	0,01
Item 6.2.3 - Plano de saúde	2,15	6,99	11,55	3,11	0,06
<b>Subgrupo 6.3 - Cuidados pessoais</b>	<b>2,42</b>	<b>7,66</b>	<b>2,22</b>	<b>0,97</b>	<b>0,05</b>
Item 6.3.1 - Higiene pessoal	2,42	7,66	2,22	0,97	0,05
<b>Grupo 7 - Despesas pessoais</b>	<b>4,55</b>	<b>6,13</b>	<b>5,41</b>	<b>2,35</b>	<b>0,18</b>
<b>Subgrupo 7.1 - Serviços pessoais</b>	<b>3,87</b>	<b>5,82</b>	<b>6,40</b>	<b>2,92</b>	<b>0,13</b>
Item 7.1.1 - Serviços pessoais	3,87	5,82	6,40	2,92	0,13
<b>Subgrupo 7.2 - Recreação e fumo</b>	<b>5,37</b>	<b>6,49</b>	<b>4,14</b>	<b>1,54</b>	<b>0,05</b>
Item 7.2.1 - Recreação	4,86	5,64	4,97	1,80	0,05
Item 7.2.2 - Fumo	6,82	6,77	-0,23	0,00	0,00
<b>Grupo 8 - Educação</b>	<b>1,08</b>	<b>2,14</b>	<b>7,69</b>	<b>3,60</b>	<b>0,14</b>
<b>Subgrupo 8.1 - Cursos, leitura e papelaria</b>	<b>1,08</b>	<b>2,14</b>	<b>7,69</b>	<b>3,60</b>	<b>0,14</b>
Item 8.1.1 - Cursos Regulares	-1,10	-3,27	6,03	4,13	0,09
Item 8.1.2 - Leitura	12,02	10,28	6,98	-6,46	-0,03
Item 8.1.3 - Papelaria	1,03	14,23	9,09	-0,38	0,00
Item 8.1.4 - Cursos Diversos	0,04	1,56	13,47	11,25	0,07
<b>Grupo 9 - Comunicação</b>	<b>1,60</b>	<b>-3,53</b>	<b>-2,52</b>	<b>2,24</b>	<b>0,11</b>
<b>Subgrupo 9.1 - Comunicação</b>	<b>1,60</b>	<b>-3,53</b>	<b>-2,52</b>	<b>2,24</b>	<b>0,11</b>
Item 9.1.1 - Comunicação	1,60	-3,53	-2,52	2,24	0,11

Fonte: CEPES, Pesquisa Mensal de Preços, 2021-2024. Elaboração CEPES/IERI/UFU.

(1) Impactos de cada Item/Subgrupo/Grupo no IPC-CEPES no ano de 2024.



# COMPARAÇÃO: IPC-CEPES, INPC e IPCA

Gráfico 12. IPC-CEPES, INPC e IPCA: variação mensal (%)

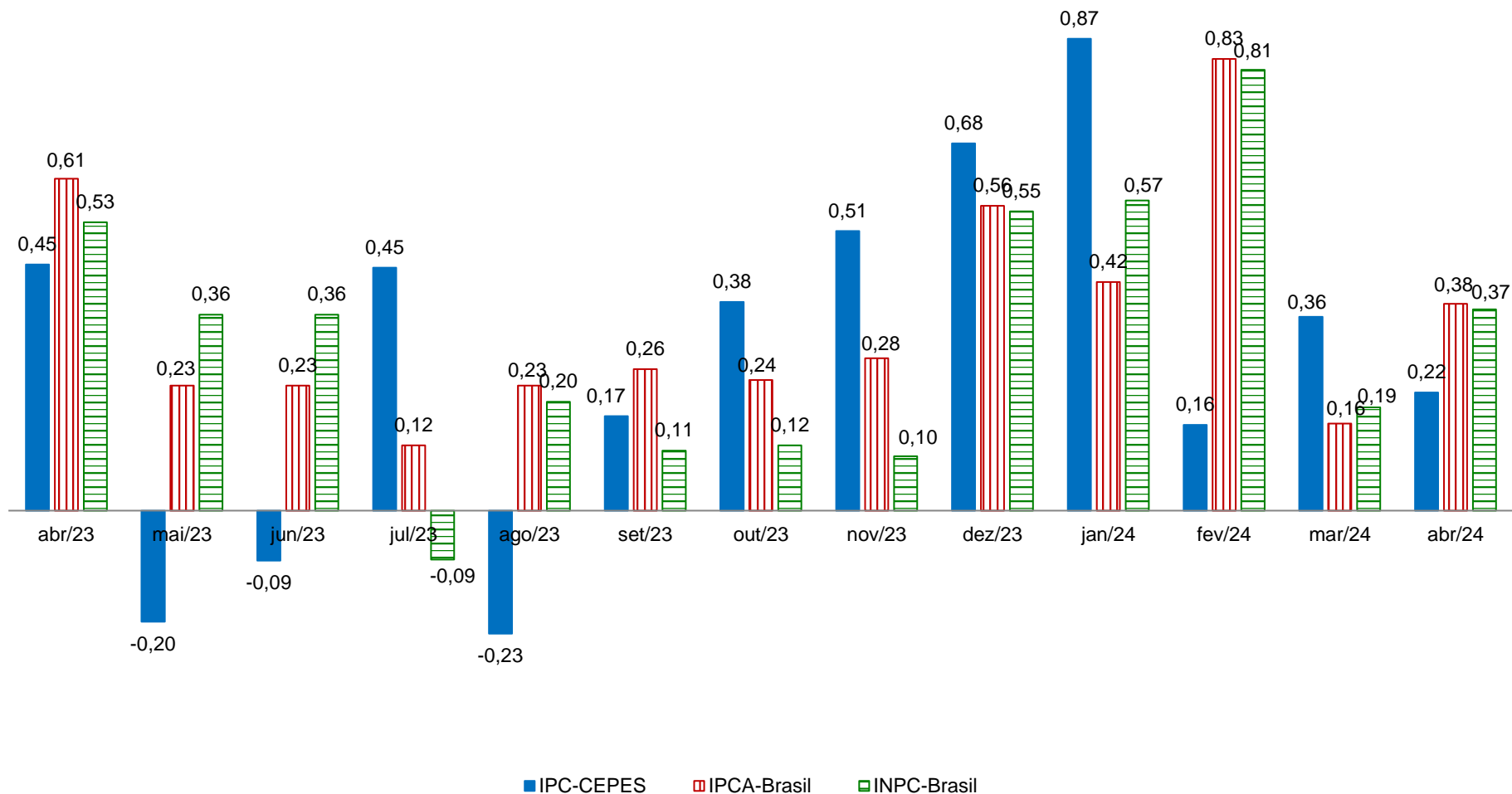

Fontes: Para IPC-CEPES de Uberlândia-MG: CEPES, Pesquisa Mensal de Preços, 2023-2024. Elaboração CEPES/IERI/UFU. Para as informações do INPC-Brasil e IPCA-Brasil: IBGE, Sistema Nacional de Preços ao Consumidor, 2024. Adaptação CEPES/IERI/UFU.

Gráfico 13. IPC-CEPES, IPCA e INPC: variação acumulada (%) no ano de 2024

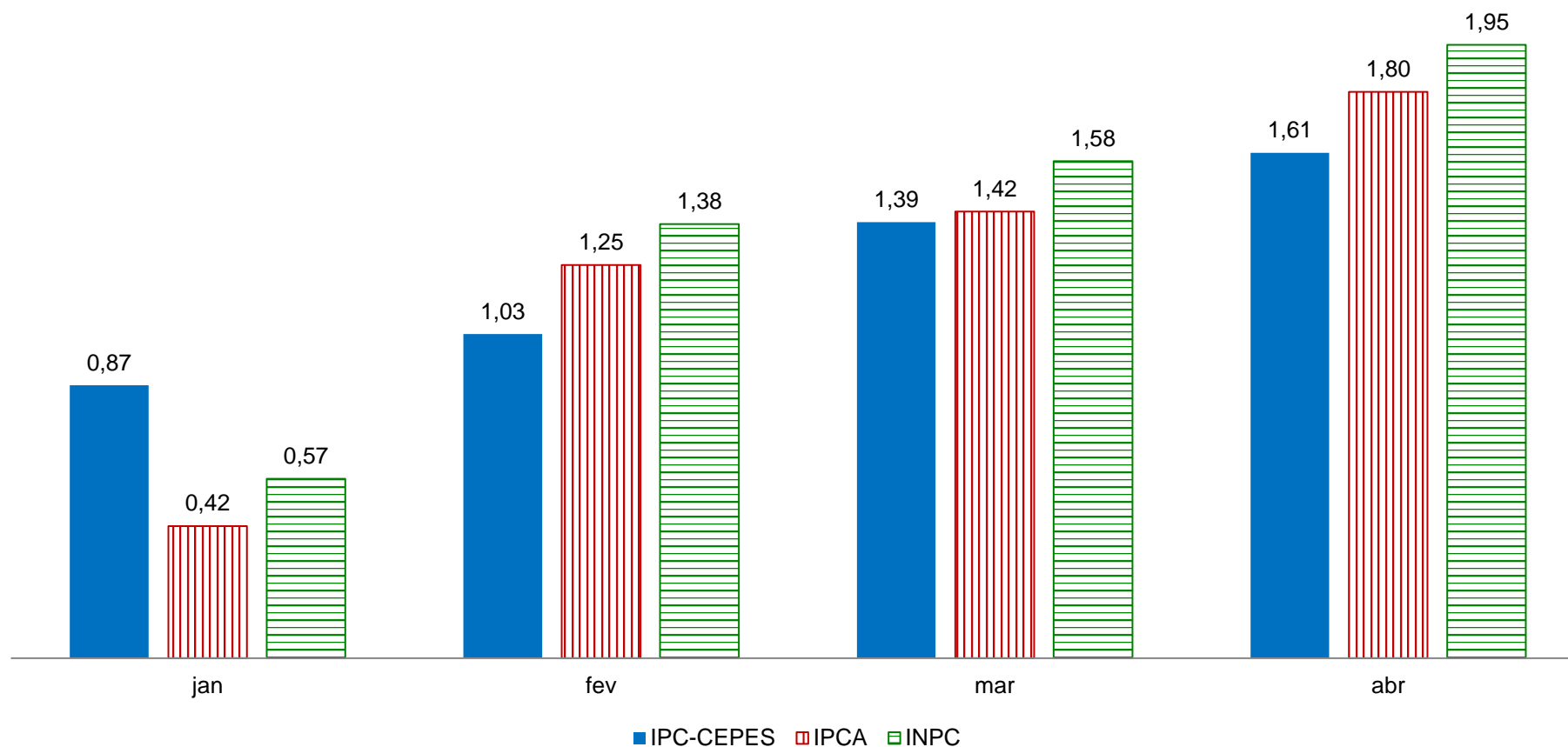

Fontes: Para IPC-CEPES de Uberlândia-MG: CEPES, Pesquisa Mensal de Preços, 2024. Elaboração CEPES/IERI/UFU. Para as informações do IPCA e INPC: IBGE, Sistema Nacional de Preços ao Consumidor, 2024. Adaptação CEPES/IERI/UFU.

**Gráfico 14. Índices de preços ao consumidor de Uberlândia e das 16 cidades que compõem o INPC: variação acumulada no ano e em 12 meses (%)**

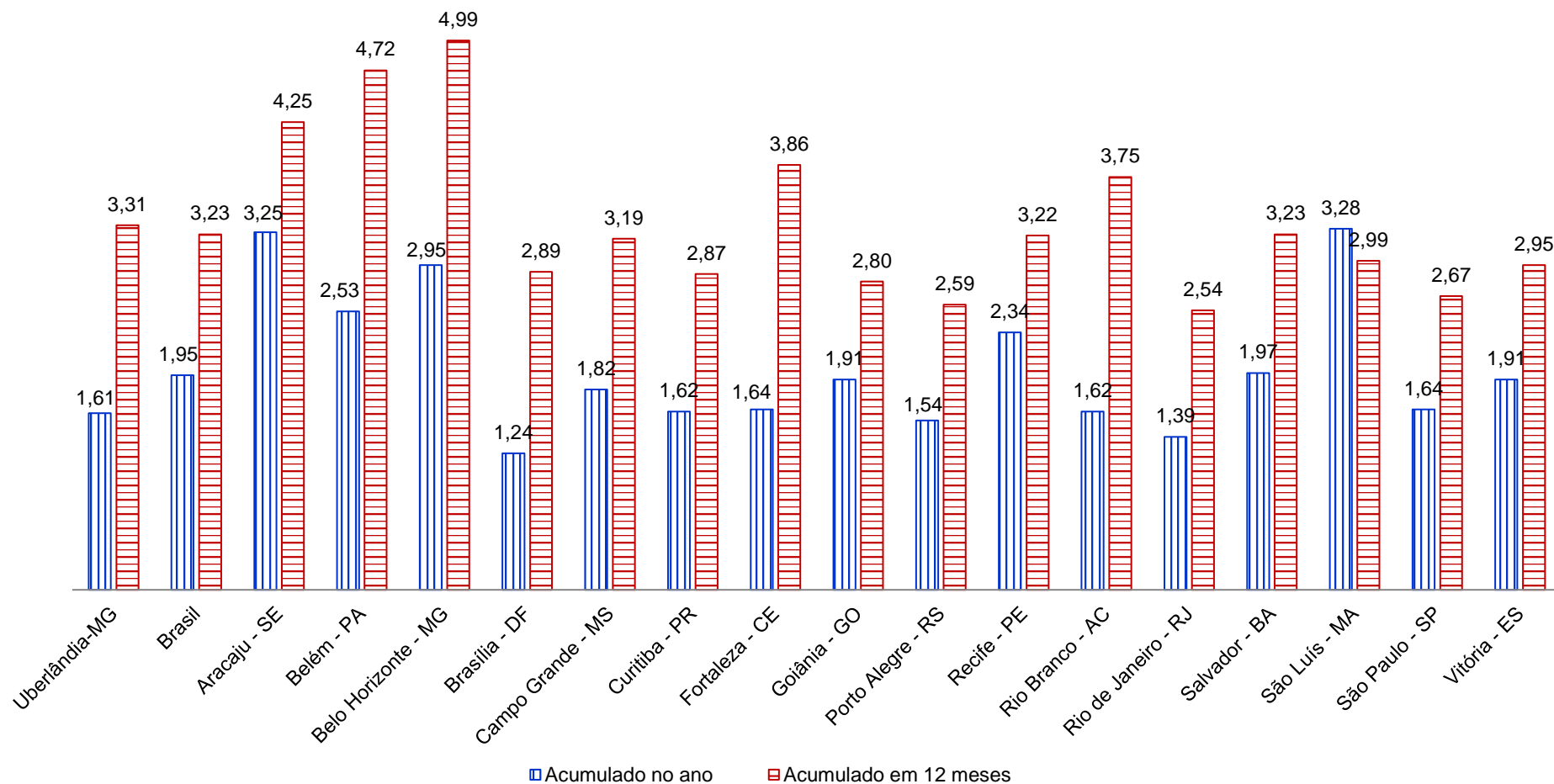

Fontes: Para IPC-CEPES de Uberlândia-MG: CEPES, Pesquisa Mensal de Preços, 2024. Elaboração CEPES/IERI/UFU. Para as demais localidades: IBGE, Sistema Nacional de Preços ao Consumidor, 2024. Adaptação CEPES/IERI/UFU.

**Gráfico 15. Índices de preços ao consumidor de Uberlândia e das 16 cidades que compõem o IPCA: variação acumulada no ano e em 12 meses (%)**

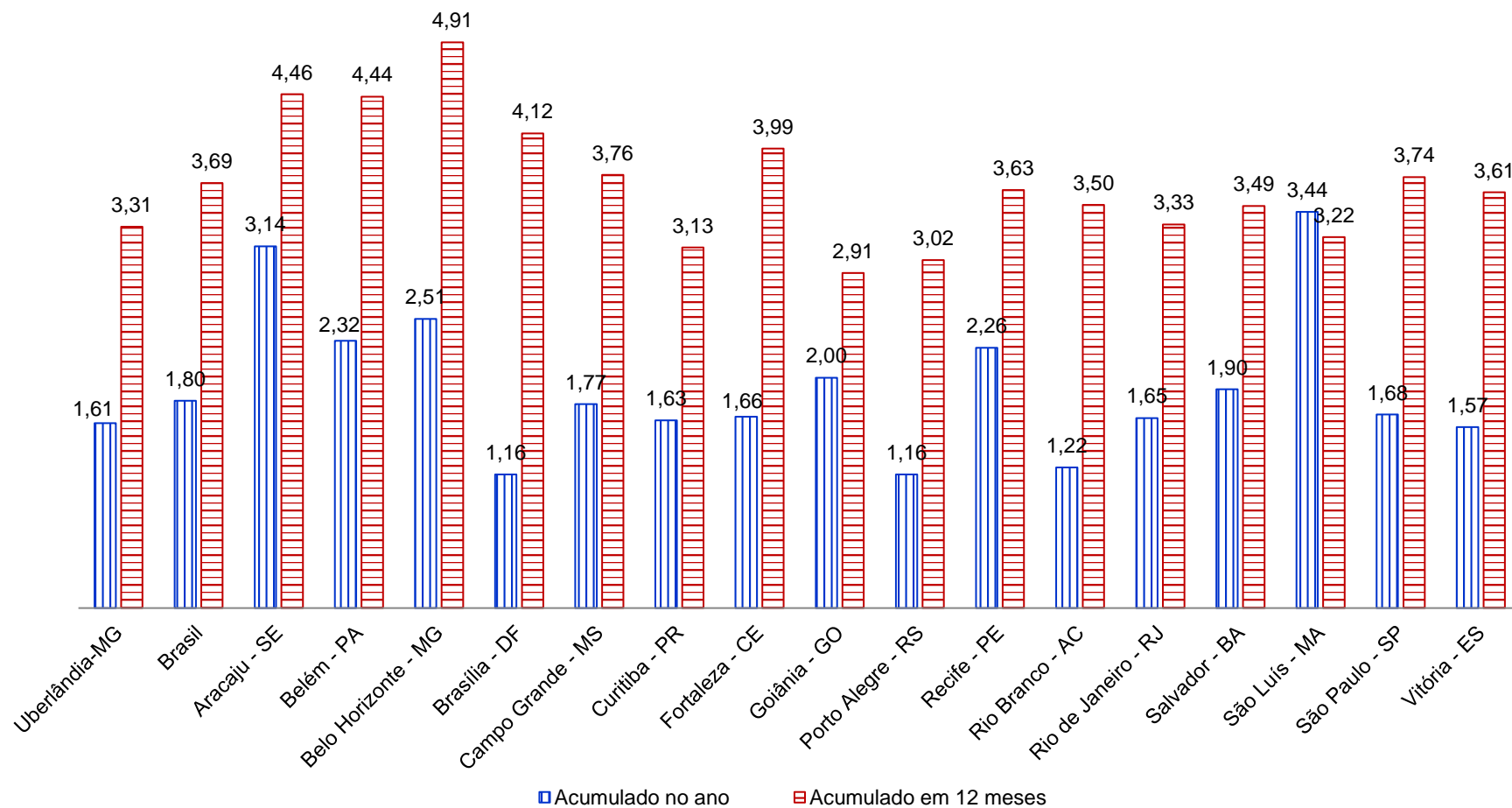

Fontes: Para IPC-CEPES de Uberlândia-MG: CEPES, Pesquisa Mensal de Preços, 2024. Elaboração CEPES/IERI/UFU. Para as demais localidades: IBGE, Sistema Nacional de Preços ao Consumidor, 2024. Adaptação CEPES/IERI/UFU.

Gráfico 16. IPC-CEPES, IPCA e INPC: variação acumulada (%) em 12 meses

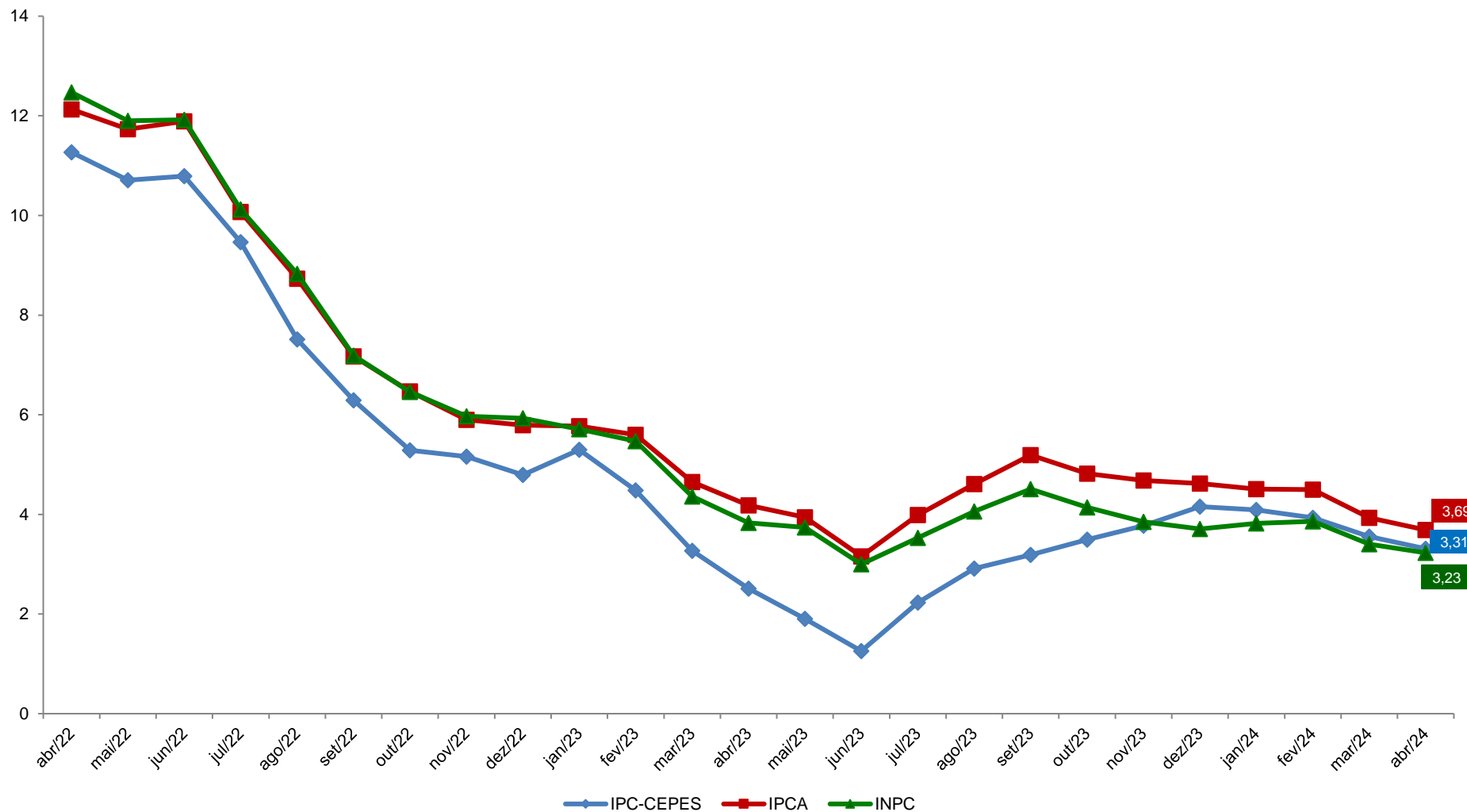

Fontes: Para IPC-CEPES de Uberlândia-MG: CEPES, Pesquisa Mensal de Preços, 2024. Elaboração CEPES/IERI/UFU. Para as informações do IPCA e INPC: IBGE, Sistema Nacional de Preços ao Consumidor, 2024. Adaptação CEPES/IERI/UFU.

## DESCRIÇÃO

O boletim do IPC-CEPES é uma publicação mensal do CEPES por meio do Observatório de Preços e visa acompanhar a variação de preços de um conjunto de bens e serviços consumidos pela população de Uberlândia.

Para o cálculo do índice de cada mês são comparados preços vigentes e coletados nos 30 (trinta) dias do período de referência com os 30 (trinta) do período base. A metodologia de elaboração do índice está disponível do site do CEPES<sup>2</sup>.

Os 228 subitens que compõem a estrutura da cesta de consumo do IPC-CEPES são coletados mensalmente em mais de 500 informantes/estabelecimentos em Uberlândia, aos quais o CEPES agradece a atenção e colaboração, essenciais para a existência do Índice de Preços ao Consumidor de Uberlândia.

O IPC-CEPES é calculado pelo CEPES desde 1979 e se refere às famílias com rendimento monetário de 01 a 05 salários mínimos, cuja pessoa de referência é assalariada, abrangendo a cidade de Uberlândia-MG. O IPC-CEPES adota a metodologia do Sistema Nacional de Índice de Preços (SNIPC) do Instituto Brasileiro de Geografia e Estatística (IBGE) e as informações para o cálculo do índice são advindas da Pesquisa Mensal de Preços elaborada e coordenada pela equipe técnica do CEPES, órgão vinculado ao Instituto de Economia e Relações Internacionais (IERI) da Universidade Federal de Uberlândia (UFU).

---

<sup>2</sup> Disponível em: <<http://www.ieri.ufu.br/cepes/metodologia>>.

## REFERÊNCIAS

CEPES - Centro de Estudos, Pesquisas e Projetos Econômico-sociais. Índice de Preços ao Consumidor. *Base de dados de 2000-2024*. 2024. Disponível em: <<http://www.ieri.ufu.br/cepes/metadados>>.

\_\_\_\_\_. Índice de Preços ao Consumidor. *Base de dados de 2024*. 2024. Disponível em: <<http://www.ieri.ufu.br/cepes/metadados>>.

\_\_\_\_\_. *Guia Metodológico do Índice de Preços ao Consumidor de Uberlândia – IPC-CEPES*. 2017. Disponível em: <[http://www.ieri.ufu.br/system/files/conteudo/cepes\\_op\\_ipc\\_cepes\\_guia\\_metodologico\\_2017\\_03\\_0.pdf](http://www.ieri.ufu.br/system/files/conteudo/cepes_op_ipc_cepes_guia_metodologico_2017_03_0.pdf)>.

IBGE - Instituto Brasileiro de Geografia e Estatística (IBGE). *Sistema Nacional de Índice de Preços ao Consumidor*. Base de dados de 2021-2024 disponibilizada no Sistema IBGE de Recuperação Automática - SIDRA. 2023. Disponível em: <<https://sidra.ibge.gov.br/pesquisa/snipc>>. Acesso em: maio de 2024.

\_\_\_\_\_. *Métodos de Cálculo*, Série Relatórios Metodológicos, 8ª edição, 2020. Disponível em: <<https://biblioteca.ibge.gov.br/index.php/biblioteca-catalogo?view=detalhes&id=2101767>>. Acesso em: fevereiro de 2023.





Universidade Federal  
de Uberlândia

Valder Steffen Júnior  
Reitor



Instituto de Economia e Relações Internacionais  
Universidade Federal de Uberlândia

Wolfgang Lenk  
Diretor *Pro Tempore*



Centro de Estudos, Pesquisas e  
Projetos Econômico-sociais

Henrique Daniel Leite Barros Pereira  
Coordenador

## BOLETIM DO ÍNDICE DE PREÇOS AO CONSUMIDOR DE UBERLÂNDIA

Edição Ano 45 – Nº 04 – abril de 2024  
Publicado em julho de 2024



O boletim do índice de preços ao consumidor de Uberlândia é uma publicação mensal do CEPES por meio do Observatório de Preços.

### Observatório de Preços

#### Economistas:

Carlos Henrique Cássia Fontes  
Graciele de Fátima Sousa  
Henrique Daniel Leite Barros Pereira

#### Apoio à Pesquisa:

Ana Marina Oliveira R. Santos  
Fernando Pereira de Souza  
Gilson Vital de Oliveira Souza  
Ivanize Fonseca  
Luti Hack Solazzi  
Marco Túlio Rosa  
Silnando Silvério Ferreira

#### Colaboração ao Observatório:

**Tecnologia da Informação:**  
Marden Ambrosio Fagundes

Av. João Naves de Ávila, 2121

Bloco 1J – Sala 129

Bairro Santa Mônica

Uberlândia – Minas Gerais

Fone: (34) 3239-4172

(34) 3239-4325

<http://www.ieri.ufu.br/cepes/precos>