



Instituto de Economia e Relações Internacionais  
Universidade Federal de Uberlândia



---

## **BOLETIM IPC-CEPES**

### **ÍNDICE DE PREÇOS AO CONSUMIDOR DE UBERLÂNDIA**

---

Ano 45 – Nº 05 – Maio de 2024

**BOLETIM DO ÍNDICE DE PREÇOS AO CONSUMIDOR DE UBERLÂNDIA (IPC-CEPES)**  
**MAIO DE 2024**

- **Variação mensal do IPC-CEPES:**
  - **Maio/2024: 0,28%**
  - Abril/2024: 0,22%
  - Maio/2023: -0,20%
- **Variação acumulada no ano (2024): 1,89%**
- **Variação acumulada em 12 meses do IPC-CEPES: 3,81%**
  
- **Na comparação com abril de 2024, 04 (quatro) grupos apresentaram alta nos preços (Tabelas 1, 2, 3 e 4):**
  - Grupo 1 - Alimentação e bebidas (variação de 0,85% e impacto de 0,21 p.p. no IPC-CEPES): resultado do grupo foi influenciado, principalmente, pelo comportamento do item “Tubérculos, raízes e legumes” (variação de 13,22% e impacto de 0,25 p.p. no índice geral) e do item “Leite e derivados” (variação de 3,98% e impacto de 0,09 p.p. no índice geral).
  - Grupo 2 - Habitação (variação de 1,34% e impacto de 0,21 p.p. no IPC-CEPES): destaque para o item “Aluguel e taxas” (variação de 2,98% e impacto de 0,23 p.p. no índice geral).
  - Grupo 6 - Saúde e cuidados pessoais (variação de 0,57% e impacto de 0,07 p.p. no IPC-CEPES): o item “Higiene pessoal” (variação de 1,06% e impacto de 0,01 p.p. no índice geral) apresentou o maior impacto no grupo.
  - Grupo 5 - Transportes (variação de 0,29% e impacto de 0,06 p.p. no IPC-CEPES): o item “Veículo próprio” (variação de 0,89% e impacto de 0,09 p.p. no índice geral) registrou o maior aumento de preço no grupo.

- **O movimento de recuo/redução nos preços foi registrado em 05 (cinco) grupos em comparação com abril de 2024 (Tabelas 1, 2, 3 e 4):**
  - Grupo 7 - Despesas pessoais (variação de -1,70% e impacto de -0,13 p.p. no IPC-CEPES): destaque para o item “Recreação” (variação de -3,70% e impacto de -0,11 p.p. no índice geral).
  - Grupo 3 - Artigos de residência (variação de -0,95% e impacto de -0,05 p.p. no IPC-CEPES): o maior recuo de preços foi verificado no item “Eletrodomésticos e equipamentos” (variação e -2,63% e impacto de -0,03 p.p. no índice geral).
  - Grupo 8 - Educação (variação de -1,13% e impacto de -0,04 p.p. no IPC-CEPES): menciona-se o item “Cursos Diversos” (variação de -5,58% e impacto de -0,04 p.p. no índice geral).
  - Grupo 4 - Vestuário (variação de -0,63% e impacto de -0,03 p.p. no IPC-CEPES): a principal redução de preços no grupo foi registrada pelo item “Roupa feminina” (variação de -1,68% e impacto de -0,02 p.p. no índice geral).
  - Grupo 9 - Comunicação (variação de -0,36% e impacto de -0,02 p.p. no IPC-CEPES): o subitem “Acesso à internet” (variação de -1,19% e impacto de -0,01 p.p. no índice geral) apresentou o maior impacto no grupo.

Gráfico 1. IPC-CEPES: variação mensal (maio/2023 a maio/2024) e variação acumulada no ano de 2024 (%)

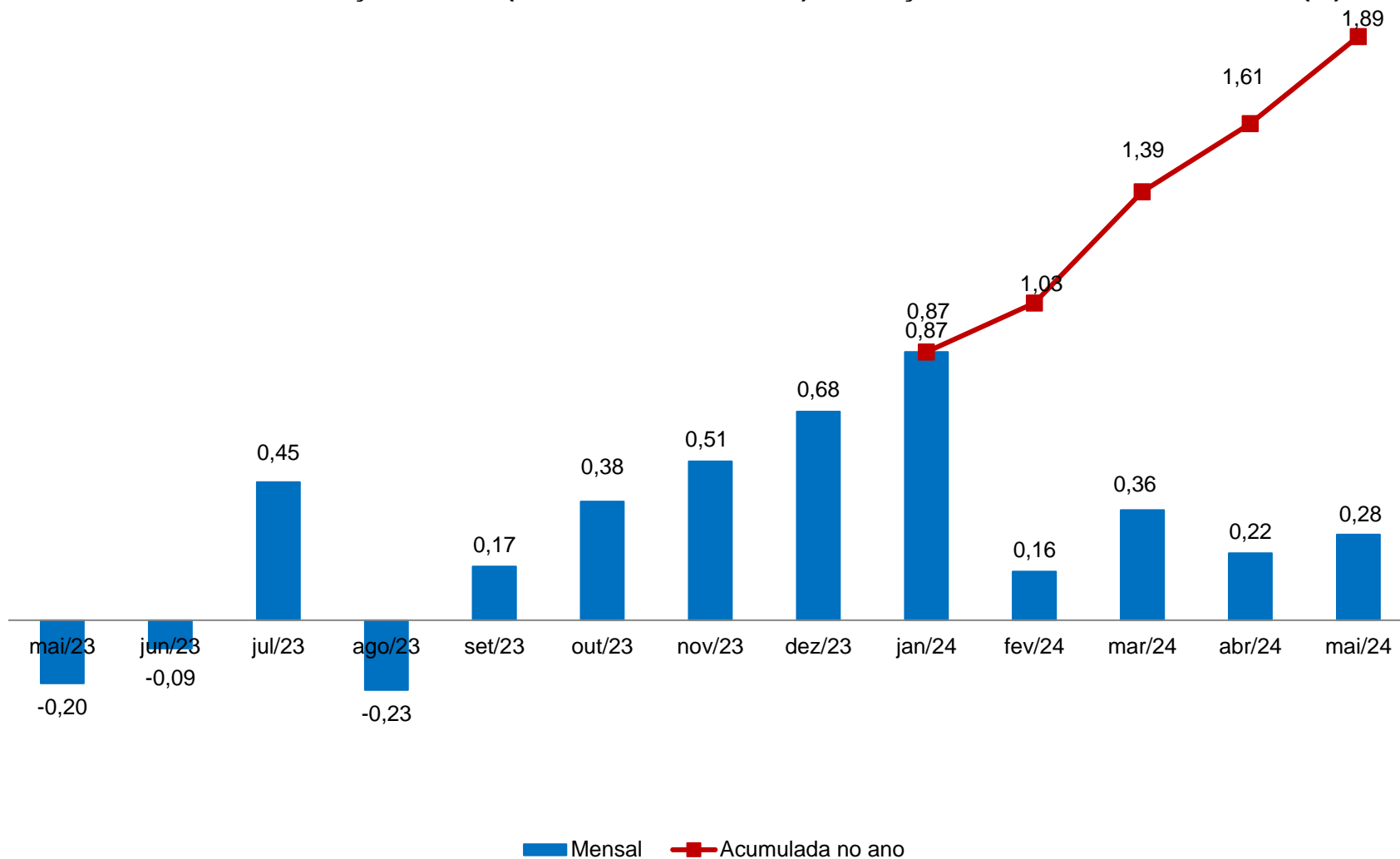

Fonte: CEPES, Pesquisa Mensal de Preços, 2023-2024. Elaboração CEPES/IERI/UFU.

Gráfico 2. IPC-CEPES: variação mensal (%) – 2022-2024

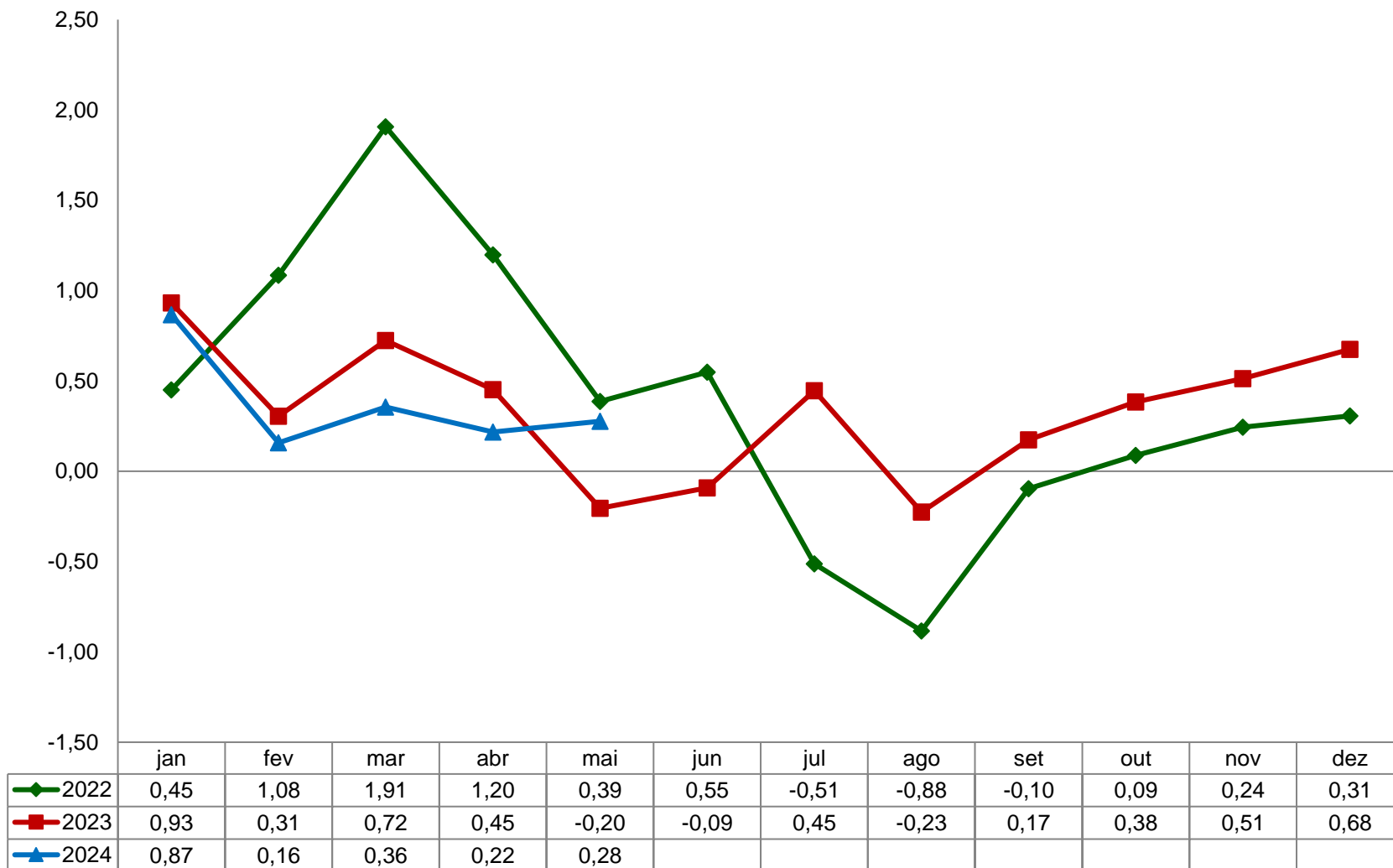

Fonte: CEPES, Pesquisa Mensal de Preços, 2022-2024. Elaboração CEPES/IERI/UFU.

Gráfico 3. IPC-CEPES: variação mensal (%) para maio – 2007-2024

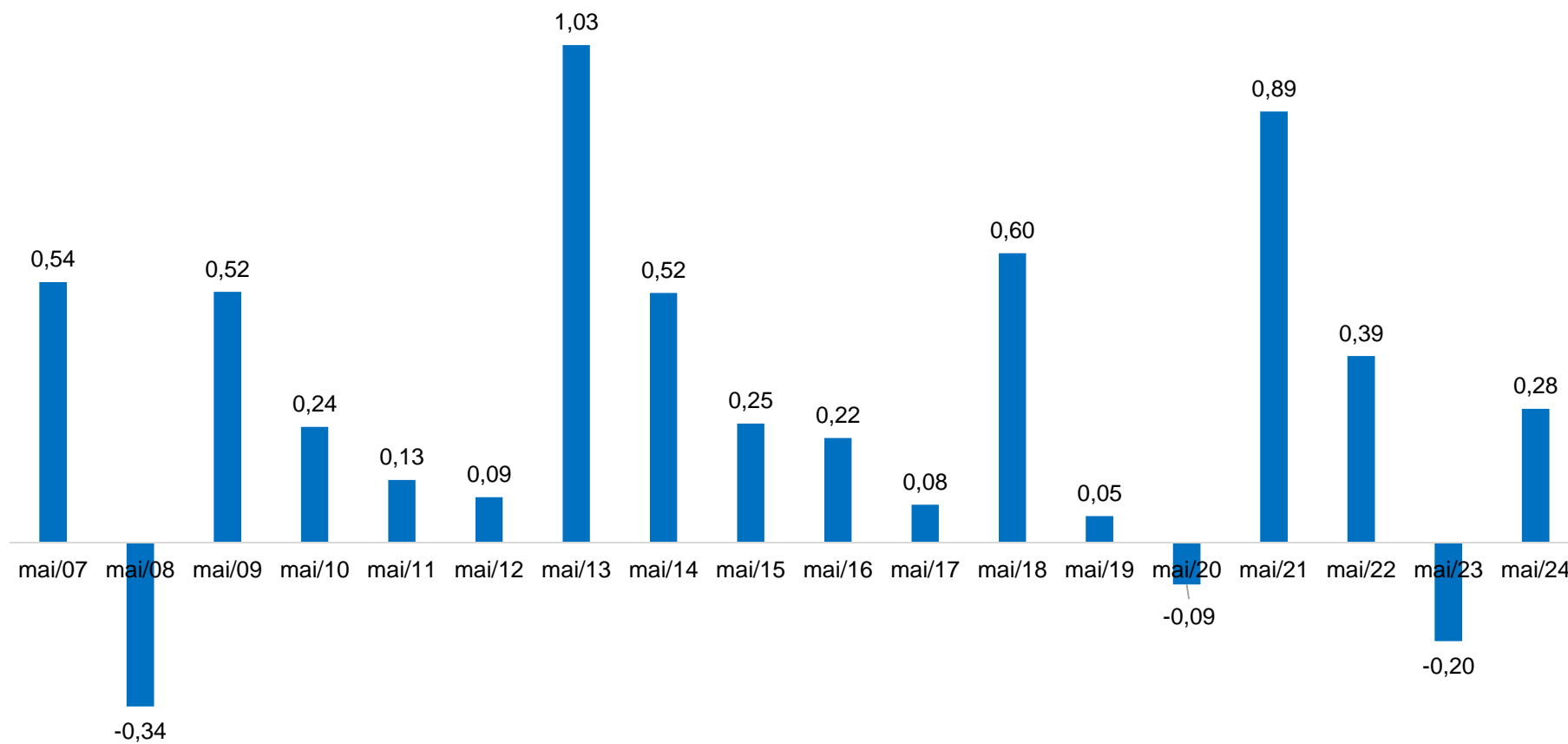

Fonte: CEPES, Pesquisa Mensal de Preços, 2007-2024. Elaboração CEPES/IERI/UFU.

Tabela 1. IPC-CEPES: variação mensal, peso e impactos dos grupos que compõem o IPC-CEPES

GRUPOS	Maio/2024			Variação mensal (%)	
	Var. mensal (%)	Impactos (p.p) <sup>(1)</sup>	Peso	maio2023	abril/2024
<b>IPC-CEPES</b>	<b>0,28</b>	<b>0,28</b>	<b>100</b>	<b>-0,20</b>	<b>0,22</b>
Grupo 1 - Alimentação e bebidas	0,85	0,21	25,18	-0,56	0,07
Grupo 2 - Habitação	1,34	0,21	15,73	-0,47	0,69
Grupo 3 - Artigos de residência	-0,95	-0,05	4,85	0,45	-0,54
Grupo 4 - Vestuário	-0,63	-0,03	5,51	0,36	1,09
Grupo 5 - Transportes	0,29	0,06	19,13	-0,30	0,15
Grupo 6 - Saúde e cuidados pessoais	0,57	0,07	12,84	1,04	1,12
Grupo 7 - Despesas pessoais	-1,70	-0,13	7,85	-1,16	-0,93
Grupo 8 - Educação	-1,13	-0,04	3,85	-0,70	-1,16
Grupo 9 - Comunicação	-0,36	-0,02	5,06	0,14	0,10

Fonte: CEPES, Pesquisa Mensal de Preços, 2023-2024. Elaboração CEPES/IERI/UFU.

(1) Impactos de cada grupo no IPC-CEPES de maio/2024.

Tabela 2. Decomposição do IPC-CEPES mensal, por grupo, subgrupos e itens

Níveis	maio/2024			Variação mensal (%)		Variação acumulada (%)	
	Var. mensal (%)	Impactos (p.p) <sup>(1)</sup>	Peso	maio/2023	abril/2024	No ano	Em 12 meses
<b>IPC-CEPES</b>	<b>0,28</b>		<b>100</b>	<b>-0,20</b>	<b>0,22</b>	<b>1,89</b>	<b>3,81</b>
<b>Grupo 1 - Alimentação e bebidas</b>	<b>0,85</b>	<b>0,85</b>	<b>25,18</b>	<b>-0,56</b>	<b>0,07</b>	<b>4,21</b>	<b>4,26</b>
<b>Subgrupo 1.1 - Alimentação no domicílio</b>	<b>0,98</b>	<b>0,78</b>	<b>20,00</b>	<b>-0,94</b>	<b>-0,16</b>	<b>4,18</b>	<b>3,70</b>
Item 1.1.1 - Cereais, leguminosas e oleaginosas	-0,23	-0,01	1,30	-0,13	-4,48	3,95	14,87
Item 1.1.2 - Farinhas, féculas e massas	1,83	0,04	0,60	-0,22	1,67	2,28	-3,41
Item 1.1.3 - Tubérculos, raízes e legumes	13,22	1,00	1,90	-0,82	3,01	35,03	46,97
Item 1.1.4 - Açúcares e derivados	0,41	0,01	0,91	1,50	-0,26	-1,01	4,71
Item 1.1.5 - Hortaliças e verduras	-2,61	-0,03	0,29	-2,02	11,35	6,60	11,38
Item 1.1.6 - Frutas	-9,66	-0,75	1,95	-4,96	-4,16	2,92	17,44
Item 1.1.7 - Carnes	-0,17	-0,02	2,89	-1,59	-0,07	-4,51	-9,21
Item 1.1.8 - Pescado	-3,72	-0,01	0,06	4,63	0,53	-2,37	1,35
Item 1.1.9 - Carnes, peixes industrializados	0,33	0,01	0,62	-0,79	-0,47	-2,37	-10,86
Item 1.1.10 - Aves e ovos	0,90	0,05	1,45	0,59	1,99	0,58	-2,57
Item 1.1.11 - Leite e derivados	3,98	0,35	2,23	0,23	0,10	5,18	-6,63
Item 1.1.12 - Panificados	1,07	0,12	2,79	-1,05	-1,66	2,89	1,56
Item 1.1.13 - Óleos e gorduras	-0,30	-0,01	0,48	-2,70	-2,40	-3,95	-13,57
Item 1.1.14 - Bebidas e infusões	0,25	0,02	1,79	-0,38	1,93	3,30	5,30
Item 1.1.15 - Enlatados e conservas	-2,83	-0,02	0,18	-2,30	1,51	-4,18	-3,29
Item 1.1.16 - Sal e condimentos	0,47	0,01	0,57	-0,68	3,17	9,77	14,22
<b>Subgrupo 1.2 - Alimentação fora do domicílio</b>	<b>0,34</b>	<b>0,07</b>	<b>5,18</b>	<b>0,99</b>	<b>0,97</b>	<b>4,31</b>	<b>6,50</b>
Item 1.2.1 - Alimentação fora do domicílio	0,34	0,07	5,18	0,99	0,97	4,31	6,50

(continua)



(continuação)

Níveis	maio/2024			Variação mensal (%)		Variação acumulada (%)	
	Var. mensal (%)	Impactos (p.p) <sup>(1)</sup>	Peso	maio/2023	abril/2024	No ano	Em 12 meses
<b>Grupo 2 - Habitação</b>	<b>1,34</b>	<b>1,34</b>	<b>15,73</b>	<b>-0,47</b>	<b>0,69</b>	<b>-0,20</b>	<b>5,63</b>
<b>Subgrupo 2.1 - Encargos e manutenção</b>	<b>2,27</b>	<b>1,37</b>	<b>9,48</b>	<b>1,35</b>	<b>1,36</b>	<b>-0,27</b>	<b>4,90</b>
Item 2.1.1 - Aluguel e taxas	2,98	1,48	7,82	1,57	1,48	0,31	7,07
Item 2.1.2 - Reparos	-2,47	-0,14	0,92	0,19	2,54	-0,58	-1,23
Item 2.1.3 - Artigos de limpeza	0,70	0,03	0,75	0,73	-1,25	-5,75	-8,20
<b>Subgrupo 2.2 - Combustíveis domésticos e energia</b>	<b>-0,07</b>	<b>-0,03</b>	<b>6,25</b>	<b>-3,23</b>	<b>-0,31</b>	<b>-0,10</b>	<b>6,79</b>
Item 2.2.1 - Combustíveis (domésticos)	-1,05	-0,12	1,76	-10,04	-0,32	-1,87	-8,90
Item 2.2.2 - Energia elétrica residencial	0,31	0,09	4,49	0,45	-0,31	0,61	14,40
<b>Grupo 3 - Artigos de residência</b>	<b>-0,95</b>	<b>-0,95</b>	<b>4,85</b>	<b>0,45</b>	<b>-0,54</b>	<b>-2,02</b>	<b>-3,34</b>
<b>Subgrupo 3.1 - Móveis e utensílios</b>	<b>0,15</b>	<b>0,07</b>	<b>2,37</b>	<b>1,32</b>	<b>-1,04</b>	<b>-2,34</b>	<b>-3,02</b>
Item 3.1.1 - Mobiliário	0,55	0,19	1,66	2,35	-1,91	-2,11	-2,73
Item 3.1.2 - Utensílios e enfeites	0,73	0,06	0,42	-0,11	1,63	-1,86	-6,40
Item 3.1.3 - Cama, mesa e banho	-2,94	-0,18	0,30	-2,41	0,16	-4,33	0,66
<b>Subgrupo 3.2 - Aparelhos eletroeletrônicos</b>	<b>-1,93</b>	<b>-0,82</b>	<b>2,07</b>	<b>-0,48</b>	<b>0,16</b>	<b>-1,26</b>	<b>-4,24</b>
Item 3.2.1 - Eletrodomésticos e equipamentos	-2,63	-0,71	1,32	-1,27	0,36	-2,37	-3,25
Item 3.2.2 - TV, som e informática	-0,70	-0,11	0,75	0,86	-0,19	0,71	-5,90
<b>Subgrupo 3.3 - Consertos e manutenção</b>	<b>-2,33</b>	<b>-0,20</b>	<b>0,41</b>	<b>0,21</b>	<b>-1,16</b>	<b>-3,95</b>	<b>-0,50</b>
Item 3.3.1 - Consertos e manutenção	-2,33	-0,20	0,41	0,21	-1,16	-3,95	-0,50
<b>Grupo 4 - Vestuário</b>	<b>-0,63</b>	<b>-0,63</b>	<b>5,51</b>	<b>0,36</b>	<b>1,09</b>	<b>-2,39</b>	<b>3,04</b>
<b>Subgrupo 4.1 - Roupas</b>	<b>-0,91</b>	<b>-0,61</b>	<b>3,70</b>	<b>-0,66</b>	<b>1,25</b>	<b>-3,71</b>	<b>0,12</b>
Item 4.1.1 - Roupas masculina	-0,81	-0,19	1,29	-0,79	0,54	-0,76	1,25
Item 4.1.2 - Roupas feminina	-1,68	-0,44	1,46	-1,09	1,31	-6,30	-2,68
Item 4.1.3 - Roupas infantil	0,13	0,02	0,95	0,18	2,12	-3,58	3,01
<b>Subgrupo 4.2 - Calçados e Acessórios</b>	<b>-0,18</b>	<b>-0,05</b>	<b>1,53</b>	<b>3,18</b>	<b>0,56</b>	<b>-0,04</b>	<b>10,18</b>
Item 4.2.1 - Calçados e acessórios	-0,18	-0,05	1,53	3,18	0,56	-0,04	10,18
<b>Subgrupo 4.3 - Joias e bijuterias</b>	<b>0,76</b>	<b>0,03</b>	<b>0,24</b>	<b>0,47</b>	<b>2,03</b>	<b>3,63</b>	<b>6,69</b>
Item 4.3.1 - Joias e bijuterias	0,76	0,03	0,24	0,47	2,03	3,63	6,69
<b>Subgrupo 4.4 - Tecidos e armarinho</b>	<b>-0,14</b>	<b>0,00</b>	<b>0,03</b>	<b>-0,97</b>	<b>1,22</b>	<b>-1,12</b>	<b>1,58</b>
Item 4.4.1 - Tecidos e armarinho	-0,14	0,00	0,03	-0,97	1,22	-1,12	1,58

Níveis	maio/2024			Variação mensal (%)		(conclusão) Variação acumulada (%)	
	Var. mensal (%)	Impactos (p.p) <sup>(1)</sup>	Peso	maio/2023	abril/2024	No ano	Em 12 meses
<b>Grupo 5 - Transportes</b>	<b>0,29</b>	<b>0,29</b>	<b>19,13</b>	<b>-0,30</b>	<b>0,15</b>	<b>3,25</b>	<b>6,20</b>
<b>Subgrupo 5.1 - Transportes</b>	<b>0,29</b>	<b>0,29</b>	<b>19,13</b>	<b>-0,30</b>	<b>0,15</b>	<b>3,25</b>	<b>6,20</b>
Item 5.1.1 - Transporte público	-1,01	-0,19	3,57	-2,00	-0,88	-1,49	1,58
Item 5.1.2 - Veículo próprio	0,89	0,46	9,91	0,98	-0,42	1,89	5,26
Item 5.1.3 - Combustíveis (veículos)	0,06	0,02	5,65	-1,47	1,85	9,10	11,10
<b>Grupo 6 - Saúde e cuidados pessoais</b>	<b>0,57</b>	<b>0,57</b>	<b>12,84</b>	<b>1,04</b>	<b>1,12</b>	<b>2,09</b>	<b>2,36</b>
<b>Subgrupo 6.1 - Produtos farmacêuticos e óticos</b>	<b>0,22</b>	<b>0,06</b>	<b>3,60</b>	<b>2,54</b>	<b>4,28</b>	<b>0,86</b>	<b>-3,11</b>
Item 6.1.1 - Produtos farmacêuticos	0,18	0,05	3,40	2,88	4,56	0,68	-3,25
Item 6.1.2 - Produtos Óticos	0,90	0,01	0,20	-3,08	-0,26	4,03	-0,77
<b>Subgrupo 6.2 - Serviços de saúde</b>	<b>0,21</b>	<b>0,06</b>	<b>3,82</b>	<b>-0,75</b>	<b>0,40</b>	<b>3,35</b>	<b>9,24</b>
Item 6.2.1 - Serviços médicos e dentários	0,00	0,00	1,25	-3,27	0,00	3,77	13,95
Item 6.2.2 - Serviços laboratoriais e hospitalares	1,45	0,06	0,55	-2,05	0,00	3,25	2,91
Item 6.2.3 - Plano de saúde	0,00	0,00	2,02	1,20	0,77	3,11	8,32
<b>Subgrupo 6.3 - Cuidados pessoais</b>	<b>1,06</b>	<b>0,45</b>	<b>5,42</b>	<b>1,20</b>	<b>-0,38</b>	<b>2,04</b>	<b>1,67</b>
Item 6.3.1 - Higiene pessoal	1,06	0,45	5,42	1,20	-0,38	2,04	1,67
<b>Grupo 7 - Despesas pessoais</b>	<b>-1,70</b>	<b>-1,70</b>	<b>7,85</b>	<b>-1,16</b>	<b>-0,93</b>	<b>0,61</b>	<b>3,85</b>
<b>Subgrupo 7.1 - Serviços pessoais</b>	<b>-0,77</b>	<b>-0,44</b>	<b>4,48</b>	<b>0,20</b>	<b>0,91</b>	<b>2,15</b>	<b>6,53</b>
Item 7.1.1 - Serviços pessoais	-0,77	-0,44	4,48	0,20	0,91	2,15	6,53
<b>Subgrupo 7.2 - Recreação e fumo</b>	<b>-2,95</b>	<b>-1,27</b>	<b>3,38</b>	<b>-2,84</b>	<b>-3,26</b>	<b>-1,41</b>	<b>0,43</b>
Item 7.2.1 - Recreação	-3,70	-1,35	2,87	-3,34	-3,81	-1,90	0,31
Item 7.2.2 - Fumo	1,31	0,08	0,51	0,00	0,00	1,31	1,08
<b>Grupo 8 - Educação</b>	<b>-1,13</b>	<b>-1,13</b>	<b>3,85</b>	<b>-0,70</b>	<b>-1,16</b>	<b>2,44</b>	<b>3,13</b>
<b>Subgrupo 8.1 - Cursos, leitura e papelaria</b>	<b>-1,13</b>	<b>-1,13</b>	<b>3,85</b>	<b>-0,70</b>	<b>-1,16</b>	<b>2,44</b>	<b>3,13</b>
Item 8.1.1 - Cursos Regulares	0,00	0,00	2,32	0,00	0,00	4,13	4,02
Item 8.1.2 - Leitura	-3,53	-0,39	0,43	0,78	-2,64	-9,72	-6,20
Item 8.1.3 - Papelaria	3,14	0,31	0,38	0,59	-2,03	2,75	6,00
Item 8.1.4 - Cursos Diversos	-5,58	-1,05	0,72	-4,61	-3,41	5,04	4,81
<b>Grupo 9 - Comunicação</b>	<b>-0,36</b>	<b>-0,36</b>	<b>5,06</b>	<b>0,14</b>	<b>0,10</b>	<b>1,87</b>	<b>-0,43</b>
<b>Subgrupo 9.1 - Comunicação</b>	<b>-0,36</b>	<b>-0,36</b>	<b>5,06</b>	<b>0,14</b>	<b>0,10</b>	<b>1,87</b>	<b>-0,43</b>
Item 9.1.1 - Comunicação	-0,36	-0,36	5,06	0,14	0,10	1,87	-0,43

Fonte: CEPES, Pesquisa Mensal de Preços, 2023-2024. Elaboração CEPES/IERI/UFU.

(1) Impactos de cada Item/Subgrupo na variação do seu respectivo Grupo.

**Tabela 3. IPC-CEPES – maio de 2024: maiores contribuições (itens)**

Principais contribuições (aumento de preços)			Principais contribuições (redução de preços)		
Item	Variação mensal (%)	Impacto (p.p.) <sup>(1)</sup>	Item	Variação mensal (%)	Impacto (p.p.) <sup>(1)</sup>
1.1.03 - Tubérculos, raízes e legumes	13,22	0,25	1.1.06 - Frutas	-9,66	-0,19
2.1.01 - Aluguel e taxas	2,98	0,23	7.2.01 - Recreação	-3,70	-0,11
1.1.11 - Leite e derivados	3,98	0,09	8.1.04 - Cursos Diversos	-5,58	-0,04
5.1.02 - Veículo próprio	0,89	0,09	5.1.01 - Transporte público	-1,01	-0,04
	1,06	0,06	3.2.01 - Eletrodomésticos e equipamentos	-2,63	-0,03
6.3.01 - Higiene pessoal			7.1.01 - Serviços pessoais	-0,77	-0,03
1.1.12 - Panificados	1,07	0,03	4.1.02 - Roupas femininas	-1,68	-0,02
1.2.01 - Alimentação fora do domicílio	0,34	0,02	2.1.02 - Reparos	-2,47	-0,02
2.2.02 - Energia elétrica residencial	0,31	0,01	2.2.01 - Combustíveis (domésticos)	-1,05	-0,02
	0,90	0,01	9.1.01 - Comunicação	-0,36	-0,02
1.1.10 - Aves e ovos					
8.1.03 - Papelaria	3,14	0,01			

Fonte: CEPES, Pesquisa Mensal de Preços, 2023. Elaboração CEPES/IERI/UFU. (1) Impactos de cada Item no IPC-CEPES de maio/2024.

**Tabela 4. IPC-CEPES – maio de 2024: maiores contribuições positivas e negativas (subitens)**

Principais contribuições (aumento de preços)			Principais contribuições (redução de preços)		
Subitem	Variação mensal (%)	Impacto (p.p.) <sup>(1)</sup>	Subitem	Variação mensal (%)	Impacto (p.p.) <sup>(1)</sup>
2.1.01.2001 - ALUGUEL RESIDENCIAL	4,41	0,22	1.1.06.1062 - BANANA - PRATA	-33,04	-0,20
	28,40	0,17	7.2.01.7046 - PACOTE TURÍSTICO	-15,16	-0,08
1.1.03.1020 - BATATA-INGLESA			8.1.04.9028 - AUTOESCOLA	-11,35	-0,04
1.1.11.1121 - LEITE LONGA VIDA	6,63	0,08	5.1.01.5004 - PASSAGEM AÉREA	-29,69	-0,04
5.1.02.5008 - AUTOMÓVEL USADO	1,99	0,05	7.1.01.7001 - EMPREGADO DOMÉSTICO	-4,62	-0,03
	6,59	0,04	7.2.01.7023 - ALIMENTO PARA ANIMAIS	-5,61	-0,02
5.1.02.5010 - MOTOCICLETA	4,52	0,03	1.1.06.1063 - BANANA-D ÁGUA	-17,57	-0,02
1.1.06.1061 - MAÇÃ	5,46	0,03	2.1.02.9013 - MÃO DE OBRA	-4,62	-0,02
6.3.01.6033 - PRODUTO PARA CABELO	2,75	0,03	8.1.02.8018 - LIVRO DIDÁTICO	-6,22	-0,02
1.1.03.1022 - CEBOLA	6,86	0,02	2.2.01.2029 - GÁS DE BOTIJÃO	-1,05	-0,02
1.2.01.1202 - LANCHE (AFD)	1,05	0,02			

Fonte: CEPES, Pesquisa Mensal de Preços, 2023. Elaboração CEPES/IERI/UFU. (1) Impactos de cada Subitem no IPC-CEPES de maio/2024.

**Gráfico 4. IPC-CEPES: variação mensal (%) dos subitens segundo a classificação dos bens em monitorados e livres<sup>1</sup> – 2023-2024**

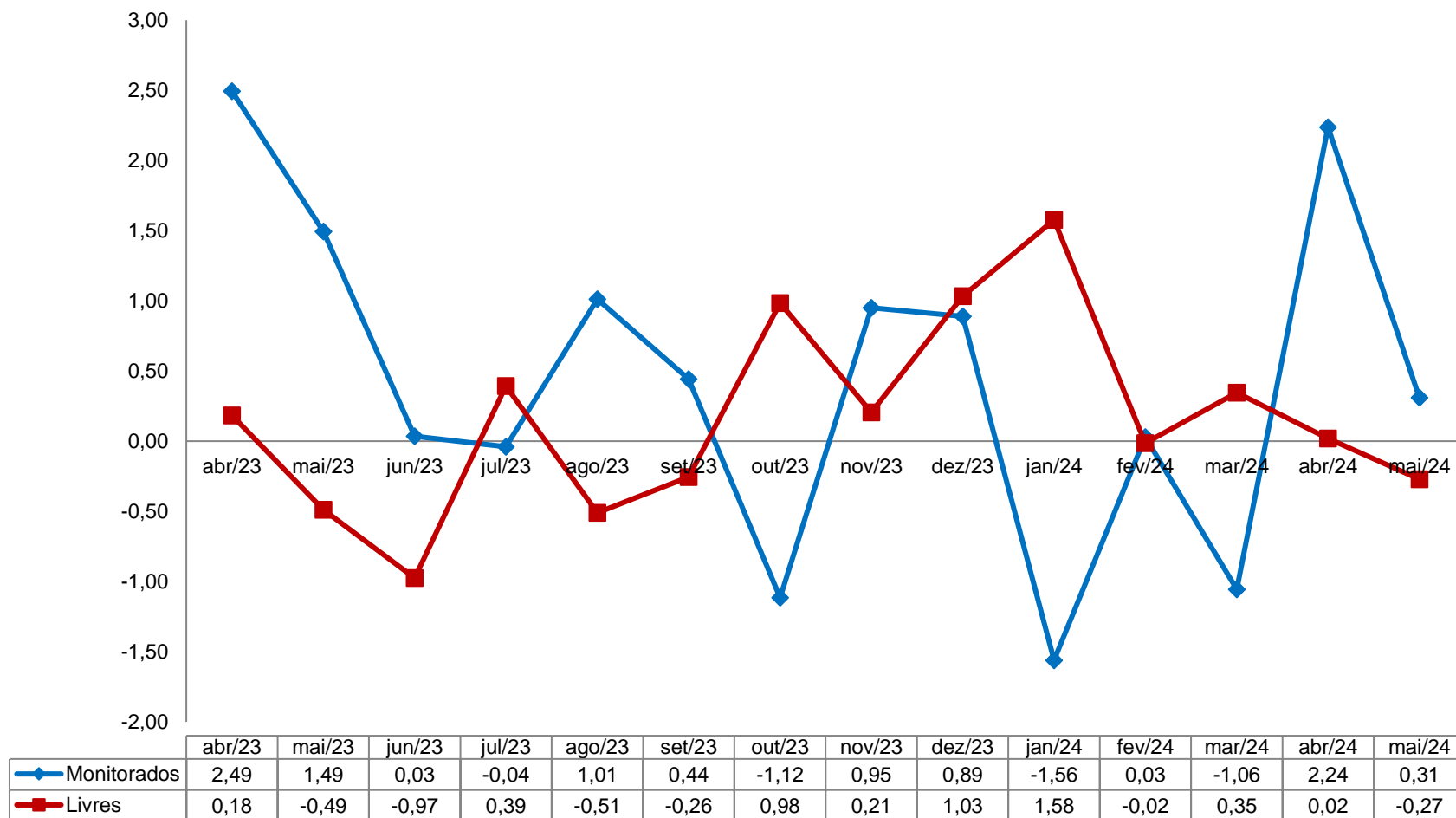

Fonte: CEPES, Pesquisa Mensal de Preços, 2023-2024. Elaboração CEPES/IERI/UFU.

<sup>1</sup> A classificação adotada no Boletim segue a classificação disponibilizada pela Secretária de Política Econômica do Ministério da Economia e está disponível no site oficial do CEPES: <<http://www.ieri.ufu.br/cepes/metodologia>>.

**Gráfico 5. IPC-CEPES: variação mensal (%) dos subitens segundo a classificação dos bens em comercializáveis e não comercializáveis – 2023-2024**

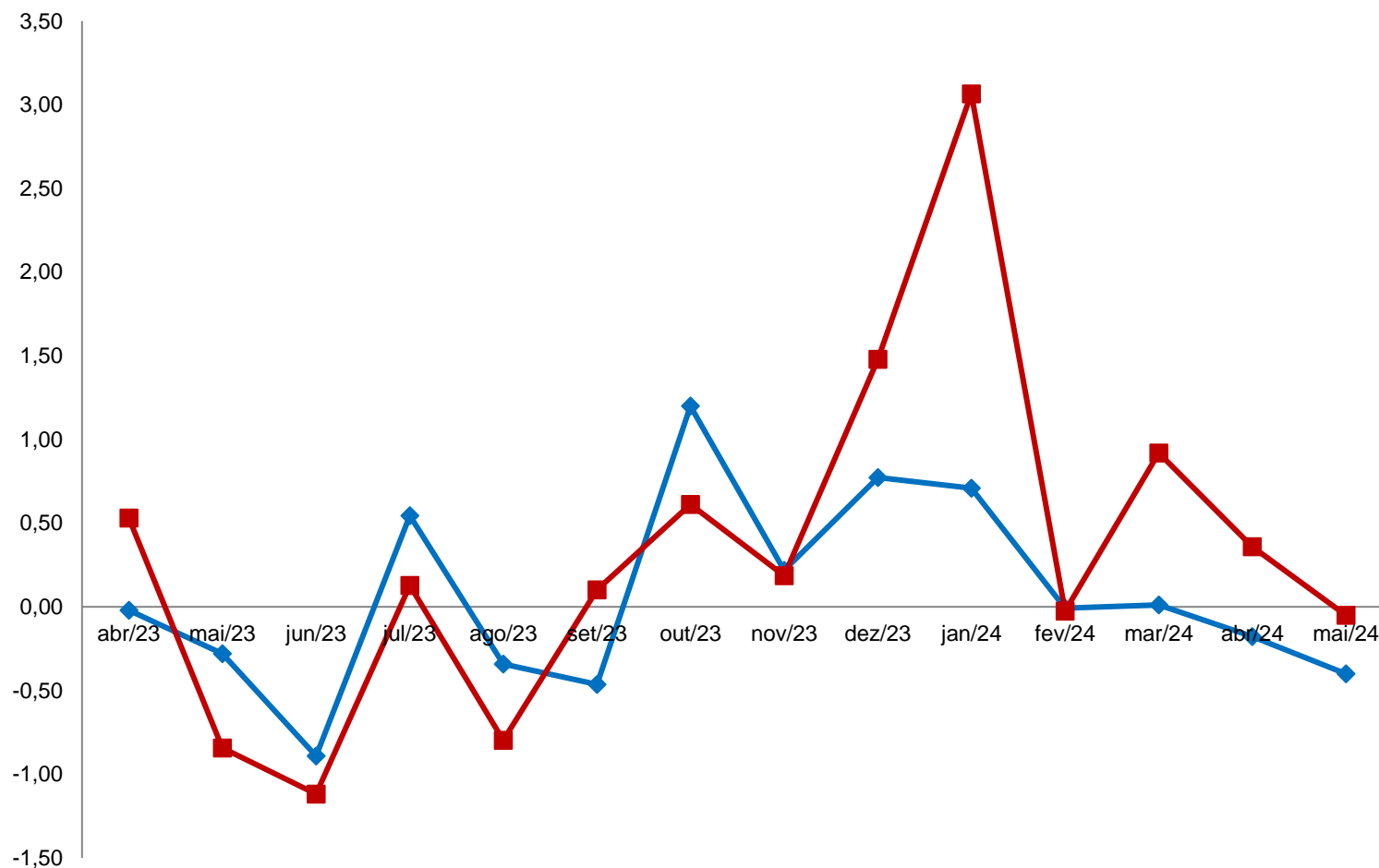

	abr/23	mai/23	jun/23	jul/23	ago/23	set/23	out/23	nov/23	dez/23	jan/24	fev/24	mar/24	abr/24	mai/24
Comercializáveis	-0,02	-0,28	-0,89	0,55	-0,34	-0,46	1,20	0,22	0,77	0,71	-0,01	0,01	-0,18	-0,40
Não Comercializáveis	0,53	-0,84	-1,12	0,13	-0,80	0,10	0,61	0,19	1,48	3,07	-0,03	0,92	0,36	-0,05

Fonte: CEPES, Pesquisa Mensal de Preços, 2023-2024. Elaboração CEPES/IERI/UFU.

Gráfico 6. IPC-CEPES: variação mensal (%) dos subitens segundo a classificação bens e serviços – 2023-2024

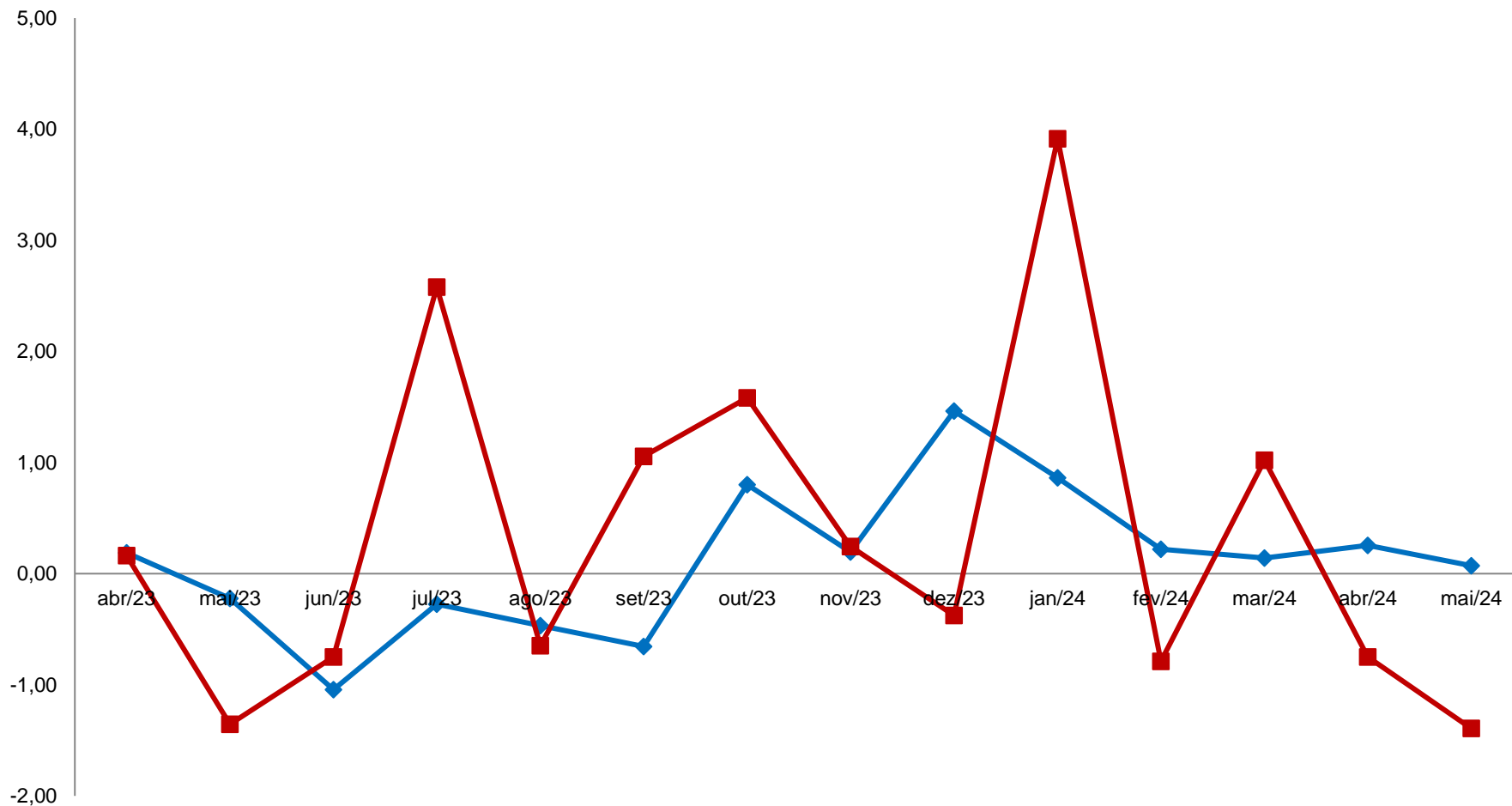

	abr/23	mai/23	jun/23	jul/23	ago/23	set/23	out/23	nov/23	dez/23	jan/24	fev/24	mar/24	abr/24	mai/24
—●— Bens	0,19	-0,22	-1,04	-0,27	-0,47	-0,65	0,80	0,19	1,46	0,86	0,22	0,14	0,25	0,07
—■— Serviços	0,16	-1,36	-0,75	2,58	-0,65	1,05	1,58	0,24	-0,37	3,91	-0,79	1,02	-0,75	-1,39

Fonte: CEPES, Pesquisa Mensal de Preços, 2023-2024. Elaboração CEPES/IERI/UFU.

Gráfico 7. IPC-CEPES: variação mensal (%) dos subitens segundo a classificação dos bens livres em duráveis, semiduráveis e não duráveis – 2023-2024

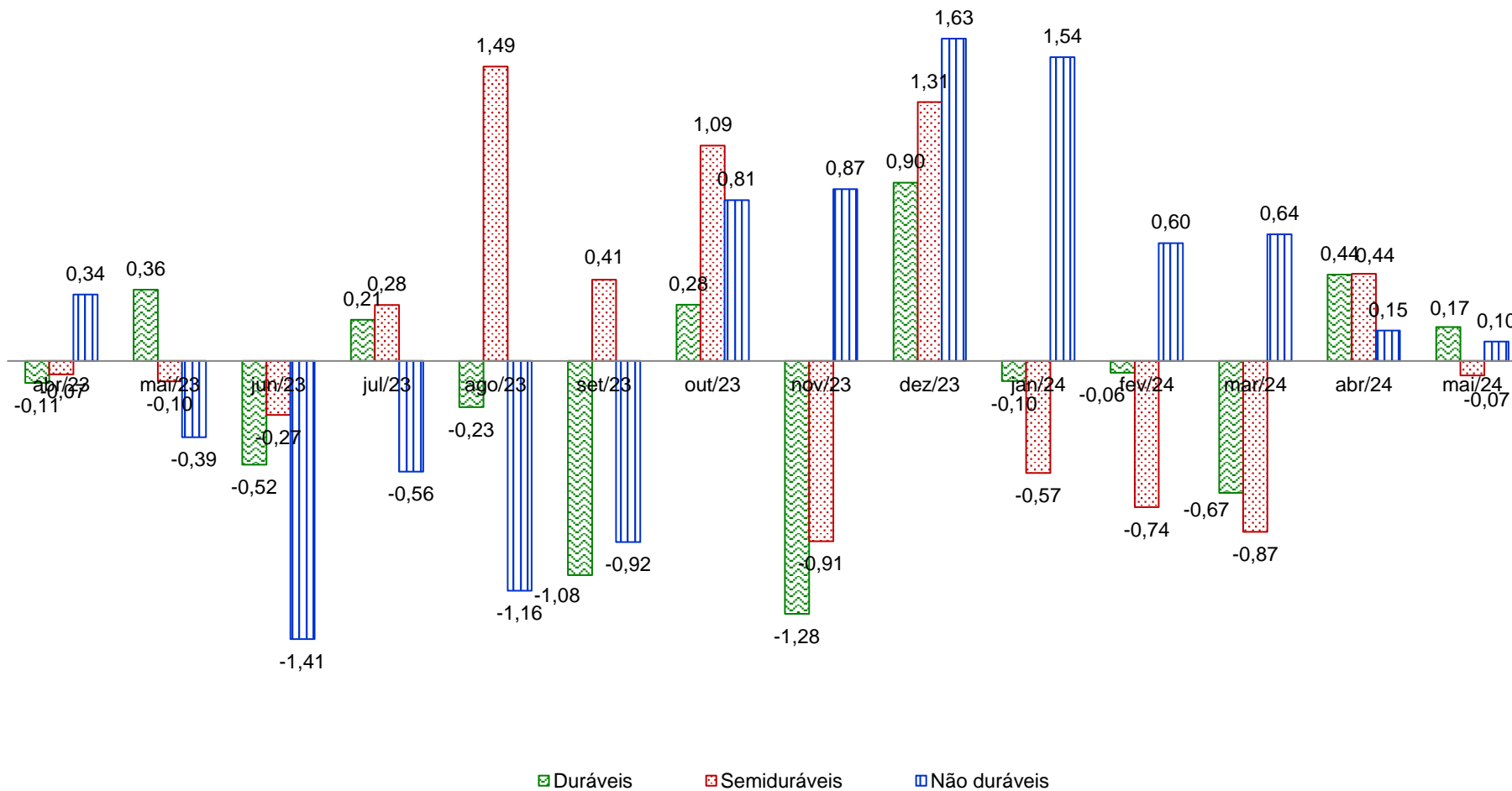

Fonte: CEPES, Pesquisa Mensal de Preços, 2023-2024. Elaboração CEPES/IERI/UFU.

Gráfico 8. Índice de difusão do IPC-CEPES (%) – 2023-2024

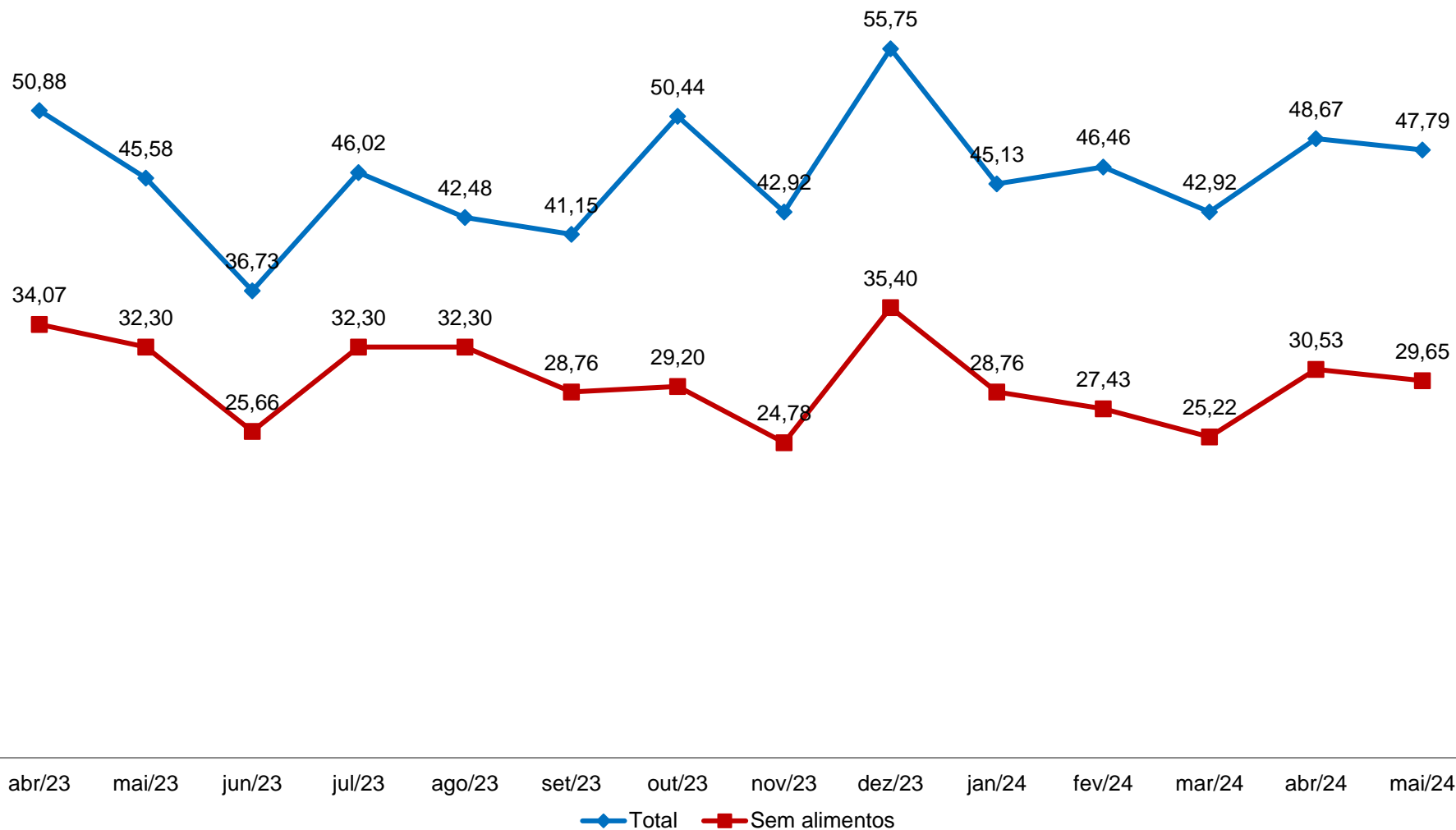

Fonte: CEPES, Pesquisa Mensal de Preços, 2023-2024. Elaboração CEPES/IERI/UFU.

Nota: Índice de Difusão mede a proporção dos subitens com variação positiva no IPC-CEPES.



# VARIAÇÕES NO ANO E EM 12 MESES

**Tabela 5. IPC-CEPES: variação acumulada (%) no ano (2021-2024) e impacto (p.p.) dos grupos no IPC-CEPES em 2024**

GRUPOS	Variação acumulada (%)				Impacto (p.p.) 2024
	2021	2022	2023	2024	
<b>IPC-CEPES</b>	<b>8,47</b>	<b>4,79</b>	<b>4,15</b>	<b>1,89</b>	
Grupo 1 - Alimentação e bebidas	4,87	13,71	0,80	4,21	1,04
Grupo 2 - Habitação	10,90	-1,04	8,49	-0,20	-0,03
Grupo 3 - Artigos de residência	6,34	2,07	1,22	-2,02	-0,10
Grupo 4 - Vestuário	8,91	10,90	6,94	-2,39	-0,14
Grupo 5 - Transportes	18,79	-2,85	6,34	3,25	0,61
Grupo 6 - Saúde e cuidados pessoais	2,51	8,49	3,43	2,09	0,27
Grupo 7 - Despesas pessoais	4,55	6,13	5,41	0,61	0,05
Grupo 8 - Educação	1,08	2,14	7,69	2,44	0,09
Grupo 9 - Comunicação	1,60	-3,53	-2,52	1,87	0,09

Fonte: CEPES, Pesquisa Mensal de Preços, 2021-2024. Elaboração CEPES/IERI/UFU.

**Gráfico 9. IPC-CEPES: variação acumulada (%) em 12 meses dos subitens segundo a classificação dos bens/serviços em monitorados e livres – 2023-2024**

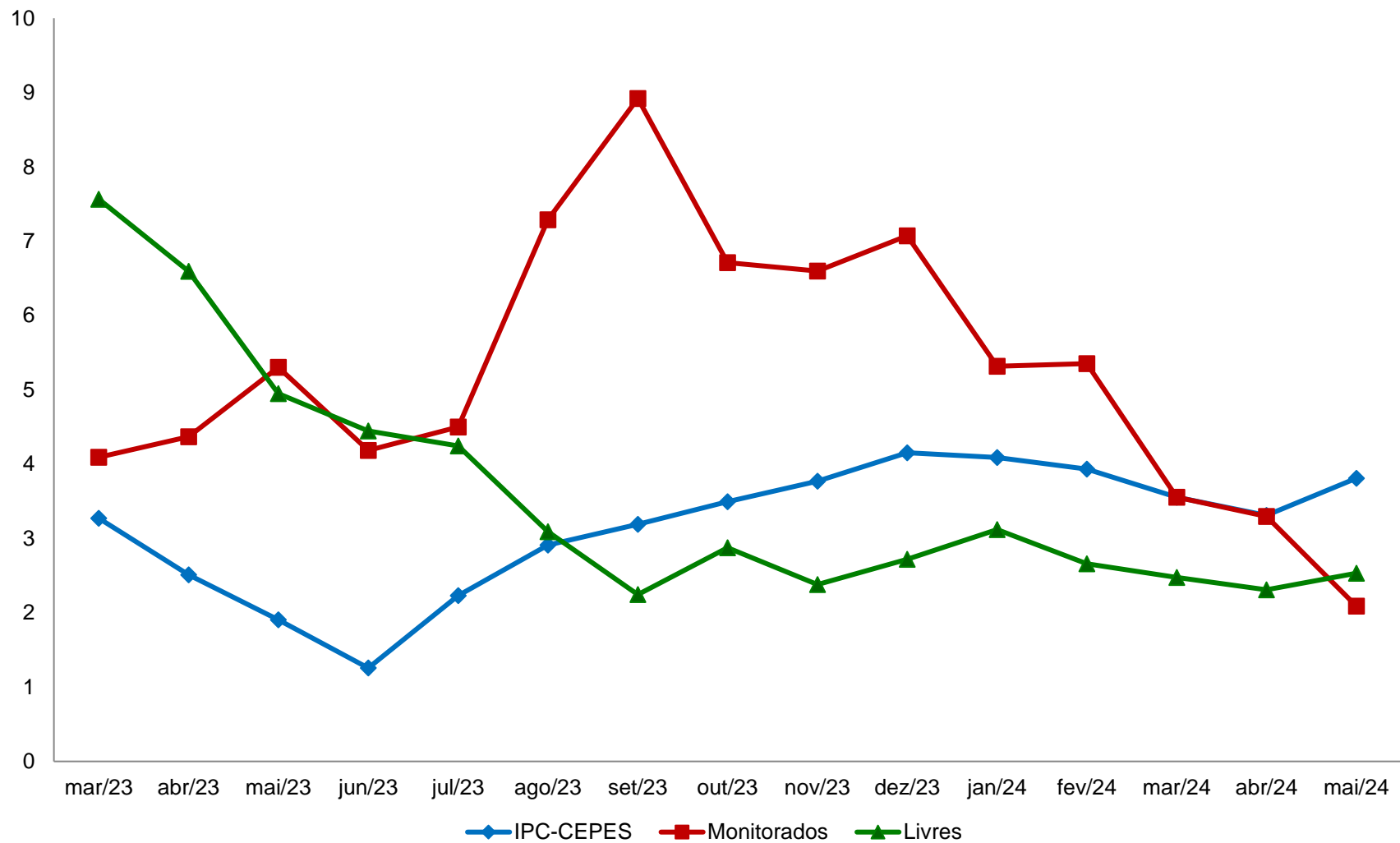

Fonte: CEPES, Pesquisa Mensal de Preços, 2023-2024. Elaboração CEPES/IERI/UFU.

Gráfico 10. IPC-CEPES: variação acumulada (%) em 12 meses dos subitens segundo a classificação dos bens comercializáveis e não comercializáveis – 2023-2024

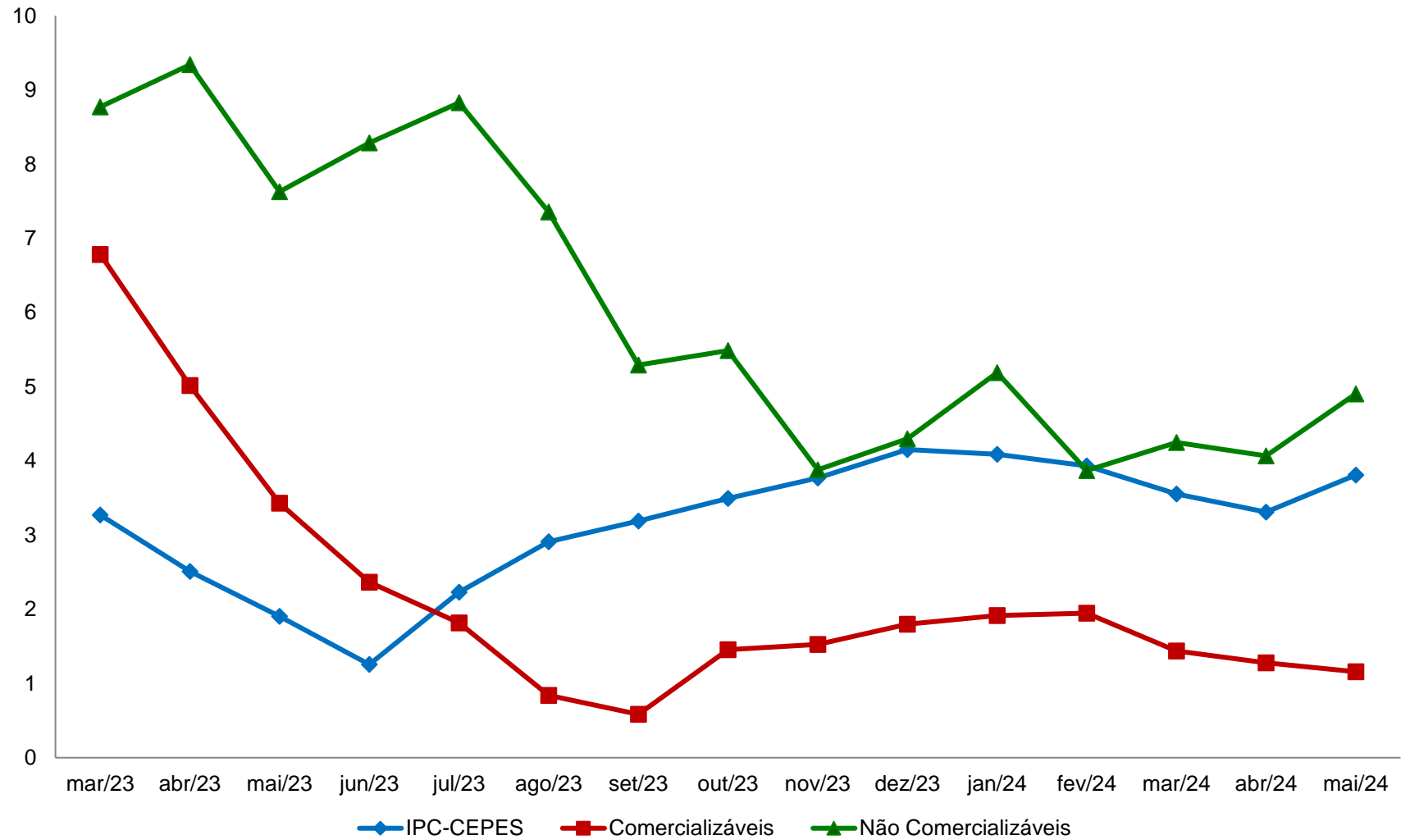

Fonte: CEPES, Pesquisa Mensal de Preços, 2023-2024. Elaboração CEPES/IERI/UFU.

**Gráfico 11. IPC-CEPES: variação acumulada (%) em 12 meses dos subitens segundo a classificação dos bens livres/serviços em duráveis, não duráveis, semiduráveis e serviços – 2023-2024**

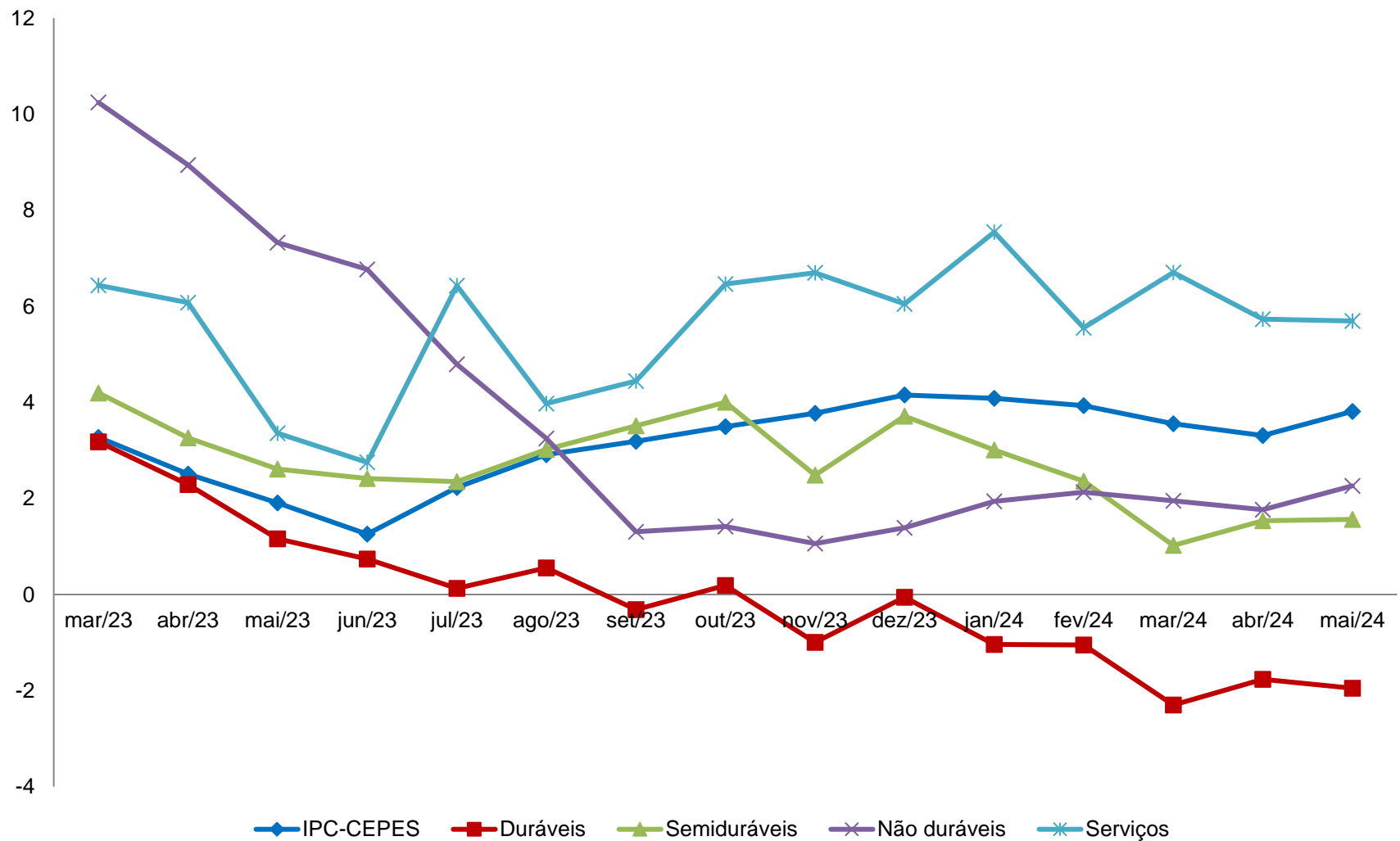

Fonte: CEPES, Pesquisa Mensal de Preços, 2023-2024. Elaboração CEPES/IERI/UFU.

**Tabela 6. Variação acumulada (%) IPC-CEPES (2021-2024) e impacto (p.p.) de cada nível no IPC-CEPES em 2024**

Níveis	Variação acumulada (%)				Impactos <sup>1</sup> (p.p.) 2024
	2021	2022	2023	2024	
<b>IPC-CEPES</b>	<b>8,47</b>	<b>4,79</b>	<b>4,15</b>	<b>1,89</b>	
<b>Grupo 1 - Alimentação e bebidas</b>	<b>4,87</b>	<b>13,71</b>	<b>0,80</b>	<b>4,21</b>	<b>1,04</b>
<b>Subgrupo 1.1 - Alimentação no domicílio</b>	3,99	13,95	-0,67	4,18	0,82
Item 1.1.1 - Cereais, leguminosas e oleaginosas	-7,52	9,07	20,98	3,95	0,05
Item 1.1.2 - Farinhas, féculas e massas	3,23	15,52	-1,01	2,28	0,01
Item 1.1.3 - Tubérculos, raízes e legumes	-16,42	61,80	0,48	35,03	0,57
Item 1.1.4 - Açúcares e derivados	6,42	14,00	6,48	-1,01	-0,01
Item 1.1.5 - Hortaliças e verduras	22,29	20,32	13,06	6,60	0,02
Item 1.1.6 - Frutas	4,52	27,30	3,47	2,92	0,05
Item 1.1.7 - Carnes	3,87	3,39	-8,33	-4,51	-0,14
Item 1.1.8 - Pescado	12,79	14,55	9,20	-2,37	0,00
Item 1.1.9 - Carnes, peixes industrializados	6,11	-2,41	-8,27	-2,37	-0,02
Item 1.1.10 - Aves e ovos	14,44	5,40	-7,95	0,58	0,01
Item 1.1.11 - Leite e derivados	-0,03	27,40	-6,07	5,18	0,12
Item 1.1.12 - Panificados	2,86	23,70	5,10	2,89	0,08
Item 1.1.13 - Óleos e gorduras	11,65	-2,08	-17,90	-3,95	-0,02
Item 1.1.14 - Bebidas e infusões	16,59	9,38	2,27	3,30	0,06
Item 1.1.15 - Enlatados e conservas	11,85	13,39	3,78	-4,18	-0,01
Item 1.1.16 - Sal e condimentos	9,57	15,63	6,06	9,77	0,05
<b>Subgrupo 1.2 - Alimentação fora do domicílio</b>	<b>7,80</b>	<b>12,94</b>	<b>6,99</b>	<b>4,31</b>	<b>0,22</b>
Item 1.2.1 - Alimentação fora do domicílio	7,80	12,94	6,99	4,31	0,22
<b>Grupo 2 - Habitação</b>	<b>10,90</b>	<b>-1,04</b>	<b>8,49</b>	<b>-0,20</b>	<b>-0,03</b>
<b>Subgrupo 2.1 - Encargos e manutenção</b>	<b>6,12</b>	<b>13,58</b>	<b>6,76</b>	<b>-0,27</b>	<b>-0,03</b>
Item 2.1.1 - Aluguel e taxas	6,68	12,87	8,31	0,31	0,03
Item 2.1.2 - Reparos	5,47	12,03	-0,44	-0,58	-0,01
Item 2.1.3 - Artigos de limpeza	4,92	24,51	0,56	-5,75	-0,05
<b>Subgrupo 2.2 - Combustíveis domésticos e energia</b>	<b>19,07</b>	<b>-23,30</b>	<b>11,29</b>	<b>-0,10</b>	<b>-0,01</b>
Item 2.2.1 - Combustíveis (domésticos)	35,06	-2,24	-14,07	-1,87	-0,03
Item 2.2.2 - Energia elétrica residencial	12,33	-33,98	26,02	0,61	0,03

(continua)

(continuação)

Níveis	Variação acumulada (%)				Impactos <sup>1</sup> (p.p.) 2024
	2021	2022	2023	2024	
<b>Grupo 3 - Artigos de residência</b>	<b>6,34</b>	<b>2,07</b>	<b>1,22</b>	<b>-2,02</b>	<b>-0,10</b>
<b>Subgrupo 3.1 - Móveis e utensílios</b>	<b>4,36</b>	<b>4,26</b>	<b>3,41</b>	<b>-2,34</b>	<b>-0,06</b>
Item 3.1.1 - Mobiliário	3,54	7,58	6,15	-2,11	-0,04
Item 3.1.2 - Utensílios e enfeites	5,21	-1,96	-8,04	-1,86	-0,01
Item 3.1.3 - Cama, mesa e banho	6,50	-0,88	6,90	-4,33	-0,01
<b>Subgrupo 3.2 - Aparelhos eletroeletrônicos</b>	<b>6,73</b>	<b>2,51</b>	<b>-1,42</b>	<b>-1,26</b>	<b>-0,03</b>
Item 3.2.1 - Eletrodomésticos e equipamentos	9,24	7,24	1,65	-2,37	-0,03
Item 3.2.2 - TV, som e informática	4,56	-1,76	-6,45	0,71	0,01
<b>Subgrupo 3.3 - Consertos e manutenção</b>	<b>14,31</b>	<b>-14,26</b>	<b>2,11</b>	<b>-3,95</b>	<b>-0,02</b>
Item 3.3.1 - Consertos e manutenção	14,31	-14,26	2,11	-3,95	-0,02
<b>Grupo 4 - Vestuário</b>	<b>8,91</b>	<b>10,90</b>	<b>6,94</b>	<b>-2,39</b>	<b>-0,14</b>
<b>Subgrupo 4.1 - Roupas</b>	<b>10,74</b>	<b>13,39</b>	<b>5,14</b>	<b>-3,71</b>	<b>-0,14</b>
Item 4.1.1 - Roupas masculina	10,50	16,55	3,51	-0,76	-0,01
Item 4.1.2 - Roupas feminina	9,50	12,92	4,28	-6,30	-0,10
Item 4.1.3 - Roupas infantil	13,14	8,85	8,78	-3,58	-0,04
<b>Subgrupo 4.2 - Calçados e Acessórios</b>	<b>4,41</b>	<b>5,59</b>	<b>12,22</b>	<b>-0,04</b>	<b>0,00</b>
Item 4.2.1 - Calçados e acessórios	4,41	5,59	12,22	-0,04	0,00
<b>Subgrupo 4.3 - Joias e bijuterias</b>	<b>-2,49</b>	<b>1,05</b>	<b>4,80</b>	<b>3,63</b>	<b>0,01</b>
Item 4.3.1 - Joias e bijuterias	-2,49	1,05	4,80	3,63	0,01
<b>Subgrupo 4.4 - Tecidos e armarinho</b>	<b>18,88</b>	<b>-0,65</b>	<b>0,19</b>	<b>-1,12</b>	<b>0,00</b>
Item 4.4.1 - Tecidos e armarinho	18,88	-0,65	0,19	-1,12	0,00
<b>Grupo 5 - Transportes</b>	<b>18,79</b>	<b>-2,85</b>	<b>6,34</b>	<b>3,25</b>	<b>0,61</b>
<b>Subgrupo 5.1 - Transportes</b>	<b>18,79</b>	<b>-2,85</b>	<b>6,34</b>	<b>3,25</b>	<b>0,61</b>
Item 5.1.1 - Transporte público	2,45	6,69	2,41	-1,49	-0,05
Item 5.1.2 - Veículo próprio	13,82	9,76	7,60	1,89	0,19
Item 5.1.3 - Combustíveis (veículos)	48,94	-28,85	6,82	9,10	0,48

Níveis	Variação acumulada (%)				(conclusão)
	2021	2022	2023	2024	Impactos <sup>1</sup> (p.p.) 2024
<b>Grupo 6 - Saúde e cuidados pessoais</b>	<b>2,51</b>	<b>8,49</b>	<b>3,43</b>	<b>2,09</b>	<b>0,27</b>
<b>Subgrupo 6.1 - Produtos farmacêuticos e óticos</b>	<b>2,42</b>	<b>9,47</b>	<b>1,51</b>	<b>0,86</b>	<b>0,03</b>
Item 6.1.1 - Produtos farmacêuticos	2,43	9,64	2,11	0,68	0,02
Item 6.1.2 - Produtos Óticos	2,02	1,83	-7,93	4,03	0,01
<b>Subgrupo 6.2 - Serviços de saúde</b>	<b>2,71</b>	<b>8,19</b>	<b>7,22</b>	<b>3,35</b>	<b>0,13</b>
Item 6.2.1 - Serviços médicos e dentários	4,70	9,51	4,59	3,77	0,05
Item 6.2.2 - Serviços laboratoriais e hospitalares	1,03	8,88	-1,07	3,25	0,02
Item 6.2.3 - Plano de saúde	2,15	6,99	11,55	3,11	0,06
<b>Subgrupo 6.3 - Cuidados pessoais</b>	<b>2,42</b>	<b>7,66</b>	<b>2,22</b>	<b>2,04</b>	<b>0,11</b>
Item 6.3.1 - Higiene pessoal	2,42	7,66	2,22	2,04	0,11
<b>Grupo 7 - Despesas pessoais</b>	<b>4,55</b>	<b>6,13</b>	<b>5,41</b>	<b>0,61</b>	<b>0,05</b>
<b>Subgrupo 7.1 - Serviços pessoais</b>	<b>3,87</b>	<b>5,82</b>	<b>6,40</b>	<b>2,15</b>	<b>0,09</b>
Item 7.1.1 - Serviços pessoais	3,87	5,82	6,40	2,15	0,09
<b>Subgrupo 7.2 - Recreação e fumo</b>	<b>5,37</b>	<b>6,49</b>	<b>4,14</b>	<b>-1,41</b>	<b>-0,05</b>
Item 7.2.1 - Recreação	4,86	5,64	4,97	-1,90	-0,05
Item 7.2.2 - Fumo	6,82	6,77	-0,23	1,31	0,01
<b>Grupo 8 - Educação</b>	<b>1,08</b>	<b>2,14</b>	<b>7,69</b>	<b>2,44</b>	<b>0,09</b>
<b>Subgrupo 8.1 - Cursos, leitura e papelaria</b>	<b>1,08</b>	<b>2,14</b>	<b>7,69</b>	<b>2,44</b>	<b>0,09</b>
Item 8.1.1 - Cursos Regulares	-1,10	-3,27	6,03	4,13	0,09
Item 8.1.2 - Leitura	12,02	10,28	6,98	-9,72	-0,05
Item 8.1.3 - Papelaria	1,03	14,23	9,09	2,75	0,01
Item 8.1.4 - Cursos Diversos	0,04	1,56	13,47	5,04	0,03
<b>Grupo 9 - Comunicação</b>	<b>1,60</b>	<b>-3,53</b>	<b>-2,52</b>	<b>1,87</b>	<b>0,09</b>
<b>Subgrupo 9.1 - Comunicação</b>	<b>1,60</b>	<b>-3,53</b>	<b>-2,52</b>	<b>1,87</b>	<b>0,09</b>
Item 9.1.1 - Comunicação	1,60	-3,53	-2,52	1,87	0,09

Fonte: CEPES, Pesquisa Mensal de Preços, 2021-2024. Elaboração CEPES/IERI/UFU.

(1) Impactos de cada Item/Subgrupo/Grupo no IPC-CEPES no ano de 2024.



# COMPARAÇÃO: IPC-CEPES, INPC e IPCA

Gráfico 12. IPC-CEPES, INPC e IPCA: variação mensal (%)

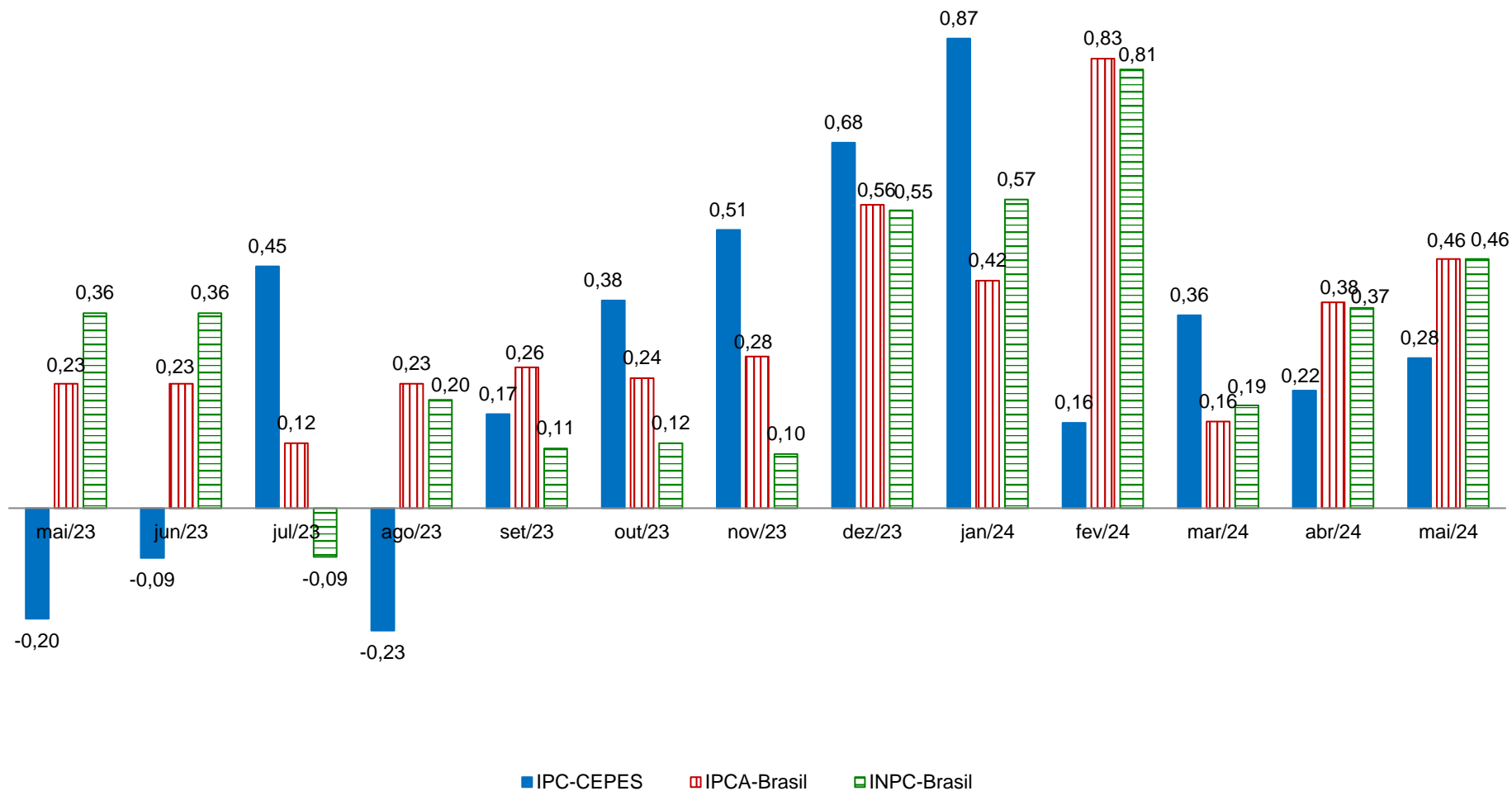

Fontes: Para IPC-CEPES de Uberlândia-MG: CEPES, Pesquisa Mensal de Preços, 2023-2024. Elaboração CEPES/IERI/UFU. Para as informações do INPC-Brasil e IPCA-Brasil: IBGE, Sistema Nacional de Preços ao Consumidor, 2024. Adaptação CEPES/IERI/UFU.

Gráfico 13. IPC-CEPES, IPCA e INPC: variação acumulada (%) no ano de 2024

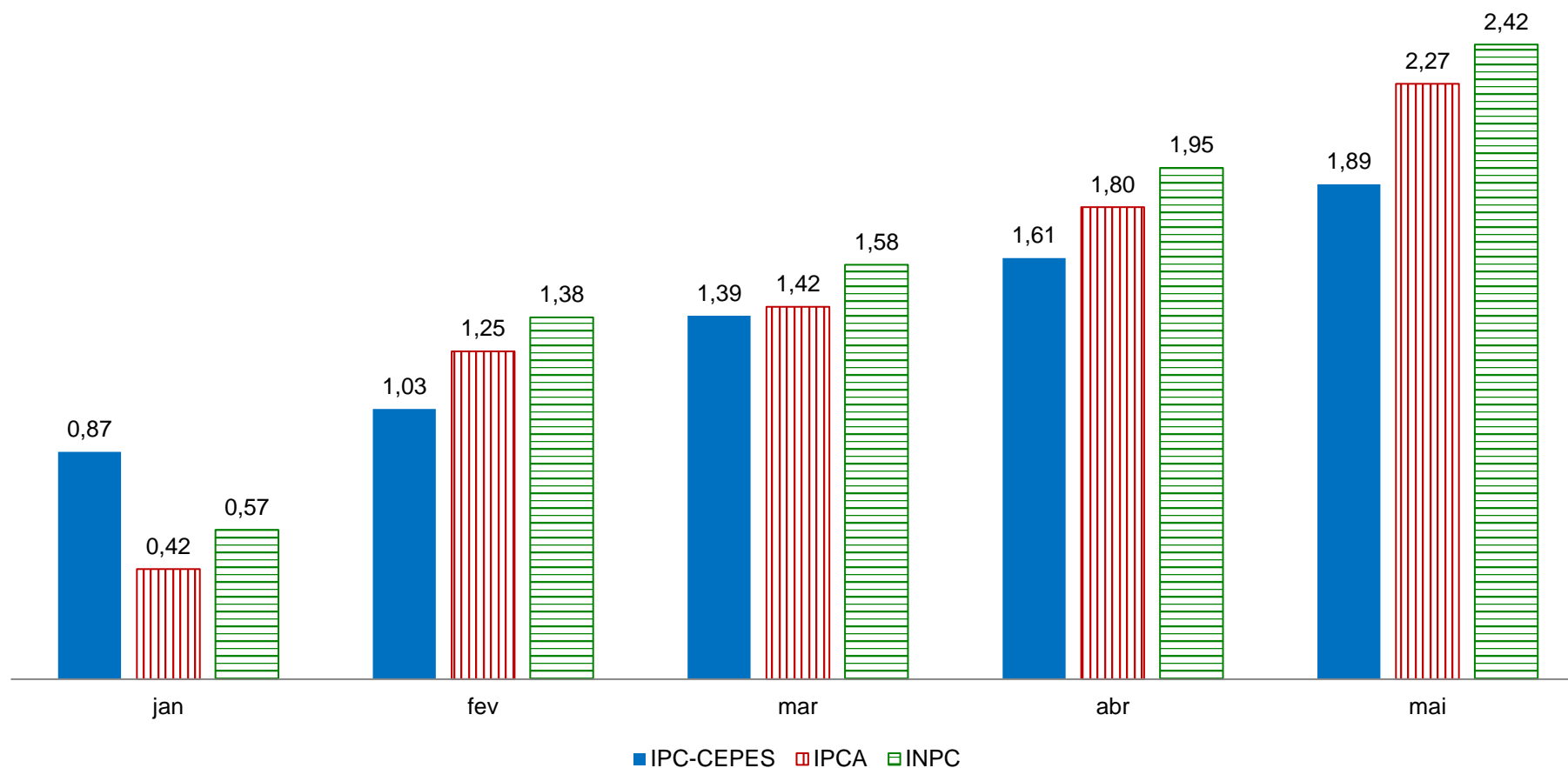

Fontes: Para IPC-CEPES de Uberlândia-MG: CEPES, Pesquisa Mensal de Preços, 2024. Elaboração CEPES/IERI/UFU. Para as informações do IPCA e INPC: IBGE, Sistema Nacional de Preços ao Consumidor, 2024. Adaptação CEPES/IERI/UFU.

**Gráfico 14. Índices de preços ao consumidor de Uberlândia e das 16 cidades que compõem o INPC: variação acumulada no ano e em 12 meses (%)**

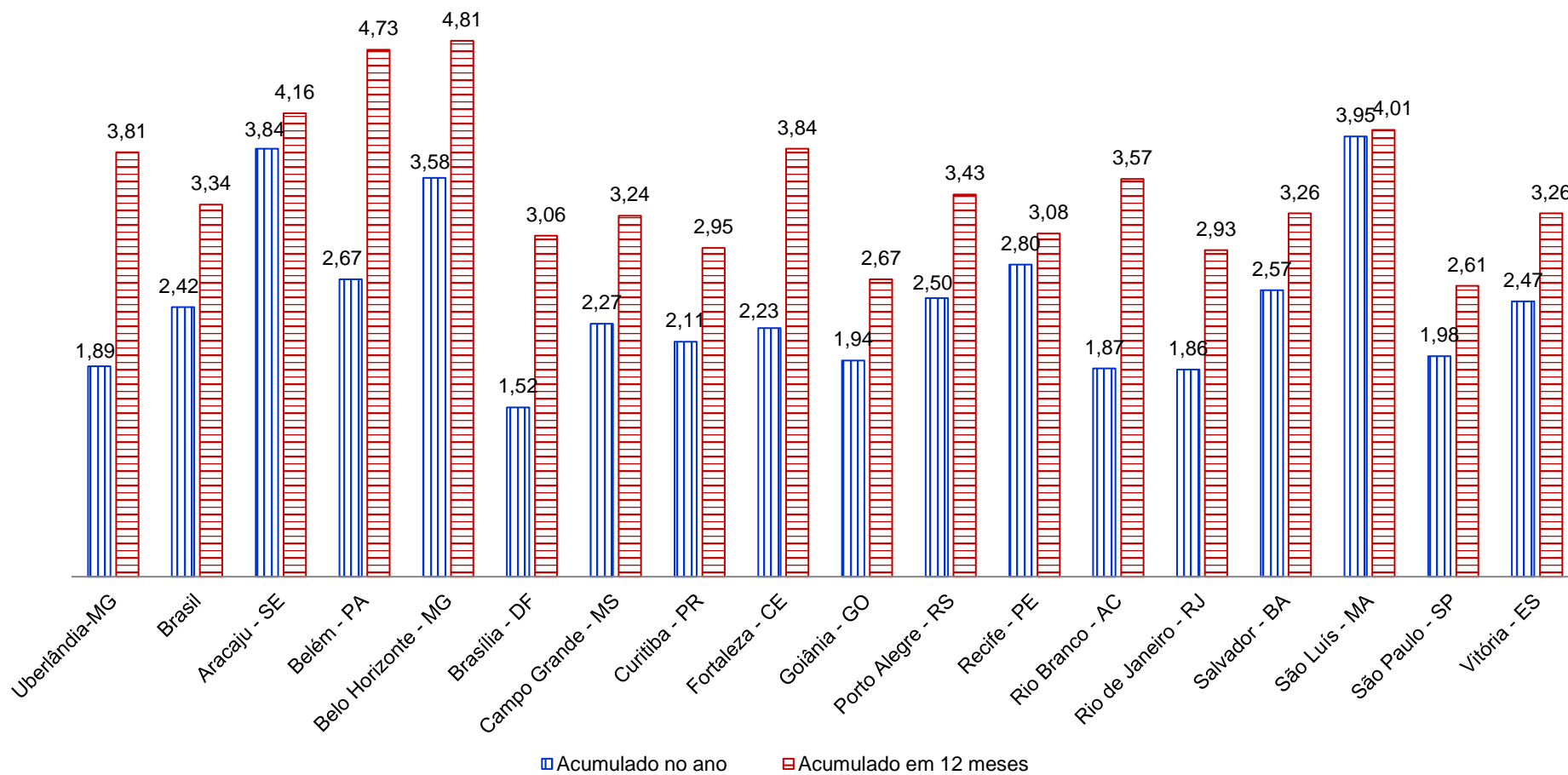

Fontes: Para IPC-CEPES de Uberlândia-MG: CEPES, Pesquisa Mensal de Preços, 2024. Elaboração CEPES/IERI/UFU. Para as demais localidades: IBGE, Sistema Nacional de Preços ao Consumidor, 2024. Adaptação CEPES/IERI/UFU.

**Gráfico 15. Índices de preços ao consumidor de Uberlândia e das 16 cidades que compõem o IPCA: variação acumulada no ano e em 12 meses (%)**

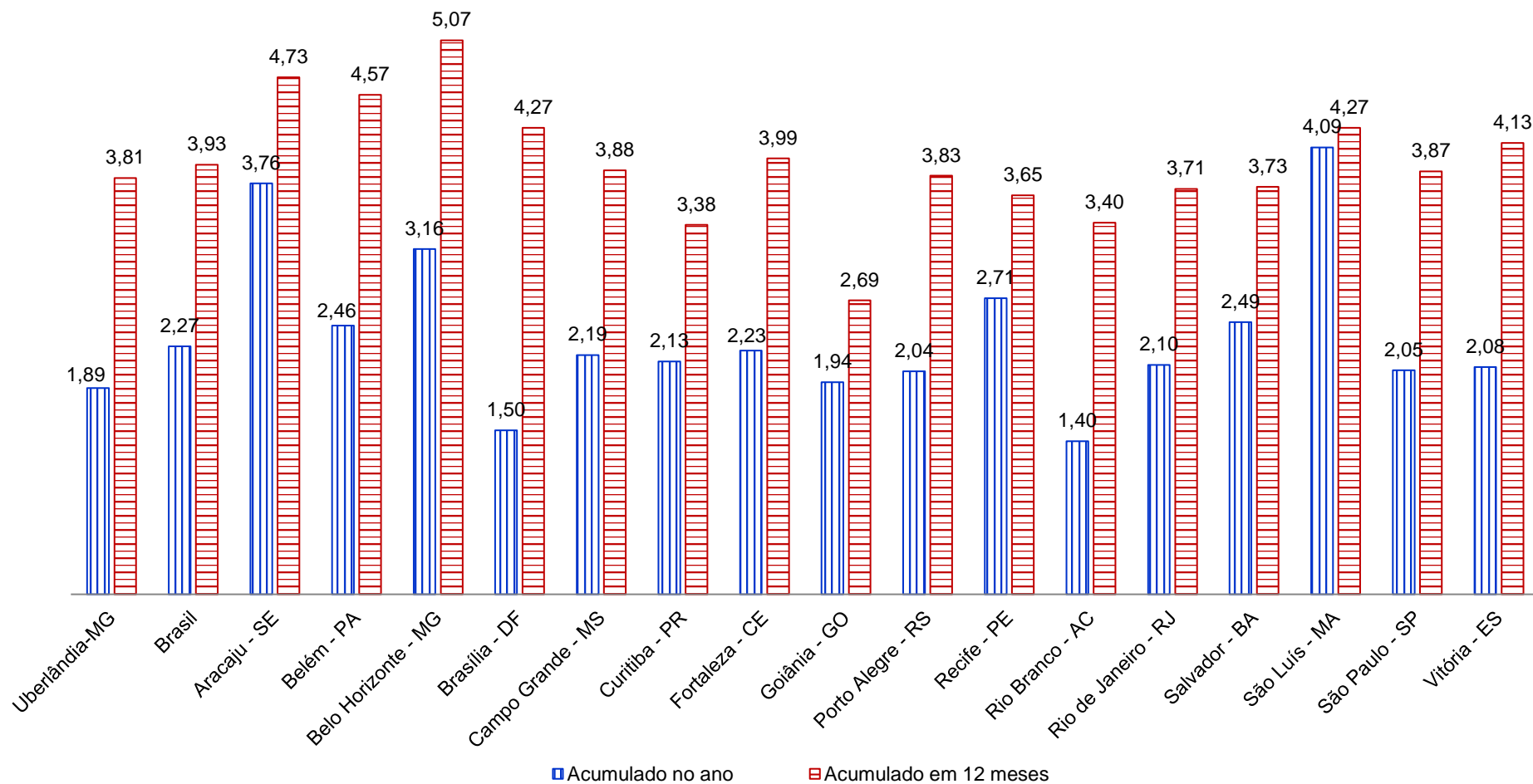

Fontes: Para IPC-CEPES de Uberlândia-MG: CEPES, Pesquisa Mensal de Preços, 2024. Elaboração CEPES/IERI/UFU. Para as demais localidades: IBGE, Sistema Nacional de Preços ao Consumidor, 2024. Adaptação CEPES/IERI/UFU.

Gráfico 16. IPC-CEPES, IPCA e INPC: variação acumulada (%) em 12 meses

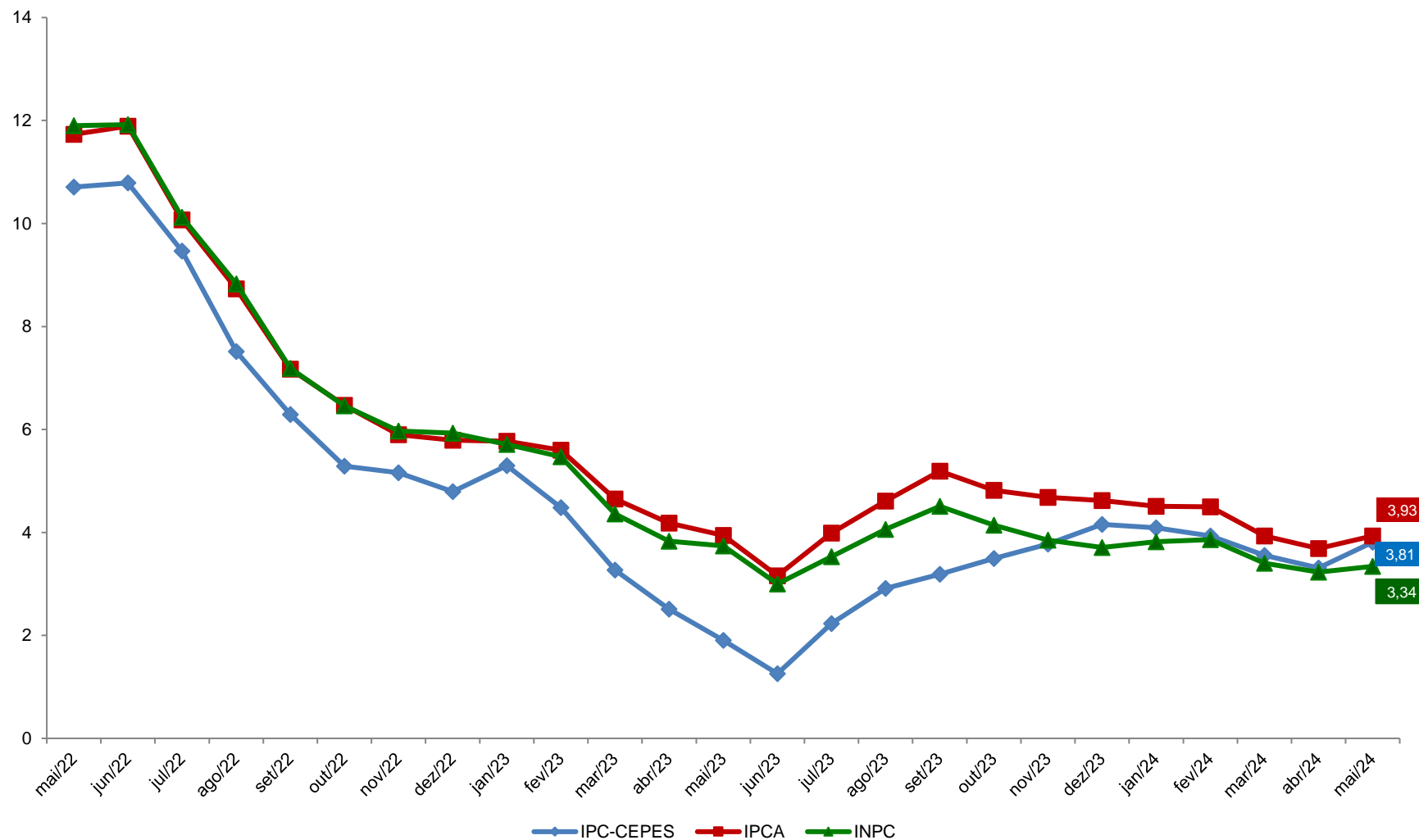

Fontes: Para IPC-CEPES de Uberlândia-MG: CEPES, Pesquisa Mensal de Preços, 2024. Elaboração CEPES/IERI/UFU. Para as informações do IPCA e INPC: IBGE, Sistema Nacional de Preços ao Consumidor, 2024. Adaptação CEPES/IERI/UFU.

## DESCRIÇÃO

O boletim do IPC-CEPES é uma publicação mensal do CEPES por meio do Observatório de Preços e visa acompanhar a variação de preços de um conjunto de bens e serviços consumidos pela população de Uberlândia.

Para o cálculo do índice de cada mês são comparados preços vigentes e coletados nos 30 (trinta) dias do período de referência com os 30 (trinta) do período base. A metodologia de elaboração do índice está disponível do site do CEPES<sup>2</sup>.

Os 228 subitens que compõem a estrutura da cesta de consumo do IPC-CEPES são coletados mensalmente em mais de 500 informantes/estabelecimentos em Uberlândia, aos quais o CEPES agradece a atenção e colaboração, essenciais para a existência do Índice de Preços ao Consumidor de Uberlândia.

O IPC-CEPES é calculado pelo CEPES desde 1979 e se refere às famílias com rendimento monetário de 01 a 05 salários mínimos, cuja pessoa de referência é assalariada, abrangendo a cidade de Uberlândia-MG. O IPC-CEPES adota a metodologia do Sistema Nacional de Índice de Preços (SNIPC) do Instituto Brasileiro de Geografia e Estatística (IBGE) e as informações para o cálculo do índice são advindas da Pesquisa Mensal de Preços elaborada e coordenada pela equipe técnica do CEPES, órgão vinculado ao Instituto de Economia e Relações Internacionais (IERI) da Universidade Federal de Uberlândia (UFU).

---

<sup>2</sup> Disponível em: <<http://www.ieri.ufu.br/cepes/metodologia>>.

**REFERÊNCIAS**

CEPES - Centro de Estudos, Pesquisas e Projetos Econômico-sociais. Índice de Preços ao Consumidor. *Base de dados de 2000-2024*. 2024. Disponível em: <<http://www.ieri.ufu.br/cepes/metadados>>.

\_\_\_\_\_. Índice de Preços ao Consumidor. *Base de dados de 2024*. 2024. Disponível em: <<http://www.ieri.ufu.br/cepes/metadados>>.

\_\_\_\_\_. *Guia Metodológico do Índice de Preços ao Consumidor de Uberlândia – IPC-CEPES*. 2017. Disponível em: <[http://www.ieri.ufu.br/system/files/conteudo/cepes\\_op\\_ipc\\_cepes\\_guia\\_metodologico\\_2017\\_03\\_0.pdf](http://www.ieri.ufu.br/system/files/conteudo/cepes_op_ipc_cepes_guia_metodologico_2017_03_0.pdf)>.

IBGE - Instituto Brasileiro de Geografia e Estatística (IBGE). *Sistema Nacional de Índice de Preços ao Consumidor*. Base de dados de 2021-2024 disponibilizada no Sistema IBGE de Recuperação Automática - SIDRA. 2023. Disponível em: <<https://sidra.ibge.gov.br/pesquisa/snipc>>. Acesso em: junho de 2024.

\_\_\_\_\_. *Métodos de Cálculo*, Série Relatórios Metodológicos, 8ª edição, 2020. Disponível em: <<https://biblioteca.ibge.gov.br/index.php/biblioteca-catalogo?view=detalhes&id=2101767>>. Acesso em: fevereiro de 2023.





Universidade Federal  
de Uberlândia

Valder Steffen Júnior  
Reitor



Instituto de Economia e Relações Internacionais  
Universidade Federal de Uberlândia

Wolfgang Lenk  
Diretor *Pro Tempore*



Centro de Estudos, Pesquisas e  
Projetos Econômico-sociais

Henrique Daniel Leite Barros Pereira  
Coordenador

## BOLETIM DO ÍNDICE DE PREÇOS AO CONSUMIDOR DE UBERLÂNDIA

Edição Ano 45 – Nº 05 – maio de 2024  
Publicado em julho de 2024



O boletim do índice de preços ao consumidor de Uberlândia é uma publicação mensal do CEPES por meio do Observatório de Preços.

### Observatório de Preços

#### Economistas:

Carlos Henrique Cássia Fontes  
Graciele de Fátima Sousa  
Henrique Daniel Leite Barros Pereira

#### Apoio à Pesquisa:

Ana Marina Oliveira R. Santos  
Fernando Pereira de Souza  
Gilson Vital de Oliveira Souza  
Ivanize Fonseca  
Luti Hack Solazzi  
Marco Túlio Rosa  
Silnando Silvério Ferreira

#### Colaboração ao Observatório:

**Tecnologia da Informação:**  
Marden Ambrosio Fagundes

Av. João Naves de Ávila, 2121

Bloco 1J – Sala 129

Bairro Santa Mônica

Uberlândia – Minas Gerais

Fone: (34) 3239-4172

(34) 3239-4325

<http://www.ieri.ufu.br/cepes/precos>