



Publicação do Centro de Estudos, Pesquisas e Projetos Econômico-Sociais

BOLETIM IPC/CEPES - DEZEMBRO / 2005

O Índice de Preços ao Consumidor de Uberlândia (IPC/CEPES)

registrou variação positiva de **0,59%**, no mês de **DEZEMBRO/2005**. Este resultado, superior à taxa de inflação de 0,37%, obtida no mês de novembro. No ano, a inflação para a cidade de Uberlândia-MG acumulada foi de 4,66 % de variação. A variação acumulada desde a criação da nova moeda, o Real, em julho de 1994, totaliza **163,28%**.

Os Grupos componentes do IPC/CEPES apresentaram as seguintes variações no mês de dezembro, em relação ao mês anterior:

- Alimentação (1,14%)
- Produtos Não Alimentares (0,31%)
- Serviços Públicos e Utilidade Pública (0,40%)
- Outros Serviços (0,16%)

IPC/CEPES 0,59%

Índice de Preços ao Consumidor de Uberlândia/MG - IPC/CEPES
Variações mensais, acumuladas no período de 12 meses e anualizadas (%)

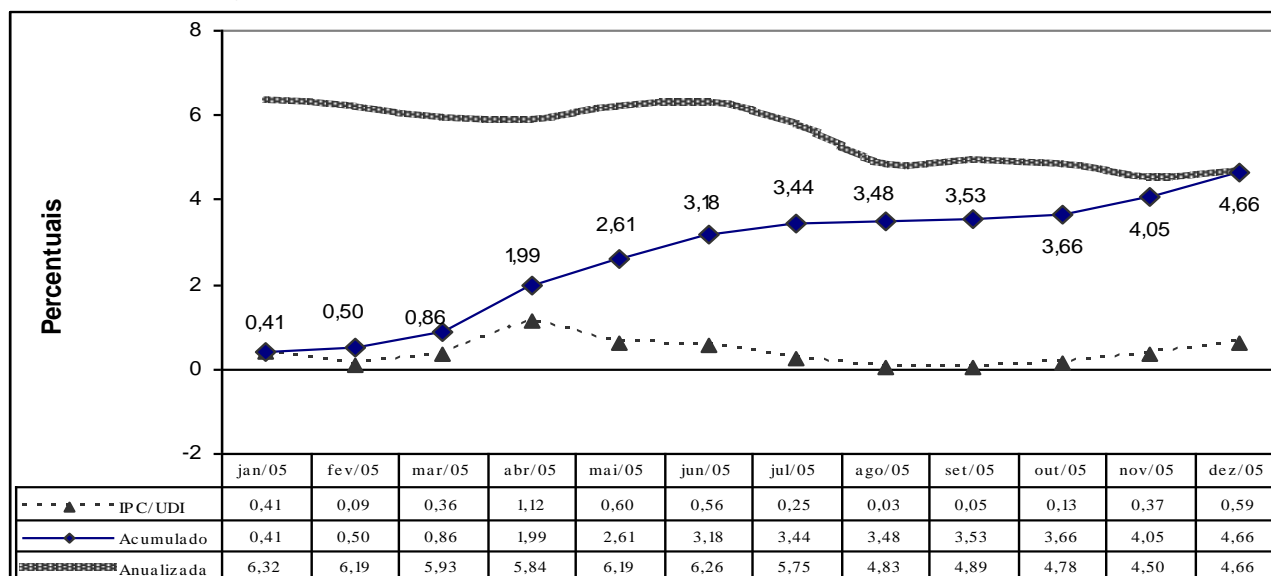

Fonte: Boletim IPC/CEPES: Dezembro de 2005. CEPES/IEUFU: Uberlândia-MG.

O Índice de Preços ao Consumidor da cidade de Uberlândia - MG (IPC/CEPES), é elaborado mensalmente, desde 1979, pelo CEPES, centro de pesquisa do Instituto de Economia da Universidade Federal de Uberlândia, com a finalidade de indicar as variações nos preços dos bens e serviços que compõem o orçamento doméstico definido para as famílias com renda compreendida entre um e oito salários mínimos. A partir do IPC/CEPES, são calculados, mensalmente, a Cesta Básica, o Salário Mínimo Necessário e a Cesta de Consumo Familiar.

IPC/CEPES: Quadro Geral

Índice de Preços ao Consumidor - IPC/CEPES Variações simples e acumuladas por grupos e sub-grupos (%)

| GRUPOS | Variações Simples | | | Variações Acumuladas | | |
|--|-------------------|-------------|-------------|----------------------|-------------|---------------|
| | Dez/05 | Nov/05 | Dez/04 | 2005 | 2004 | Plano Real |
| 1 – ALIMENTAÇÃO | 1,14 | 0,84 | 0,70 | -1,11 | 5,42 | 110,15 |
| 1.1 - NA RESIDÊNCIA | 1,14 | 0,88 | 0,34 | -4,17 | 5,16 | 117,47 |
| 1.1.1 – PROD. INDUSTRIALIZADOS | -0,53 | -0,07 | 0,15 | -2,05 | 10,77 | 109,05 |
| 1.1.2 -- PROD.ELABOR. PRIMÁRIA | 1,06 | 0,42 | 0,46 | -8,37 | -1,59 | 89,99 |
| 1.1.3 – PRODUTOS IN-NATURA | 5,01 | 4,02 | 0,48 | 0,57 | 7,84 | 115,79 |
| 1.2 - FORA DA RESIDÊNCIA | 1,15 | 0,68 | 2,01 | 10,65 | 6,28 | 136,37 |
| 2 – PRODUTOS NÃO ALIMENTARES | 0,31 | -0,04 | 0,15 | 3,73 | 8,44 | 110,17 |
| 2.1 - ARTIGOS DE RESIDENCIA | 0,52 | -0,40 | 0,27 | 4,45 | 6,84 | 82,71 |
| 2.2 - ARTIGOS DE VESTUÁRIO | -0,33 | 0,29 | 0,01 | 2,66 | 6,85 | 48,58 |
| 2.3 - OUTROS PRODUTOS | 0,99 | -0,08 | 0,22 | 3,23 | 12,85 | 150,78 |
| 2.4 – PRODUTOS FARMACÊUTICOS | -0,09 | -0,04 | 0,12 | 6,44 | 5,86 | 192,77 |
| 3 – SERVIÇO PÚBLICO E UTILIDADE PÚBLICA | 0,40 | 0,00 | 0,03 | 19,24 | 5,74 | 563,63 |
| 4 – OUTROS SERVIÇOS | 0,16 | 0,51 | 0,77 | 9,21 | 10,19 | 216,22 |
| 4.1 – SERVIÇOS MÉDICOS | 0,00 | 0,00 | 0,79 | 7,43 | 7,98 | 95,63 |
| 4.2 – SERVIÇOS DOMICILIARES | 0,00 | -0,02 | 1,38 | 8,07 | 5,21 | 341,00 |
| 4.3 – SERVIÇOS PESSOAIS | -0,92 | 1,31 | 1,47 | 5,59 | 9,43 | 174,83 |
| 4.4 – EDUCAÇÃO E DIVERTIMENTO | 1,52 | 0,00 | 2,29 | 9,21 | 13,68 | 229,81 |
| 4.5 - VEÍCULO PRÓPRIO | 0,19 | 2,22 | -2,87 | 16,13 | 21,52 | 192,74 |
| TOTAIS | 0,59 | 0,37 | 0,44 | 4,66 | 7,34 | 163,28 |

Fonte: Boletim IPC/CEPES: Dezembro de 2005. CEPES/IEUFU: Uberlândia-MG.

Índice de Preços ao Consumidor do Município de Uberlândia - IPC/CEPES - Dezembro de 2005.

| GRUPOS | Variações no Mês | Ponderação IPC/CEPES | Participação em pontos percentuais |
|--|------------------|----------------------|------------------------------------|
| 1 – ALIMENTAÇÃO | 1,14 | 35,77% | 0,41 |
| 2 – PRODUTOS NÃO ALIMENTARES | 0,31 | 35,15% | 0,11 |
| 3 – SERV. PÚBLICO E UTILIDADE PÚBLICA | 0,40 | 11,80% | 0,047 |
| 4 – OUTROS SERVIÇOS | 0,16 | 17,28% | 0,03 |
| TOTAIS | | 100% | 0,59 |

Fonte: Boletim IPC/CEPES: Dezembro de 2005. CEPES/IEUFU: Uberlândia-MG.

Índice de Preços ao Consumidor do Município de Uberlândia - IPC/CEPES - Dezembro de 2005.

| GRUPOS | Participação relativa |
|--|-----------------------|
| 1 – ALIMENTAÇÃO | 69,10 |
| 2 – PRODUTOS NÃO ALIMENTARES | 18,19 |
| 3 – SERV. PÚBLICO E UTILIDADE PÚBLICA | 7,92 |
| 4 – OUTROS SERVIÇOS | 4,79 |
| TOTAIS | 100,00 |

Fonte: Boletim IPC/CEPES: Dezembro de 2005. CEPES/IEUFU: Uberlândia-MG.

Produtos e serviços segundo a variação de preços no IPC/CEPES Dezembro de 2005

| 89 produtos e serviços que encareceram | | 76 produtos e serviços que baratearam | |
|--|------------|---------------------------------------|------------|
| Produtos e serviços que aumentaram | Variação % | Produtos e serviços que diminuíram | Variação % |
| HFG/BATATA INGLESA | 32,00 | HFG/CHUCHU | -18,76 |
| HFG/BATATA DOCE | 28,79 | HFG/QUIABO | -13,06 |
| TAPETE | 26,46 | ESMALTE P UNHAS | -10,53 |
| TAXI | 21,53 | BANHA FRESCA | -10,46 |
| HFG/CARA | 19,91 | LAVAGEM DE CABELO | -9,39 |
| HFG/BANANA TERRA | 19,08 | PECAS AVUL TALHERES | -8,95 |
| HFG/BANANA MACA | 18,56 | TOALHA DE ROSTO LISA | -6,33 |
| HFG/TOMATE | 16,60 | PAO | -5,60 |
| HFG/COUVE FLOR | 16,11 | HFG/VAGEM | -5,11 |
| HFG/MAMAO | 11,11 | FRONHAS | -5,06 |
| CINEMA | 10,87 | CHINELO | -4,02 |
| HFG/REPOLHO | 10,81 | HFG/OVOS | -3,44 |
| HFG/CEBOLA | 9,93 | HFG/FRUTAS DIVERSAS | -3,07 |
| HFG/AGRIAO | 8,70 | BARBA | -2,94 |
| HFG/BANANA PRATA | 8,67 | FRUTAS EM CALDAS | -2,83 |
| OTICAS | 8,61 | LIQUIDIFICADORES | -2,65 |
| HFG/ABOBORA/ABOBRINHA | 7,87 | HFG/PEPINO | -2,64 |
| HFG/BETERRABA | 7,71 | OLEO DE MILHO | -2,55 |
| HFG/CENOURA VERMELHA | 6,79 | BACALHAU | -2,33 |
| HFG/RABANETE | 5,91 | PRESUNTO | -2,32 |
| HFG/MILHO VERDE | 5,69 | QUEIJO MINAS | -2,32 |
| HFG/CHICORIA | 4,96 | CHA EM CAIXA | -2,32 |
| ACUCAR CRISTAL/REFIN | 4,63 | RELOGIOS | -2,28 |
| LIVROS DIDATICOS | 4,59 | CREME DE BARBEAR | -2,24 |
| HFG/JILO | 4,53 | MASSAS/MACARRAO | -2,11 |
| GELADEIRA ELETRICA | 4,53 | PRODUTOS P CABELO | -1,97 |

| 79 produtos e serviços com preços constantes | | | |
|--|---------------------|----------------------|----------------------|
| produtos e serviços | produtos e serviços | produtos e serviços | produtos e serviços |
| GELEIA EM COPO | MATE | BERCO/CAMA INFANTIL | CIGARRO |
| MESA DE CENTRO | SOFA | COLCHAO DE ESPUMA | ISQUEIRO |
| ARMARIO/ESTANTE | COMODA | RADIO ELETRICO/PILHA | ARMARINHOS |
| JOGO P SALA JANTAR | POLTRONA | CONJUN DE SOM ESTERE | JORNAIS |
| GUARDA ROUPA | HFG/ALHO | PRODUTOS SINTETICOS | FORCA E LUZ |
| GUARDA ROUPA INFANTI | PIJAMA | FUMO DE ROLO | AGUA DMAE |
| FOGAO A GAS | SAPATO | PO DE ARROZ | LUBRIFICACAO |
| ENCERADEIRA | SAIA | LOCAO DE BARBA | TECIDO LA |
| COPOS PARA BEBIDA | CALCINHA | REVISTAS NOTICIOSAS | TECIDO TERGAL |
| APARELHO DE JANTAR | BLUSA | REVISTAS DE CONTOS | TECIDO ALGODAO |
| APARELHO DE CAFE | SOUTIEN | TELEFONE CTBC | TECIDO SEDA |
| COBERTOR DE SOLTEIRO | CAMISOLA | CORRESPONDENCIA ECT | ALUGUELDE IMOVEIS |
| LENCOL DE CASAL | SEGURO | DESPESAS C VEICULOS | TERNO/PALETO |
| LENCOL DE SOLTEIRO | DENTISTA | ASSISTENCIA MEDICA | ATELIER COSTURA |
| CAMISAS/CAMISETAS | COZINHEIRA | EXAME LABORATORIO | LAVANDERIA/HOMEM |
| BERMUDAS/SHORTS | ONDULACAO | ATENDIMENTO HOSPITAL | ESTADIO MUNICIPAL |
| CINTO/BOLSA/CARTEIRA | PEDICURE | EXAME CLINICO RAO X | COLEGIO/MATRICULA |
| VESTIDO ESPORTE | ONIBUS URBANO | LAVADEIRA/PASSADEIRA | ALUGUEL DE GARAGEM |
| CALCA COMPRIDA MULHE | MATERNIDADE | EMPREGADA C/+1 ATIV. | UNIFORME ESCOLAR INF |
| CAMISA MALHA INFANTI | | CONCERTO CALCADO CRI | CONCERTO CALCADO HOM |

Fonte: Boletim IPC/CEPES: dezembro de 2005. CEPES/IEUFU: Uberlândia-MG.

IPC/CEPES - CESTA BÁSICA

A Cesta Básica (CB) em Uberlândia–MG, composta por treze produtos de alimentação básica para um trabalhador, influenciada pelo aumento nestes preços, apresentou variação POSITIVA de preços, em dezembro de 2005, se comparada com o mês anterior:

Em dezembro, o valor da CB foi calculado em **R\$ 155,69**.
Aumento de 4,79% em relação a novembro de 2005.

Em novembro, o valor da CB estava em **R\$ 148,57**.
Aumento de 4,76% em relação a outubro.

A Cesta Básica uberlandense é mais barata que a cesta comercializada nas capitais: São Paulo, Porto Alegre, Rio de Janeiro, Brasília, Belo Horizonte, Florianópolis, Curitiba e Vitória. No entanto, é mais cara que a cesta vendida nas capitais do Nordeste, além de Goiânia, sendo que a Cesta Básica vendida em Fortaleza foi a mais barata das cidades brasileiras pesquisadas, no mês de Dezembro.

IPC/CEPES - SALÁRIO MÍNIMO NECESSÁRIO

O Salário Mínimo Necessário (SMN) passa para **R\$ 1.298,10** em Uberlândia-MG.

Maior que o calculado para novembro/2005: R\$ 1.238,78 em Uberlândia-MG, em 4,79%.

Em dezembro de 2005, representou 4,33 salários mínimos atuais (R\$300,00).

IPC/CEPES - CESTA DE CONSUMO FAMILIAR

A Cesta de Consumo Familiar (CCF) em Uberlândia–MG, composta por quarenta e cinco produtos, distribuídos entre itens de alimentação, de limpeza doméstica, de higiene pessoal e outros itens de utilidade doméstica, apresentou, em dezembro de 2005, aceleração no aumento de seus preços médios.

O valor da CCF no mês de dezembro foi calculado em **R\$ 502,46**. **Aumento de 0,87%** em relação ao resultado do mês de dezembro (R\$498,12).

CEPES – Expediente

Economistas: André Luiz Teles Rodrigues – Coordenador, Carlos José Diniz – Gerente de pesquisa, José Wagner Vieira – Gerente do IPC, Álvaro Fonseca e Silva Jr., Ana Alice B.P.Damas Garlipp, Durval Perin, Ester William Ferreira, Luiz Bertolucci Júnior, Marlene Marins Camargos Borges, Paulo Sérgio Rais Freitas. **Apoio Técnico:** Carlos Manoel Nogueira, Claudécio Lourenço, Diógenes Rodrigues de Oliveira, Edivaldo Borges de Souza, Gláucio de Castro, Walter Martins Silva. Economista-estagiário: André Luiz Pires Muniz. Analista de sistema-estagiário: Fabrício Pinho Palmezoni.

Correspondências para: **CEPES / IEUFU** Avenida João Naves de Ávila, 2.121 - Bloco 1J Campus Santa Mônica - CEP 38.400-902 - Uberlândia – MG - Telefones: (34) 3239-4157 4327 ou 4205(fax).

Endereço eletrônico: cepes@ufu.br