



Instituto de Economia e Relações Internacionais
Universidade Federal de Uberlândia



BOLETIM IPC-CEPES

ÍNDICE DE PREÇOS AO CONSUMIDOR DE UBERLÂNDIA

Ano 42 – Nº 09 – Setembro de 2021

BOLETIM DO ÍNDICE DE PREÇOS AO CONSUMIDOR DE UBERLÂNDIA (IPC-CEPES) SETEMBRO DE 2021

DESCRIÇÃO

O Índice de Preços ao Consumidor de Uberlândia (IPC-CEPES) em setembro de 2021 apresentou variação de 1,05%, ficando 0,13 ponto percentual (p.p.) acima da taxa registrada em agosto de 2021 (0,91%). No ano, a variação acumulada do IPC-CEPES foi 6,26% e, nos últimos doze meses, de 9,21%.

Para o cálculo do índice do mês foram comparados preços coletados no período de 01º de setembro a 30 de setembro de 2021 (referência) com os preços coletados no período de 02 de agosto a 30 de agosto de 2021 (base). A metodologia de elaboração do índice está disponível do site do CEPES¹. Ressaltamos que, em virtude do quadro de emergência de saúde pública causado pela COVID19, no dia 19 de março de 2020, o CEPES suspendeu, parcialmente, a coleta presencial de preços nos locais de compra. A partir dessa data, a pesquisa mensal de preços passou a ser realizada por outros meios, como coleta por telefone e sites de internet. Ocorrendo, assim, uma ampliação da coleta interna de preços.

Os 235 subitens que compõem a estrutura da cesta de consumo do IPC-CEPES são coletados mensalmente em mais de 500 informantes/estabelecimentos em Uberlândia, aos quais o CEPES agradece a atenção e colaboração, essenciais para a existência do Índice de Preços ao Consumidor de Uberlândia.

O IPC-CEPES é calculado pelo CEPES desde 1979 e se refere às famílias com rendimento monetário de 01 a 05 salários mínimos, cuja pessoa de referência é assalariada, abrangendo a cidade de Uberlândia-MG. O IPC-CEPES adota a metodologia do Sistema Nacional de Índice de Preços (SNIPC) do Instituto Brasileiro de Geografia e Estatística (IBGE) e as informações para o

¹ Disponível em: <<http://www.ieri.ufu.br/cepes/metodologia>>.

cálculo do índice são advindas da Pesquisa Mensal de Preços elaborada e coordenada pela equipe técnica do CEPES, órgão vinculado ao Instituto de Economia e Relações Internacionais (IERI) da Universidade Federal de Uberlândia (UFU).

- **Variação mensal do IPC-CEPES (Gráfico 1, Gráfico 2 e Gráfico 3):**
 - **Setembro/2021: 1,05%**
 - Agosto/2021: 0,91%
 - Setembro/2020: 0,76%
- **Variação acumulada no ano (Gráfico 1): 6,26%**
- **Variação acumulada em 12 meses do IPC-CEPES (Gráfico 16): 9,21%**

- **Na comparação com agosto de 2021, 07 (sete) grupos apresentaram variação positiva (alta nos preços) (Tabela 1, Tabela 2, Tabela 3 e Tabela 4) e os grupos estão apresentados em ordem decrescente de impacto no IPC-CEPES:**
 - Grupo 2 - Habitação (variação de 2,35% e impacto de 0,45 p.p. no IPC-CEPES): destaque para o item “Energia elétrica residencial” (variação de 7,06% e impacto de 0,34 p.p. no índice) e para o item “Combustíveis (domésticos)” (variação de 4,06% e impacto de 0,10 p.p. no índice).
 - Grupo 1 - Alimentação e bebidas (variação de 1,05% e impacto de 0,29 p.p. no IPC-CEPES): o comportamento deste grupo foi influenciado, principalmente, pelo item “Frutas” (variação de 13,05% e impacto de 0,13 p.p. no índice) e pelo item “Panificados” (variação de 4,70% e impacto de 0,11 p.p. no IPC-CEPES).
 - Grupo 5 - Transportes (variação de 1,11% e impacto de 0,22 p.p. no IPC-CEPES): contribuíram para este resultado o item “Veículo próprio” (variação de 1,60% e impacto de 0,14 p.p. no índice) e o item “Combustíveis (veículos)” (variação de 0,98% e impacto de 0,06 p.p. no índice).

- Grupo 7 - Despesas pessoais (variação de 0,80% e impacto de 0,05 p.p. no IPC-CEPES): o item “Fumo” (variação de 3,29% e impacto de 0,03 p.p. no IPC-CEPES) e o item “Serviços pessoais” (variação de 0,70% e impacto de 0,02 p.p. no índice) foram os destaques deste grupo.
 - Grupo 3 - Artigos de residência (variação de 0,93% e impacto de 0,05 p.p. no IPC-CEPES): salienta-se o comportamento do item “Som, Imagem e informática” (variação de 1,55% e impacto de 0,03 p.p. no índice).
 - Grupo 8 - Educação (variação de 1,05% e impacto de 0,03 p.p. no IPC-CEPES): o item “Leitura” (variação de 7,74% e impacto de 0,02 p.p. no índice) apresentou a maior elevação de preços neste grupo.
 - Grupo 9 - Comunicação (variação de 0,31% e impacto de 0,01 p.p. no IPC-CEPES): destaque para o subitem “Telefone Fixo” (variação de 1,44% e impacto de 0,02 p.p. no índice).
- **Os movimentos de recuo nos preços foram registrados em 02 (dois) grupos (que apresentaram variação negativa) em comparação com agosto de 2021 (Tabela 1, Tabela 2, Tabela 3 e Tabela 4):**
 - Grupo 6 - Saúde e cuidados pessoais (variação de -0,43% e impacto de -0,04 p.p. no IPC-CEPES): o item “Higiene pessoal” (variação de -0,89% e impacto de -0,03 p.p. no IPC-CEPES) e o item “Produtos farmacêuticos” (variação de -0,42% e impacto de -0,01 p.p. no índice) foram os principais responsáveis para o resultado do grupo.
 - Grupo 4 - Vestuário (variação de -0,12% e impacto de -0,01 p.p. no IPC-CEPES): os itens que apresentaram redução de preços neste grupo foram o item “Roupa feminina” (variação de -1,66% e impacto de -0,03 p.p. no índice) e o item “Roupa infantil” (variação de -0,06% e impacto de -0,001 p.p. no índice).

- **Variação mensal dos bens classificados em livres (comercializáveis e não comercializáveis), monitorados e serviços²:**
 - Preços dos bens monitorados (Gráfico 4): de -0,53% (agosto/2021) para 0,75% (setembro/2021);
 - Preços dos bens livres (Gráfico 4): de 1,37% (agosto/2021) para 0,52% (setembro/2021);
 - Inflação de serviços (Gráfico 6): de 0,17% (agosto/2021) para 0,37% (setembro/2021).

- **O índice de difusão³ do IPC-CEPES (Gráfico 8):**
 - Índice de difusão total: de 55,74% (agosto/2021) para 49,79% (setembro/2021);
 - Índice de difusão sem os subitens alimentícios (Gráfico 8): de 34,04% (agosto/2021) para 31,06% (setembro/2021).

² A classificação adotada no Boletim segue a classificação disponibilizada pela Secretária de Política Econômica do Ministério da Economia e está disponível no site oficial do CEPES: <http://www.ieri.ufu.br/system/files/conteudo/cepes_op_ipc_cepes_metodologia_classificacao_bens_e_servicos.pdf>.

³ O índice de difusão representa o percentual de preços de subitens com variação positiva no IPC-CEPES.

Gráfico 1. IPC-CEPES: variação mensal (setembro/2020 a setembro/2021) e variação acumulada no ano (%)

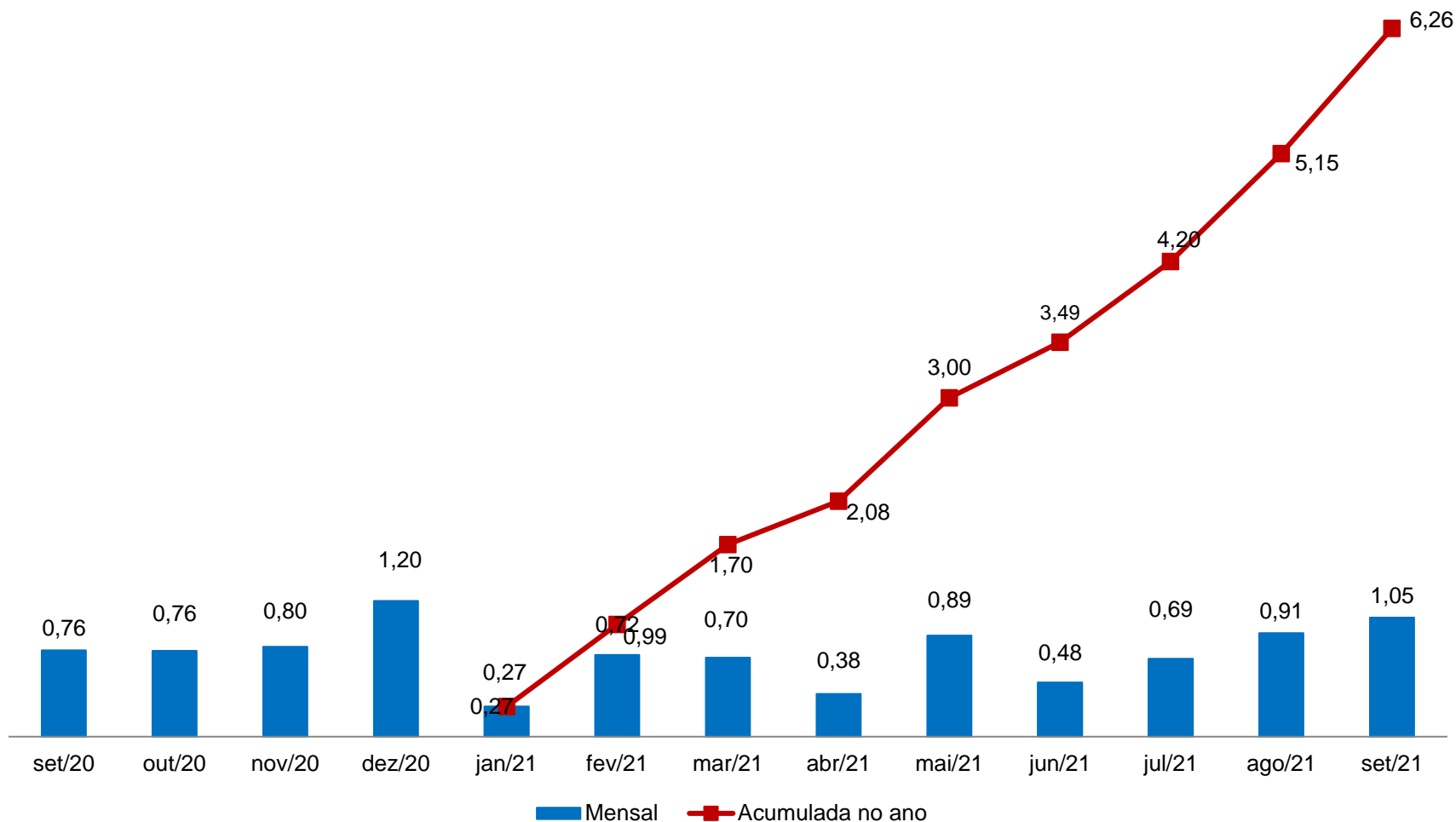

Fonte: CEPES, Pesquisa Mensal de Preços, 2020-2021. Elaboração CEPES/IERI/UFU.

Gráfico 2. IPC-CEPES: variação mensal (%) – 2019-2021

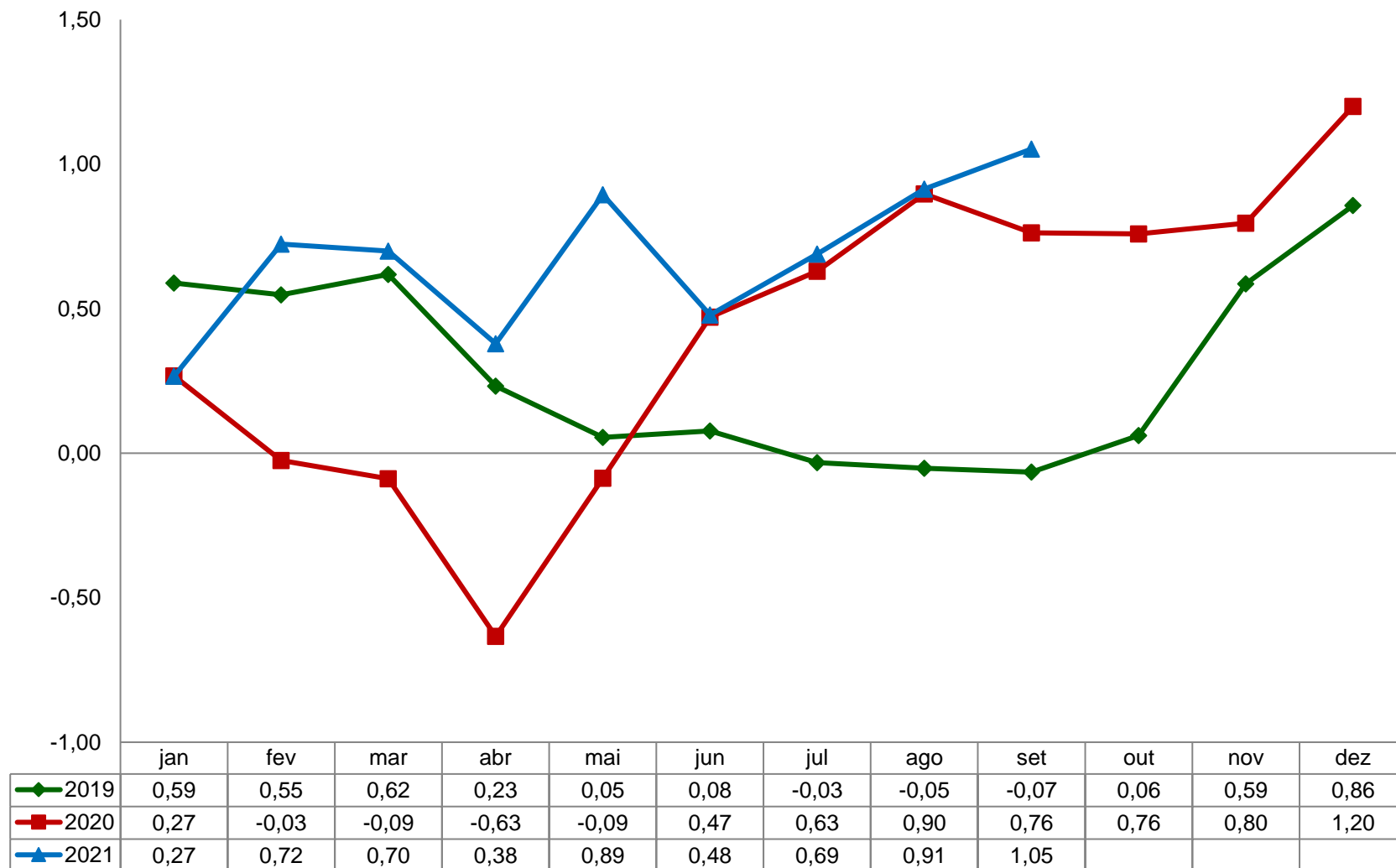

Fonte: CEPES, Pesquisa Mensal de Preços, 2019-2021. Elaboração CEPES/IERI/UFU.

Gráfico 3. IPC-CEPES: variação mensal (%) para setembro – 2004-2021

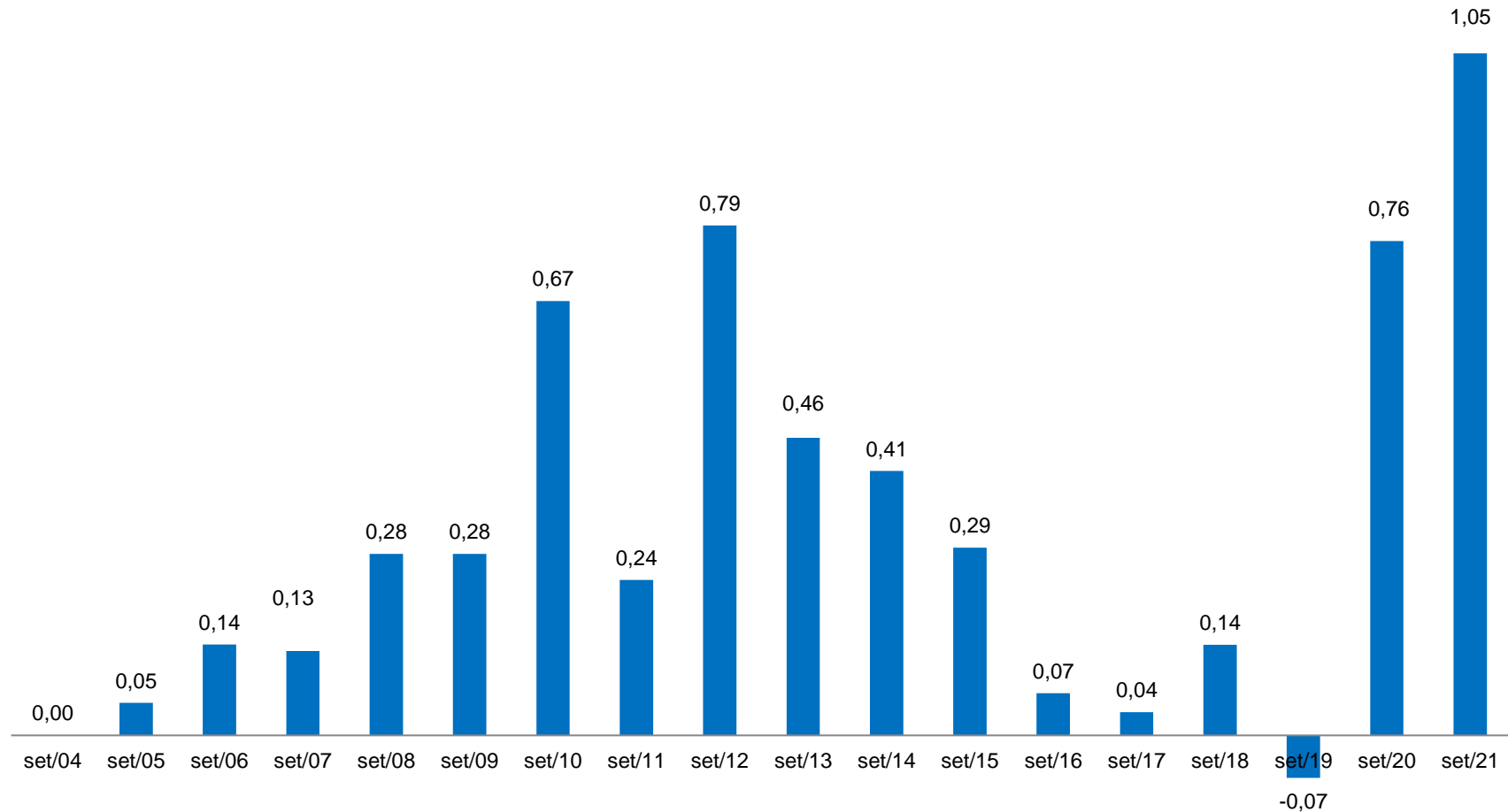

Fonte: CEPES, Pesquisa Mensal de Preços, 2004-2021. Elaboração CEPES/IERI/UFU.

Tabela 1. IPC-CEPES: variação mensal, peso e impactos dos grupos que compõem o IPC-CEPES

GRUPOS	Setembro/2021			Variação mensal (%)	
	Var. mensal (%)	Impactos (p.p) ⁽¹⁾	Peso	setembro/20	agosto/21
IPC-CEPES	1,05	1,05	100	0,76	0,91
Grupo 1 - Alimentação e bebidas	1,05	0,29	27,29	2,19	1,84
Grupo 2 - Habitação	2,35	0,45	19,18	0,81	0,02
Grupo 3 - Artigos de residência	0,93	0,05	5,43	1,03	0,12
Grupo 4 - Vestuário	-0,12	-0,01	5,81	-1,29	1,04
Grupo 5 - Transportes	1,11	0,22	20,25	0,62	1,62
Grupo 6 - Saúde e cuidados pessoais	-0,43	-0,04	9,63	-1,02	0,21
Grupo 7 - Despesas pessoais	0,80	0,05	6,36	0,29	0,27
Grupo 8 - Educação	1,05	0,03	2,43	0,21	0,08
Grupo 9 - Comunicação	0,31	0,01	3,62	0,35	-0,51

Fonte: CEPES, Pesquisa Mensal de Preços, 2020-2021. Elaboração CEPES/IERI/UFU.

(1) Impactos de cada grupo no IPC-CEPES de setembro/2021.

Tabela 2. Decomposição do IPC-CEPES mensal, por grupo, subgrupos e itens

Níveis	Setembro/2021			Variação mensal (%)		Variação acumulada (%)	
	Var. mensal (%)	Impactos (p.p) ⁽¹⁾	Peso	setembro/20	agosto/21	No ano	Em 12 meses
IPC-CEPES	1,05		100	0,76	0,91	6,26	9,21
Grupo 1 - Alimentação e bebidas	1,05	1,05	27,29	2,19	1,84	2,98	10,57
Subgrupo 1.1 - Alimentação no domicílio	1,32	1,00	20,82	2,51	2,19	2,19	11,61
Item 1.1.1 - Cereais, leguminosas e oleaginosas	-2,38	-0,18	2,10	6,92	2,77	-5,46	2,99
Item 1.1.2 - Farinhas, féculas e massas	-0,19	-0,01	0,76	2,46	5,31	1,31	2,35
Item 1.1.3 - Tubérculos, raízes e legumes	-1,00	-0,02	0,59	-2,43	19,84	-17,49	16,74
Item 1.1.4 - Açúcares e derivados	0,96	0,03	0,79	0,11	1,16	5,05	0,29
Item 1.1.5 - Hortaliças e verduras	-3,37	-0,02	0,17	6,15	6,11	11,37	17,34
Item 1.1.6 - Frutas	13,05	0,47	0,99	-3,08	-3,78	-12,09	16,62
Item 1.1.7 - Carnes	1,06	0,16	4,05	2,78	-0,67	3,29	21,63
Item 1.1.8 - Pescado	0,43	0,00	0,17	2,02	0,92	9,42	11,29
Item 1.1.9 - Carnes, peixes industrializados	0,45	0,02	1,05	2,62	1,91	5,77	9,15
Item 1.1.10 - Aves e ovos	1,91	0,09	1,26	-0,01	8,25	10,43	18,65
Item 1.1.11 - Leite e derivados	-1,06	-0,11	2,87	4,74	2,64	2,14	3,07
Item 1.1.12 - Panificados	4,70	0,40	2,32	-2,45	-0,39	3,08	9,56
Item 1.1.13 - Óleos e gorduras	1,00	0,04	1,17	16,15	1,43	9,35	30,67
Item 1.1.14 - Bebidas e infusões	2,50	0,17	1,83	1,28	4,69	11,07	11,30
Item 1.1.15 - Enlatados e conservas	-0,34	0,00	0,19	5,30	2,86	8,32	10,18
Item 1.1.16 - Sal e condimentos	-1,34	-0,03	0,51	1,12	2,64	5,38	6,41
Subgrupo 1.2 - Alimentação fora do domicílio	0,20	0,05	6,47	1,20	0,76	5,64	7,31
Item 1.2.1 - Alimentação fora do domicílio	0,20	0,05	6,47	1,20	0,76	5,64	7,31

(continua)

(continuação)

Níveis	Setembro/2021			Variação mensal (%)		Variação acumulada (%)	
	Var. mensal (%)	Impactos (p.p) ⁽¹⁾	Peso	setembro/20	agosto/21	No ano	Em 12 meses
Grupo 2 - Habitação	2,35	2,35	19,18	0,81	0,02	9,67	14,22
Subgrupo 2.1 - Encargos e manutenção	0,07	0,04	11,88	1,45	0,01	5,25	7,34
Item 2.1.1 - Aluguel e taxas	0,17	0,06	6,90	0,32	-0,93	6,70	7,19
Item 2.1.2 - Reparos	-0,06	-0,01	3,99	3,65	1,15	3,93	8,43
Item 2.1.3 - Artigos de limpeza	-0,16	-0,01	0,99	0,89	2,17	0,90	4,11
Subgrupo 2.2 - Combustíveis domésticos e energia	6,06	2,31	7,30	-0,34	0,03	17,21	26,67
Item 2.2.1 - Combustíveis (domésticos)	4,06	0,51	2,42	0,24	0,22	28,56	33,50
Item 2.2.2 - Energia elétrica residencial	7,06	1,80	4,88	-0,60	-0,07	12,42	23,62
Grupo 3 - Artigos de residência	0,93	0,93	5,43	1,03	0,12	5,70	6,11
Subgrupo 3.1 - Móveis e utensílios	-0,08	-0,03	1,89	0,24	-0,44	4,21	5,09
Item 3.1.1 - Mobiliário	-0,36	-0,08	1,20	-0,51	-0,84	3,66	3,47
Item 3.1.2 - Utensílios e enfeites	0,03	0,00	0,36	2,44	0,84	3,88	5,60
Item 3.1.3 - Cama, mesa e banho	0,86	0,05	0,33	0,69	-0,38	6,64	10,84
Subgrupo 3.2 - Aparelhos eletroeletrônicos	1,17	0,69	3,21	1,04	0,43	5,72	5,43
Item 3.2.1 - Eletrodomésticos e equipamentos	0,75	0,21	1,52	-0,30	0,88	7,52	8,85
Item 3.2.2 - Som, Imagem e informática	1,55	0,48	1,69	2,18	0,03	4,17	2,55
Subgrupo 3.3 - Consertos e manutenção	4,38	0,27	0,33	6,11	0,30	14,44	19,82
Item 3.3.1 - Consertos e manutenção	4,38	0,27	0,33	6,11	0,30	14,44	19,82
Grupo 4 - Vestuário	-0,12	-0,12	5,81	-1,29	1,04	7,50	6,64
Subgrupo 4.1 - Roupas	-0,51	-0,36	4,14	-3,30	1,35	9,03	9,27
Item 4.1.1 - Roupa masculina	0,31	0,09	1,63	-1,78	0,62	9,28	9,88
Item 4.1.2 - Roupa feminina	-1,66	-0,44	1,55	-4,70	2,61	8,44	7,09
Item 4.1.3 - Roupa infantil	-0,06	-0,01	0,96	-3,51	0,59	9,53	11,84
Subgrupo 4.2 - Calçados e Acessórios	0,46	0,11	1,42	4,19	0,54	4,14	1,42
Item 4.2.1 - Calçados e acessórios	0,46	0,11	1,42	4,19	0,54	4,14	1,42
Subgrupo 4.3 - Joias e bijuterias	4,52	0,11	0,14	0,46	-1,19	-5,57	-6,55
Item 4.3.1 - Joias e bijuterias	4,52	0,11	0,14	0,46	-1,19	-5,57	-6,55
Subgrupo 4.4 - Tecidos e armarinho	1,08	0,02	0,11	0,02	-1,00	15,57	1,96
Item 4.4.1 - Tecidos e armarinho	1,08	0,02	0,11	0,02	-1,00	15,57	1,96

(conclusão)

Níveis	Setembro/2021			Variação mensal (%)		Variação acumulada (%)	
	Var. mensal (%)	Impactos (p.p) ⁽¹⁾	Peso	setembro/20	agosto/21	No ano	Em 12 meses
Grupo 5 - Transportes	1,11	1,11	20,25	0,62	1,62	13,68	13,90
Subgrupo 5.1 - Transportes	1,11	1,11	20,25	0,62	1,62	13,68	13,90
Item 5.1.1 - Transporte público	0,51	0,14	5,65	-0,47	-0,24	0,38	0,32
Item 5.1.2 - Veículo próprio	1,60	0,68	8,64	0,08	1,65	10,19	11,32
Item 5.1.3 - Combustíveis (veículos)	0,98	0,29	5,95	3,07	3,39	37,21	35,89
Grupo 6 - Saúde e cuidados pessoais	-0,43	-0,43	9,63	-1,02	0,21	0,41	0,24
Subgrupo 6.1 - Produtos farmacêuticos e óticos	-0,41	-0,15	3,44	-0,94	-1,31	-0,66	-2,51
Item 6.1.1 - Produtos farmacêuticos	-0,42	-0,15	3,37	-1,02	-1,28	-0,72	-2,66
Item 6.1.2 - Produtos Óticos	0,32	0,00	0,08	2,84	-2,26	1,80	4,41
Subgrupo 6.2 - Serviços de saúde	-0,03	-0,01	3,18	-1,08	0,10	2,63	2,82
Item 6.2.1 - Serviços médicos e dentários	0,00	0,00	1,01	-0,04	0,20	4,18	4,45
Item 6.2.2 - Serviços laboratoriais e hospitalares	0,00	0,00	0,67	0,23	0,32	1,03	1,52
Item 6.2.3 - Plano de saúde	-0,06	-0,01	1,50	-2,34	-0,06	2,34	2,34
Subgrupo 6.3 - Cuidados pessoais	-0,89	-0,28	3,00	-1,06	2,11	-0,65	0,80
Item 6.3.1 - Higiene pessoal	-0,89	-0,28	3,00	-1,06	2,11	-0,65	0,80
Grupo 7 - Despesas pessoais	0,80	0,80	6,36	0,29	0,27	2,71	3,84
Subgrupo 7.1 - Serviços pessoais	0,70	0,38	3,46	0,20	0,19	2,66	4,09
Item 7.1.1 - Serviços pessoais	0,70	0,38	3,46	0,20	0,19	2,66	4,09
Subgrupo 7.2 - Recreação, fumo e filmes	0,92	0,42	2,89	0,39	0,36	2,77	3,54
Item 7.2.1 - Recreação	-0,27	-0,08	1,91	0,59	0,54	1,57	2,37
Item 7.2.2 - Fumo	3,29	0,43	0,84	0,00	0,00	6,82	6,82
Item 7.2.3 - Fotografia e filmagem	2,80	0,07	0,15	0,00	0,04	-3,57	0,40
Grupo 8 - Educação	1,05	1,05	2,43	0,21	0,08	0,84	0,67
Subgrupo 8.1 - Educação	1,05	1,05	2,43	0,21	0,08	0,84	0,67
Item 8.1.1 - Cursos Regulares	0,00	0,00	1,21	0,00	0,00	-1,10	-1,10
Item 8.1.2 - Leitura	7,74	0,98	0,31	-0,11	0,04	11,00	11,15
Item 8.1.3 - Papelaria	0,57	0,08	0,34	-0,14	0,50	0,42	-0,65
Item 8.1.4 - Cursos Diversos	-0,03	-0,01	0,57	1,05	0,03	-0,10	-0,23
Grupo 9 - Comunicação	0,31	0,31	3,62	0,35	-0,51	0,88	-0,19
Subgrupo 9.1 - Comunicação	0,31	0,31	3,62	0,35	-0,51	0,88	-0,19
Item 9.1.1 - Comunicação	0,31	0,31	3,62	0,35	-0,51	0,88	-0,19

Fonte: CEPES, Pesquisa Mensal de Preços, 2020-2021. Elaboração CEPES/IERI/UFU.

(1) Impactos de cada Item na variação do seu respectivo Grupo.

Tabela 3. IPC-CEPES – setembro de 2021: maiores contribuições positivas e negativas (itens)

Principais contribuições positivas (aumento de preços)			Principais contribuições negativas (redução de preços)		
Item	Variação mensal (%)	Impacto (p.p.) ⁽¹⁾	Item	Variação mensal (%)	Impacto (p.p.) ⁽¹⁾
2.2.02 - Energia elétrica residencial	7,06	0,344	1.1.01 - Cereais, leguminosas e oleaginosas	-2,38	-0,050
5.1.02 - Veículo próprio	1,60	0,138	1.1.11 - Leite e derivados	-1,06	-0,030
1.1.06 - Frutas	13,05	0,129	6.3.01 - Higiene pessoal	-0,89	-0,027
1.1.12 - Panificados	4,70	0,109	4.1.02 - Roupas femininas	-1,66	-0,026
2.2.01 - Combustíveis (domésticos)	4,06	0,098	6.1.01 - Produtos farmacêuticos	-0,42	-0,014
5.1.03 - Combustíveis (veículos)	0,98	0,058	1.1.16 - Sal e condimentos	-1,34	-0,007
1.1.14 - Bebidas e infusões	2,50	0,046	1.1.03 - Tubérculos, raízes e legumes	-1,00	-0,006
1.1.07 - Carnes	1,06	0,043	1.1.05 - Hortaliças e verduras	-3,37	-0,006
5.1.01 - Transporte público	0,51	0,029	7.2.01 - Recreação	-0,27	-0,005
7.2.02 - Fumo	3,29	0,028	3.1.01 - Mobiliário	-0,36	-0,004

Fonte: CEPES, Pesquisa Mensal de Preços, 2021. Elaboração CEPES/IERI/UFU.

(1) Impactos de cada Item no IPC-CEPES de setembro/2021.

Tabela 4. IPC-CEPES – setembro de 2021: maiores contribuições positivas e negativas (subitens)

Principais contribuições positivas (aumento de preços)			Principais contribuições negativas (redução de preços)		
Subitem	Variação mensal (%)	Impacto (p.p.) ⁽¹⁾	Subitem	Variação mensal (%)	Impacto (p.p.) ⁽¹⁾
2.2.02.2031 - ENERGIA ELÉTRICA RESIDENCIAL	7,06	0,344	6.3.01.6030 - PERFUME	-5,09	-0,050
5.1.02.5008 - AUTOMÓVEL USADO	4,04	0,124	4.1.02.4013 - BLUSA	-5,04	-0,030
1.1.12.1133 - PÃO FRANCÊS	9,11	0,108	1.1.11.1123 - IOGURTE E BEBIDAS LÁCTEAS	-5,65	-0,021
2.2.01.2029 - GÁS DE BOTIJÃO	4,06	0,098	4.1.03.4025 - CAMISA / CAMISETA INFANTIL	-3,82	-0,014
1.1.06.1062 - BANANA - PRATA	31,52	0,062	6.1.01.6004 - HIPOTENSOR E HIPOCOLESTEROLÊMICO	-4,53	-0,013
1.1.06.1060 - LARANJA-PÊRA	16,83	0,054	1.1.03.1022 - CEBOLA	-27,48	-0,013
5.1.03.5022 - GASOLINA	0,82	0,045	6.1.01.6007 - ANTIALÉRGICO E BRONCODILATADOR	-2,60	-0,011
1.1.14.1149 - CAFÉ MOÍDO	7,42	0,042	1.1.11.1121 - LEITE LONGA VIDA	-0,49	-0,010
1.1.10.1115 - FRANGO INTEIRO	4,53	0,028	1.1.04.1037 - CHOCOLATE E ACHOCOLATADO EM PÓ	-5,46	-0,010
5.1.01.5002 - ÔNIBUS INTERMUNICIPAL	2,83	0,028	4.1.01.4003 - SHORT E BERMUDA MASCULINA	-3,38	-0,008

Fonte: CEPES, Pesquisa Mensal de Preços, 2021. Elaboração CEPES/IERI/UFU.

(1) Impactos de cada Subitem no IPC-CEPES de setembro/2021.

Gráfico 4. IPC-CEPES: variação mensal (%) dos subitens segundo a classificação dos bens em monitorados e livres – 2020-2021

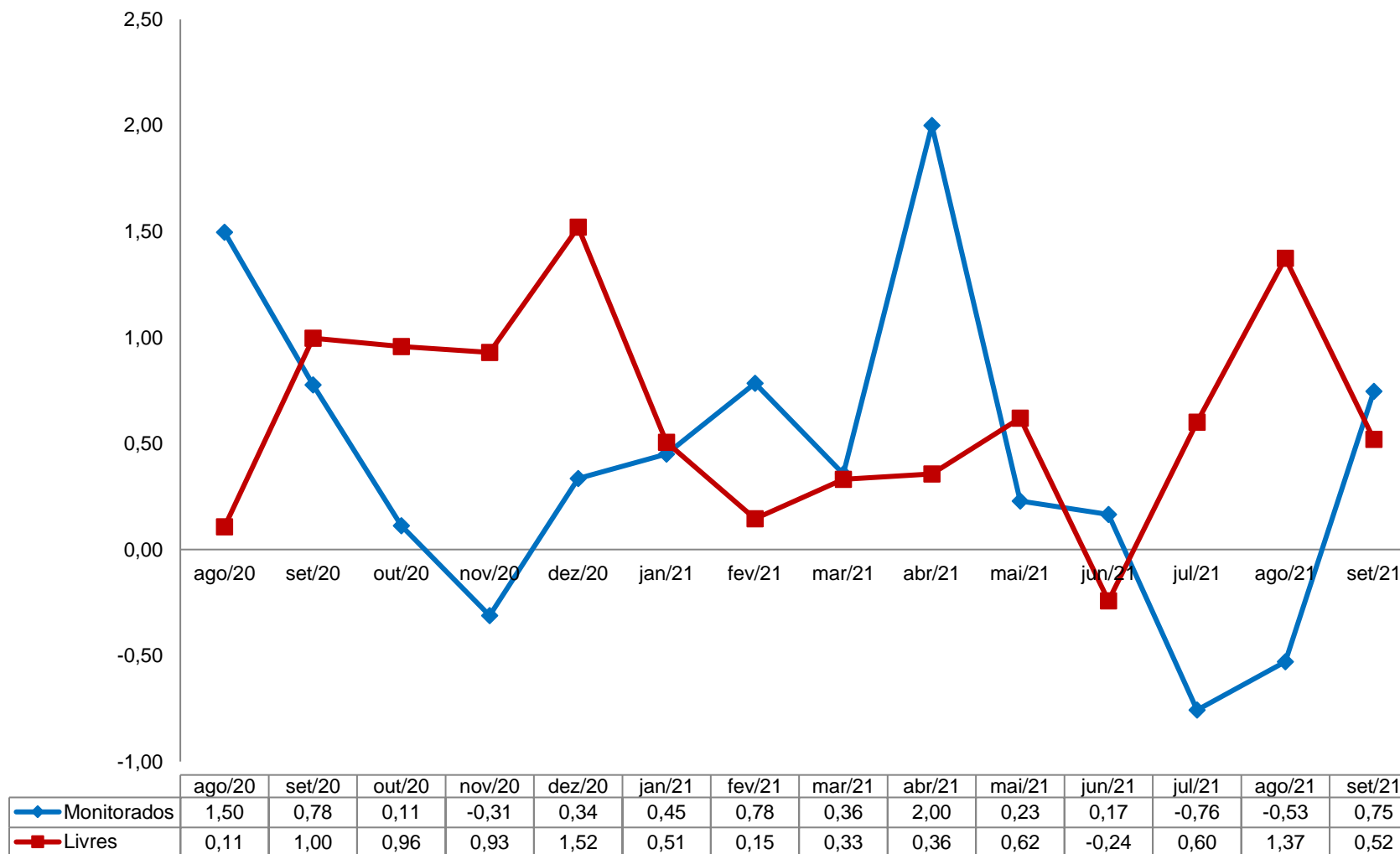

Fonte: CEPES, Pesquisa Mensal de Preços, 2020-2021. Elaboração CEPES/IERI/UFU.

Gráfico 5. IPC-CEPES: variação mensal (%) dos subitens segundo a classificação dos bens em comercializáveis e não comercializáveis – 2020-2021

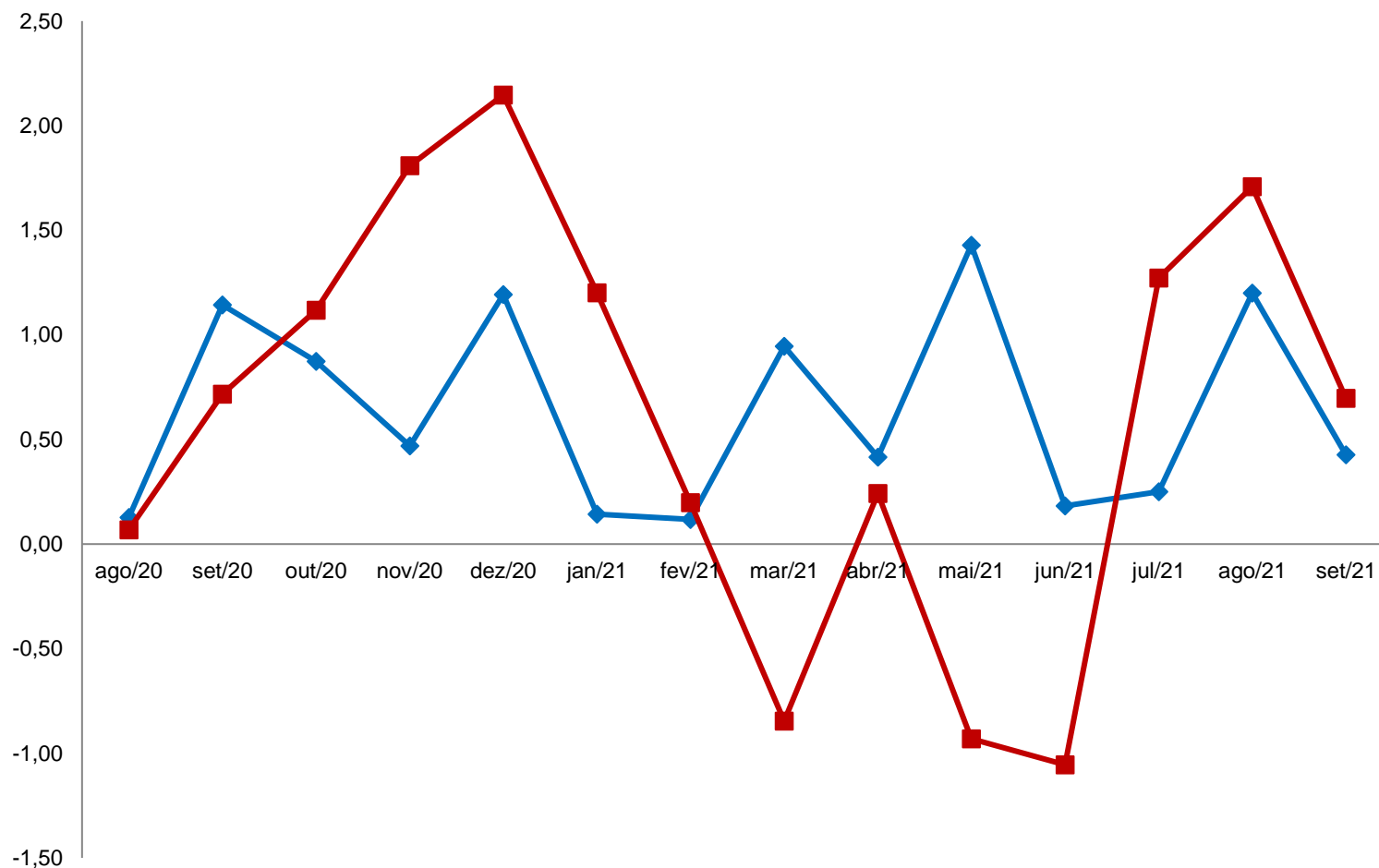

	ago/20	set/20	out/20	nov/20	dez/20	jan/21	fev/21	mar/21	abr/21	mai/21	jun/21	jul/21	ago/21	set/21
Comercializáveis	0,13	1,14	0,87	0,47	1,19	0,14	0,12	0,95	0,42	1,43	0,18	0,25	1,20	0,43
Não Comercializáveis	0,07	0,72	1,12	1,81	2,15	1,20	0,20	-0,85	0,24	-0,93	-1,05	1,27	1,71	0,70

Fonte: CEPES, Pesquisa Mensal de Preços, 2020-2021. Elaboração CEPES/IERI/UFU.

Gráfico 6. IPC-CEPES: variação mensal (%) dos subitens segundo a classificação bens e serviços – 2020-2021



Fonte: CEPES, Pesquisa Mensal de Preços, 2020-2021. Elaboração CEPES/IERI/UFU.

Gráfico 7. IPC-CEPES: variação mensal (%) dos subitens segundo a classificação dos bens livres em duráveis, semiduráveis e não duráveis – 2020-2021

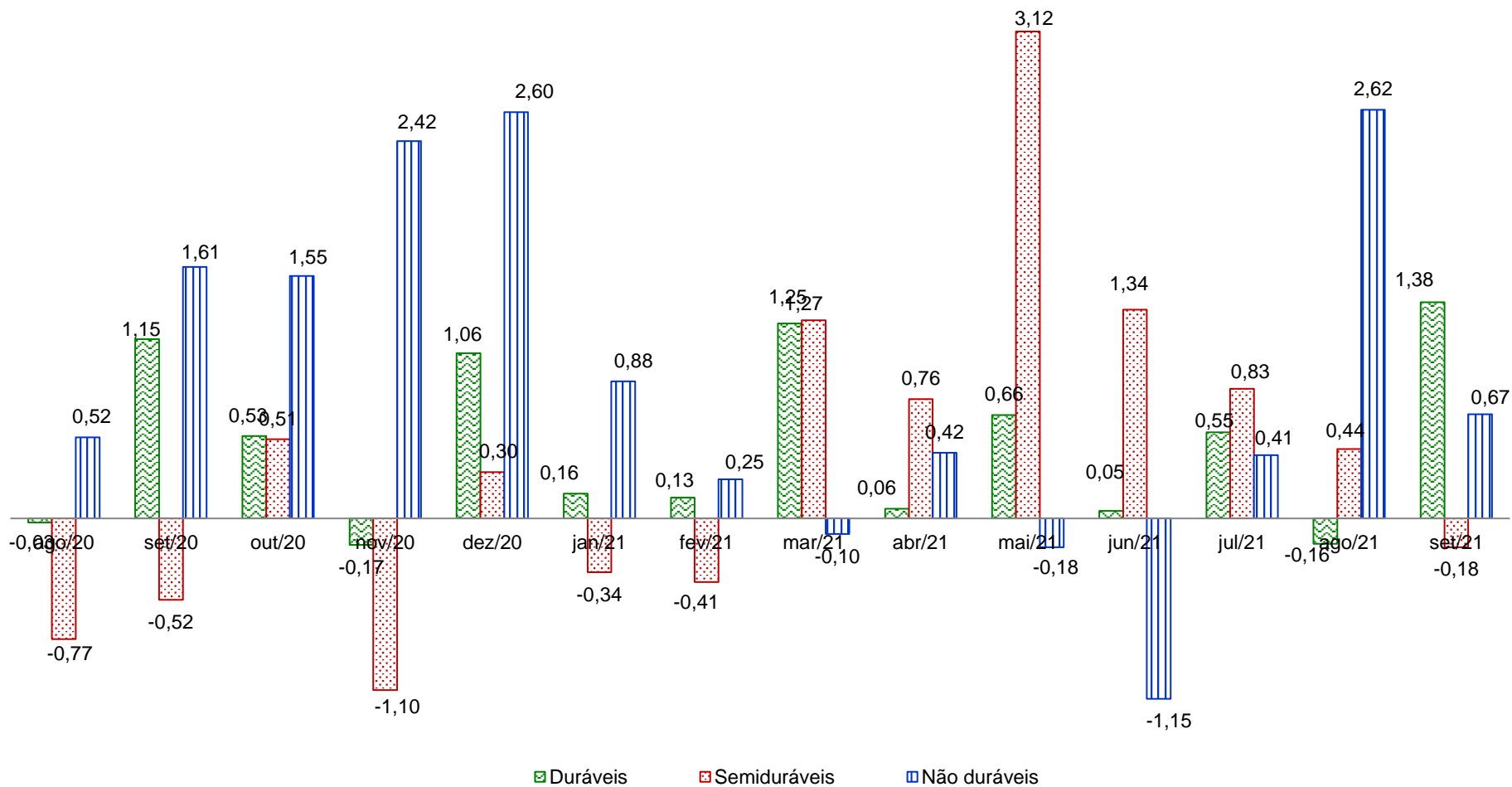

Fonte: CEPES, Pesquisa Mensal de Preços, 2020-2021. Elaboração CEPES/IERI/UFU.

Gráfico 8. Índice de difusão do IPC-CEPES (%) – 2020-2021

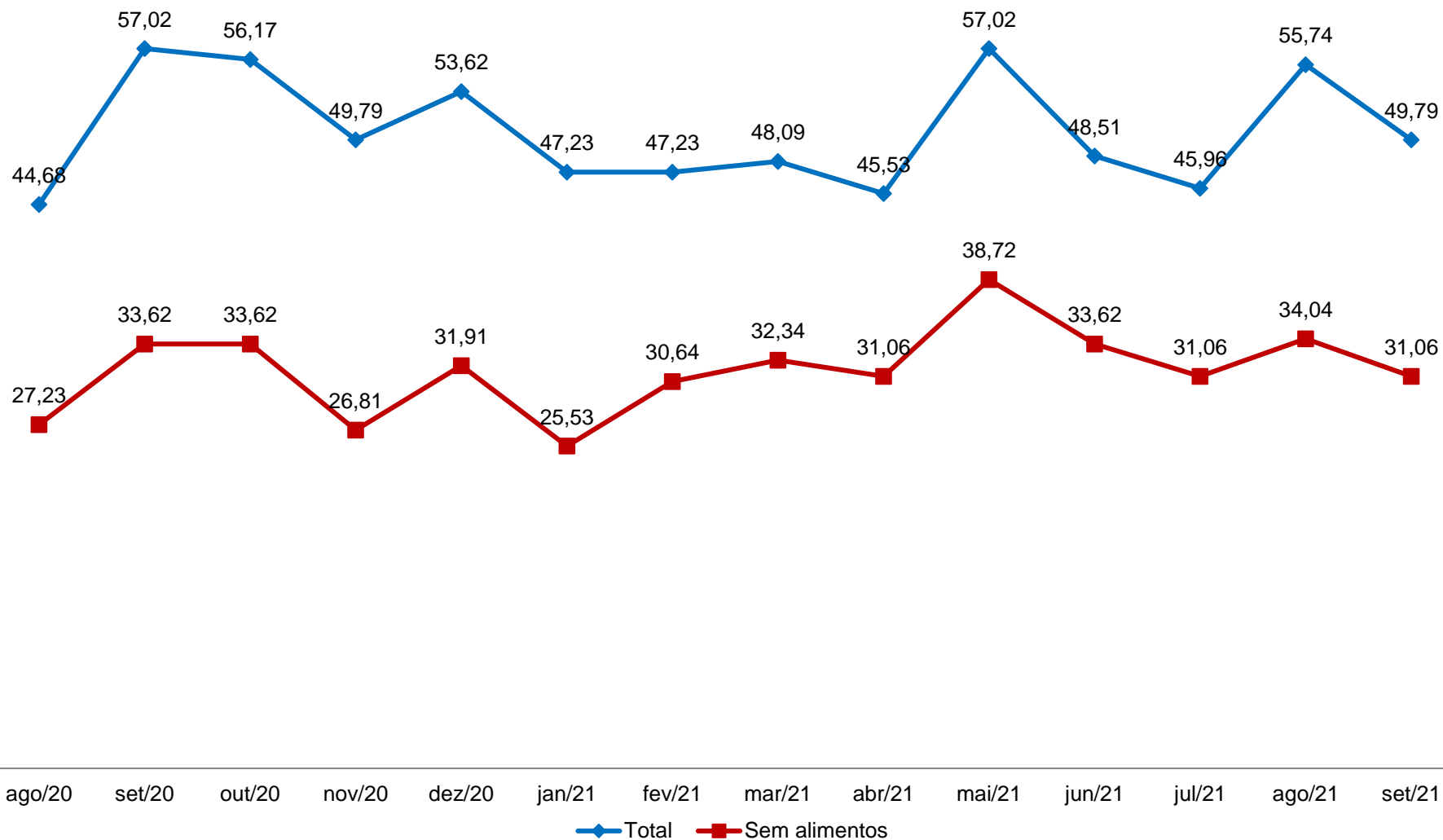

Fonte: CEPES, Pesquisa Mensal de Preços, 2020-2021. Elaboração CEPES/IERI/UFU.

Nota: Índice de Difusão mede a proporção dos subitens com variação positiva no IPC-CEPES.

VARIAÇÕES EM 12 MESES E NO ANO DE 2021

Tabela 5. IPC-CEPES: variação acumulada (%) no ano – 2015-2021

GRUPOS	Peso	2015	2016	2017	2018	2019	2020	2021
	setembro/21							
IPC-CEPES	100	10,53	5,33	2,82	2,69	3,52	5,05	6,26
Grupo 1 - Alimentação e bebidas	27,29	9,89	8,66	-1,57	2,89	7,97	15,74	2,98
Grupo 2 - Habitação	19,18	19,81	-1,53	5,80	9,56	4,05	5,13	9,67
Grupo 3 - Artigos de residência	5,43	7,30	9,95	-4,81	-0,53	-6,60	1,22	5,70
Grupo 4 - Vestuário	5,81	2,41	2,46	-0,04	3,07	-3,62	-4,76	7,50
Grupo 5 - Transportes	20,25	9,37	4,57	7,91	0,35	5,39	-0,36	13,68
Grupo 6 - Saúde e cuidados pessoais	9,63	8,22	8,99	7,37	2,27	1,53	1,95	0,41
Grupo 7 - Despesas pessoais	6,36	5,14	8,98	1,50	0,82	2,66	2,19	2,71
Grupo 8 - Educação	2,43	8,33	8,71	5,49	6,18	3,45	2,87	0,84
Grupo 9 - Comunicação	3,62	2,72	0,91	1,38	-8,28	-0,46	-1,60	0,88

Fonte: CEPES, Pesquisa Mensal de Preços, 2015-2021. Elaboração CEPES/IERI/UFU.

Gráfico 9. IPC-CEPES: variação acumulada (%) em 12 meses dos subitens segundo a classificação dos bens/serviços em monitorados e livres – 2020-2021

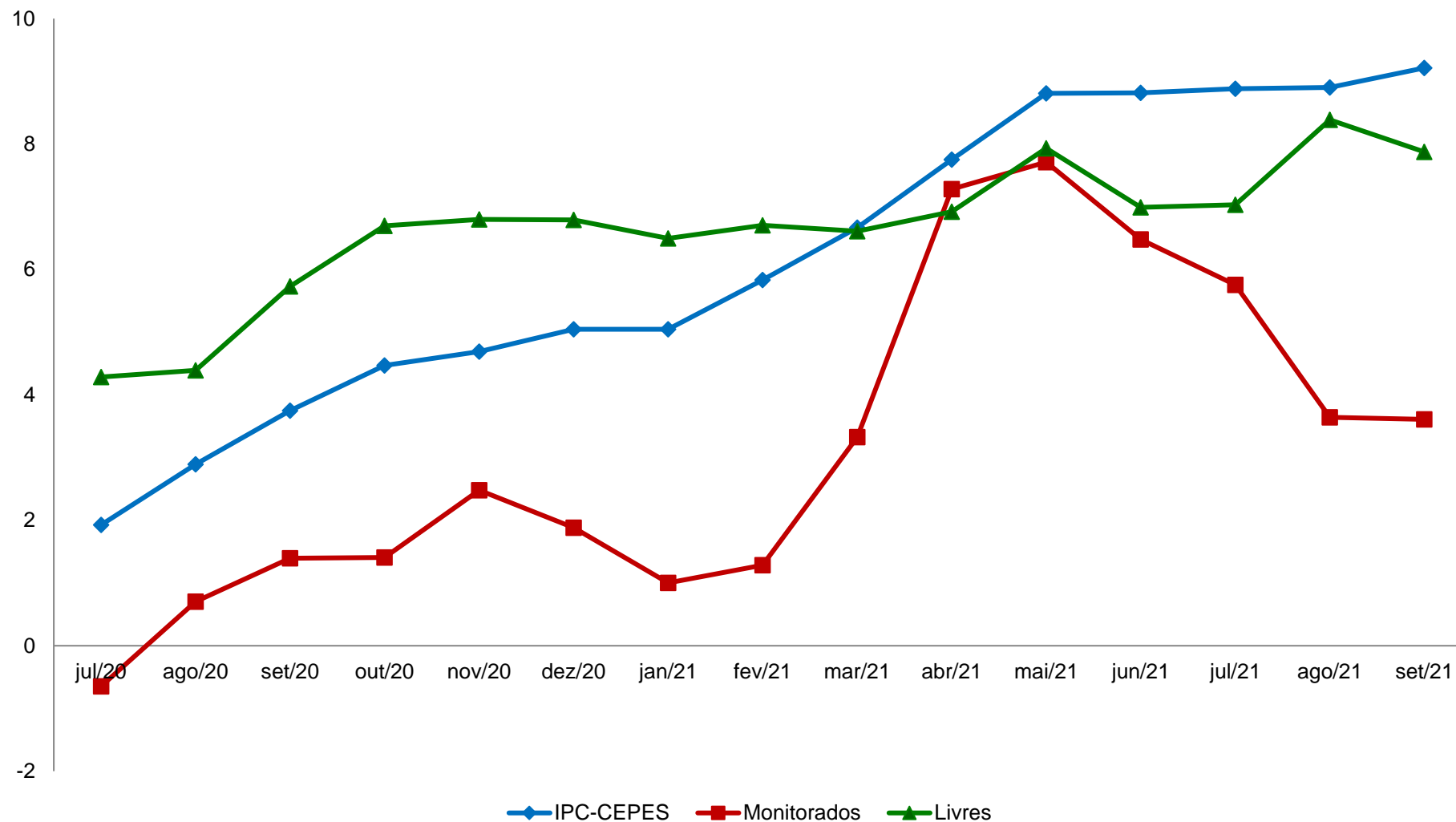

Fonte: CEPES, Pesquisa Mensal de Preços, 2020-2021. Elaboração CEPES/IERI/UFU.

Gráfico 10. IPC-CEPES: variação acumulada (%) em 12 meses dos subitens segundo a classificação dos bens comercializáveis e não comercializáveis – 2020-2021

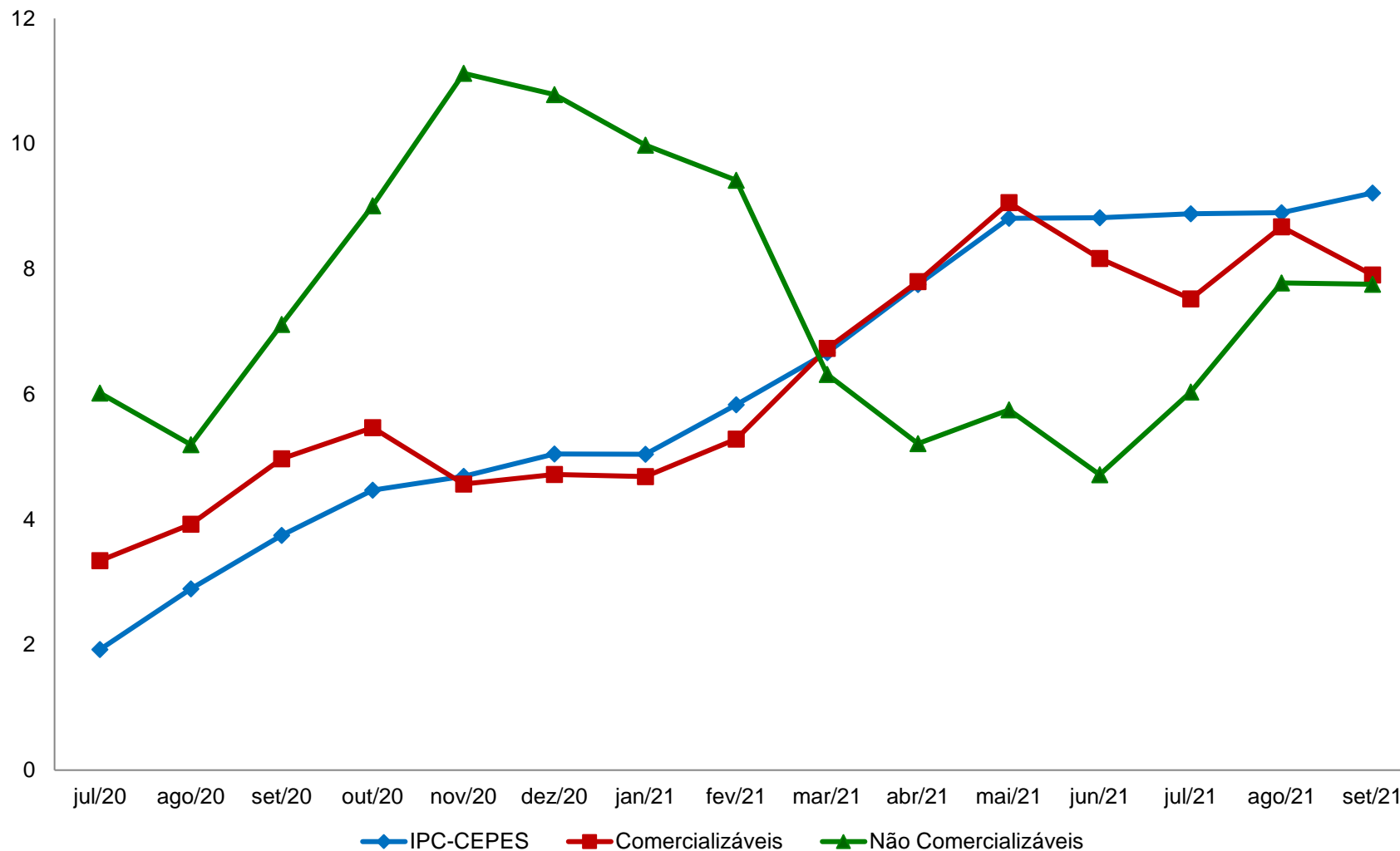

Fonte: CEPES, Pesquisa Mensal de Preços, 2020-2021. Elaboração CEPES/IERI/UFU.

Gráfico 11. IPC-CEPES: variação acumulada (%) em 12 meses dos subitens segundo a classificação dos bens livres/serviços em duráveis, não duráveis, semiduráveis e serviços – 2020-2021

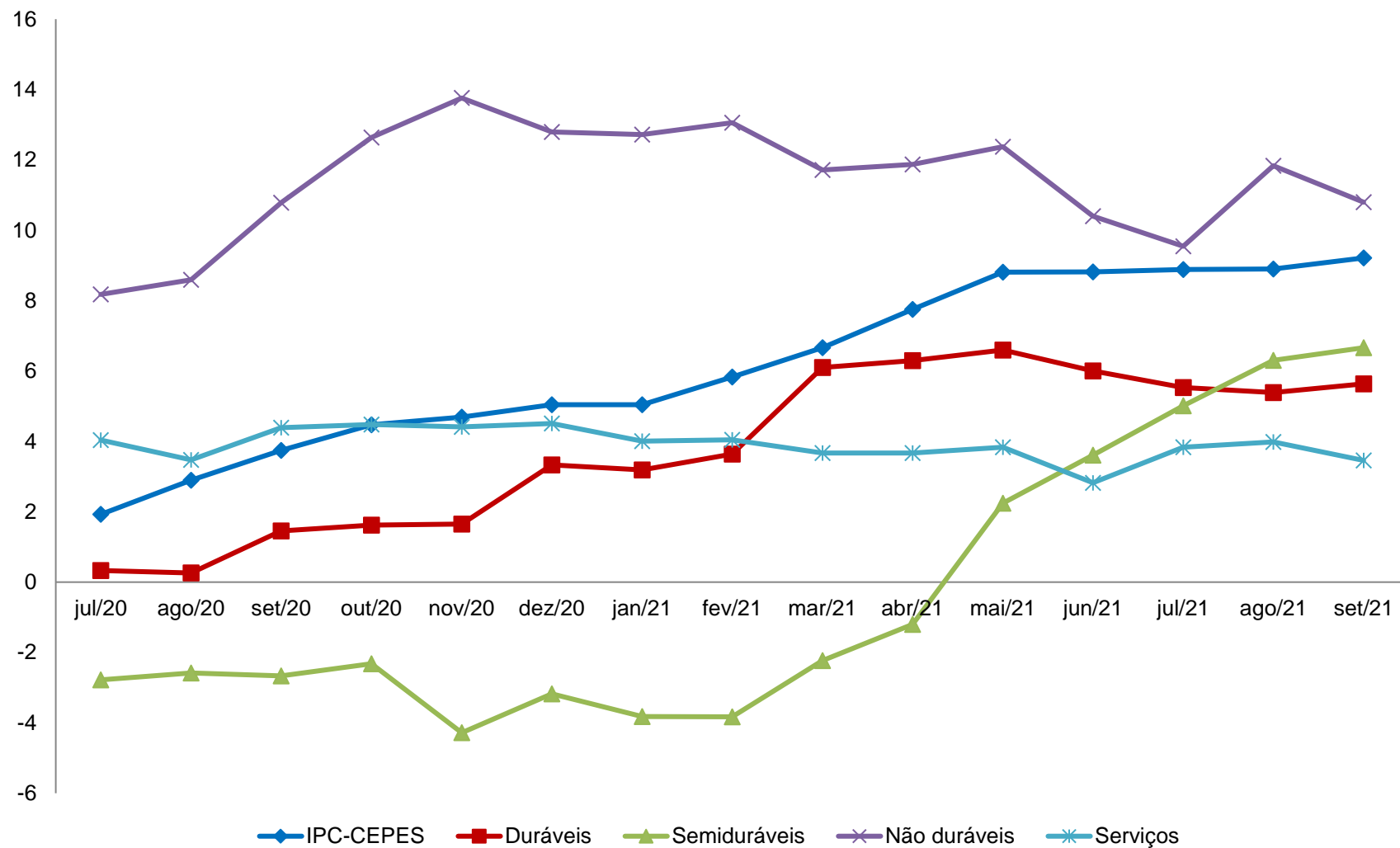

Fonte: CEPES, Pesquisa Mensal de Preços, 2020-2021. Elaboração CEPES/IERI/UFU.

Tabela 6. Decomposição do IPC-CEPES anual, por grupo, subgrupos e itens

Níveis	2016	2017	2018	2019	2020	2021
IPC-CEPES	5,33	2,82	2,69	3,52	5,05	6,26
Grupo 1 - Alimentação e bebidas	8,66	-1,57	2,89	7,97	15,74	2,98
Subgrupo 1.1 - Alimentação no domicílio	7,79	-2,42	2,34	9,47	17,71	2,19
Item 1.1.1 - Cereais, leguminosas e oleaginosas	18,75	-18,54	6,38	7,39	33,68	-5,46
Item 1.1.2 - Farinhas, féculas e massas	17,98	3,78	-3,06	-5,32	12,47	1,31
Item 1.1.3 - Tubérculos, raízes e legumes	-43,83	27,76	11,39	0,68	31,82	-17,49
Item 1.1.4 - Açúcares e derivados	14,65	-14,35	4,10	-0,68	-1,27	5,05
Item 1.1.5 - Hortaliças e verduras	-14,72	3,92	8,47	5,37	6,50	11,37
Item 1.1.6 - Frutas	38,73	-15,65	4,93	23,70	26,63	-12,09
Item 1.1.7 - Carnes	6,94	-1,54	2,01	32,04	26,43	3,29
Item 1.1.8 - Pescado	20,09	3,62	6,28	5,98	5,65	9,42
Item 1.1.9 - Carnes, peixes industrializados	5,90	3,97	0,74	6,84	13,36	5,77
Item 1.1.10 - Aves e ovos	-5,37	2,15	1,21	15,15	11,27	10,43
Item 1.1.11 - Leite e derivados	12,29	-2,23	2,31	2,01	21,98	2,14
Item 1.1.12 - Panificados	9,07	2,84	-0,04	3,25	2,39	3,08
Item 1.1.13 - Óleos e gorduras	9,52	-5,48	7,10	9,93	48,65	9,35
Item 1.1.14 - Bebidas e infusões	3,80	4,15	0,16	1,91	2,38	11,07
Item 1.1.15 - Enlatados e conservas	11,80	-4,82	2,58	12,00	8,04	8,32
Item 1.1.16 - Sal e condimentos	5,42	-0,40	-1,74	11,91	0,69	5,38
Subgrupo 1.2 - Alimentação fora do domicílio	11,47	1,11	4,55	3,52	9,56	5,64
Item 1.2.1 - Alimentação fora do domicílio	11,47	1,11	4,55	3,52	9,56	5,64
Grupo 2 - Habitação	-1,53	5,80	9,56	4,05	5,13	9,67
Subgrupo 2.1 - Encargos e manutenção	0,71	4,60	9,47	4,80	3,21	5,25
Item 2.1.1 - Aluguel e taxas	-2,67	5,04	13,55	5,74	-1,59	6,70
Item 2.1.2 - Reparos	5,51	5,59	5,28	2,52	12,64	3,93
Item 2.1.3 - Artigos de limpeza	7,35	-2,37	-0,76	6,76	2,62	0,90
Subgrupo 2.2 - Combustíveis domésticos e energia	-5,65	7,95	9,72	2,71	8,58	17,21
Item 2.2.1 - Combustíveis (domésticos)	-4,29	22,97	1,95	-1,31	13,46	28,56
Item 2.2.2 - Energia elétrica residencial	-6,18	2,09	13,35	4,39	6,65	12,42

(continua)

Níveis	(continuação)					
	2016	2017	2018	2019	2020	2021
Grupo 3 - Artigos de residência	9,95	-4,81	-0,53	-6,60	1,22	5,70
Subgrupo 3.1 - Móveis e utensílios	7,11	-5,51	-0,86	-9,97	-5,58	4,21
Item 3.1.1 - Mobiliário	14,72	-8,74	-1,29	-13,07	-8,71	3,66
Item 3.1.2 - Utensílios e enfeites	-6,56	3,55	4,16	-5,81	5,78	3,88
Item 3.1.3 - Cama, mesa e banho	-10,22	1,21	-3,92	-0,62	-4,85	6,64
Subgrupo 3.2 - Aparelhos eletroeletrônicos	12,36	-4,80	-0,29	-5,46	4,24	5,72
Item 3.2.1 - Eletrodomésticos e equipamentos	7,20	-4,08	3,82	-1,34	0,75	7,52
Item 3.2.2 - Som, Imagem e informática	16,86	-5,38	-3,53	-8,96	7,45	4,17
Subgrupo 3.3 - Consertos e manutenção	4,78	1,24	-0,91	8,78	17,52	14,44
Item 3.3.1 - Consertos e manutenção	4,78	1,24	-0,91	8,78	17,52	14,44
Grupo 4 - Vestuário	2,46	-0,04	3,07	-3,62	-4,76	7,50
Subgrupo 4.1 - Roupas	-0,96	6,66	5,71	-1,47	-6,69	9,03
Item 4.1.1 - Roupa masculina	6,60	9,77	3,81	2,67	-4,82	9,28
Item 4.1.2 - Roupa feminina	-11,93	7,42	10,14	-7,55	-6,85	8,44
Item 4.1.3 - Roupa infantil	8,51	0,96	1,63	2,39	-9,47	9,53
Subgrupo 4.2 - Calçados e Acessórios	10,04	-12,35	-4,74	-9,53	1,02	4,14
Item 4.2.1 - Calçados e acessórios	10,04	-12,35	-4,74	-9,53	1,02	4,14
Subgrupo 4.3 - Joias e bijuterias	-0,10	-17,79	-2,37	-3,31	-0,48	-5,57
Item 4.3.1 - Joias e bijuterias	-0,10	-17,79	-2,37	-3,31	-0,48	-5,57
Subgrupo 4.4 - Tecidos e armarinho	22,36	0,09	38,11	-4,07	-11,00	15,57
Item 4.4.1 - Tecidos e armarinho	22,36	0,09	38,11	-4,07	-11,00	15,57
Grupo 5 - Transportes	4,57	7,91	0,35	5,39	-0,36	13,68
Subgrupo 5.1 - Transportes	4,57	7,91	0,35	5,39	-0,36	13,68
Item 5.1.1 - Transporte público	6,42	8,26	4,95	7,17	0,33	0,38
Item 5.1.2 - Veículo próprio	3,69	4,29	-3,62	0,44	2,81	10,19
Item 5.1.3 - Combustíveis (veículos)	4,12	15,53	2,49	12,29	-6,45	37,21

Níveis	(conclusão)					
	2016	2017	2018	2019	2020	2021
Grupo 6 - Saúde e cuidados pessoais	8,99	7,37	2,27	1,53	1,95	0,41
Subgrupo 6.1 - Produtos farmacêuticos e óticos	4,08	13,34	-1,11	-2,36	2,29	-0,66
Item 6.1.1 - Produtos farmacêuticos	5,82	14,19	-1,08	-2,34	2,42	-0,72
Item 6.1.2 - Produtos Óticos	-30,66	-12,76	-2,31	-3,06	-3,20	1,80
Subgrupo 6.2 - Serviços de saúde	13,00	8,34	9,07	5,24	2,59	2,63
Item 6.2.1 - Serviços médicos e dentários	8,45	5,58	7,59	2,04	1,59	4,18
Item 6.2.2 - Serviços laboratoriais e hospitalares	19,07	2,93	5,90	2,35	4,51	1,03
Item 6.2.3 - Plano de saúde	13,56	13,56	11,76	8,89	2,39	2,34
Subgrupo 6.3 - Cuidados pessoais	11,32	0,18	0,16	2,49	0,91	-0,65
Item 6.3.1 - Higiene pessoal	11,32	0,18	0,16	2,49	0,91	-0,65
Grupo 7 - Despesas pessoais	8,98	1,50	0,82	2,66	2,19	2,71
Subgrupo 7.1 - Serviços pessoais	8,79	4,59	2,69	4,96	3,05	2,66
Item 7.1.1 - Serviços pessoais	8,79	4,59	2,69	4,96	3,05	2,66
Subgrupo 7.2 - Recreação, fumo e filmes	9,17	-1,63	-1,20	0,08	1,18	2,77
Item 7.2.1 - Recreação	7,73	-1,53	-2,75	-0,32	2,77	1,57
Item 7.2.2 - Fumo	14,89	-1,71	0,00	1,32	-2,55	6,82
Item 7.2.3 - Fotografia e filmagem	-2,84	-3,84	12,69	-1,69	2,46	-3,57
Grupo 8 - Educação	8,71	5,49	6,18	3,45	2,87	0,84
Subgrupo 8.1 - Educação	8,71	5,49	6,18	3,45	2,87	0,84
Item 8.1.1 - Cursos Regulares	10,91	8,83	8,07	8,03	3,40	-1,10
Item 8.1.2 - Leitura	3,31	3,06	9,44	-1,92	4,91	11,00
Item 8.1.3 - Papelaria	8,85	-18,16	-9,10	-3,40	-1,55	0,42
Item 8.1.4 - Cursos Diversos	7,19	27,86	12,81	1,59	3,45	-0,10
Grupo 9 - Comunicação	0,91	1,38	-8,28	-0,46	-1,60	0,88
Subgrupo 9.1 - Comunicação	0,91	1,38	-8,28	-0,46	-1,60	0,88
Item 9.1.1 - Comunicação	0,91	1,38	-8,28	-0,46	-1,60	0,88

Fonte: CEPES, Pesquisa Mensal de Preços, 2016-2021. Elaboração CEPES/IERI/UFU.

COMPARAÇÃO: IPC-CEPES, INPC e IPCA

Gráfico 12. IPC-CEPES, INPC e IPCA: variação mensal (%)

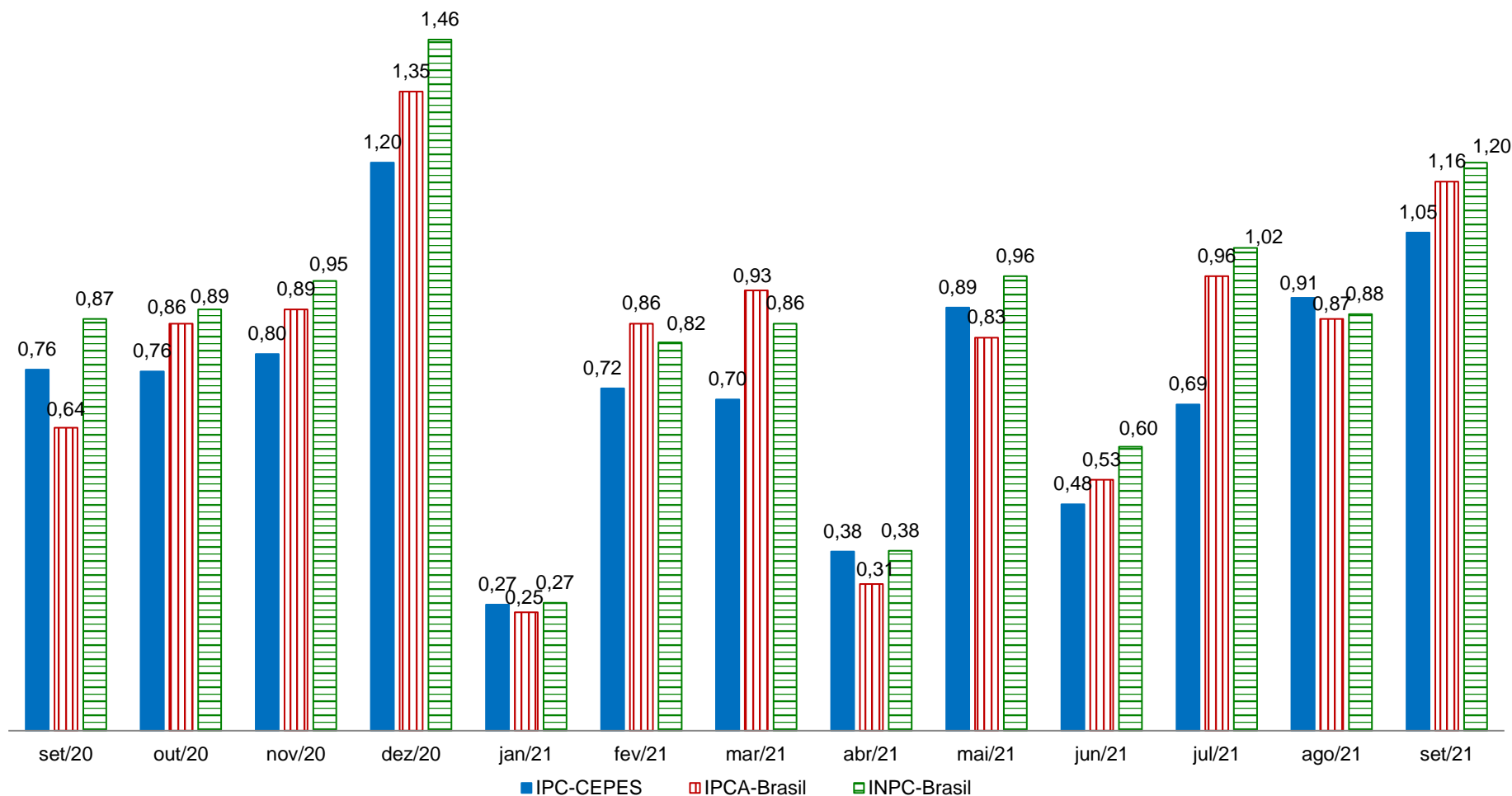

Fontes: Para IPC-CEPES de Uberlândia-MG: CEPES, Pesquisa Mensal de Preços, 2020-2021. Elaboração CEPES/IERI/UFU. Para as informações do INPC-Brasil e IPCA-Brasil: IBGE, Sistema Nacional de Preços ao Consumidor, 2021. Adaptação CEPES/IERI/UFU.

Gráfico 13. IPC-CEPES, IPCA e INPC: variação acumulada (%) no ano de 2021

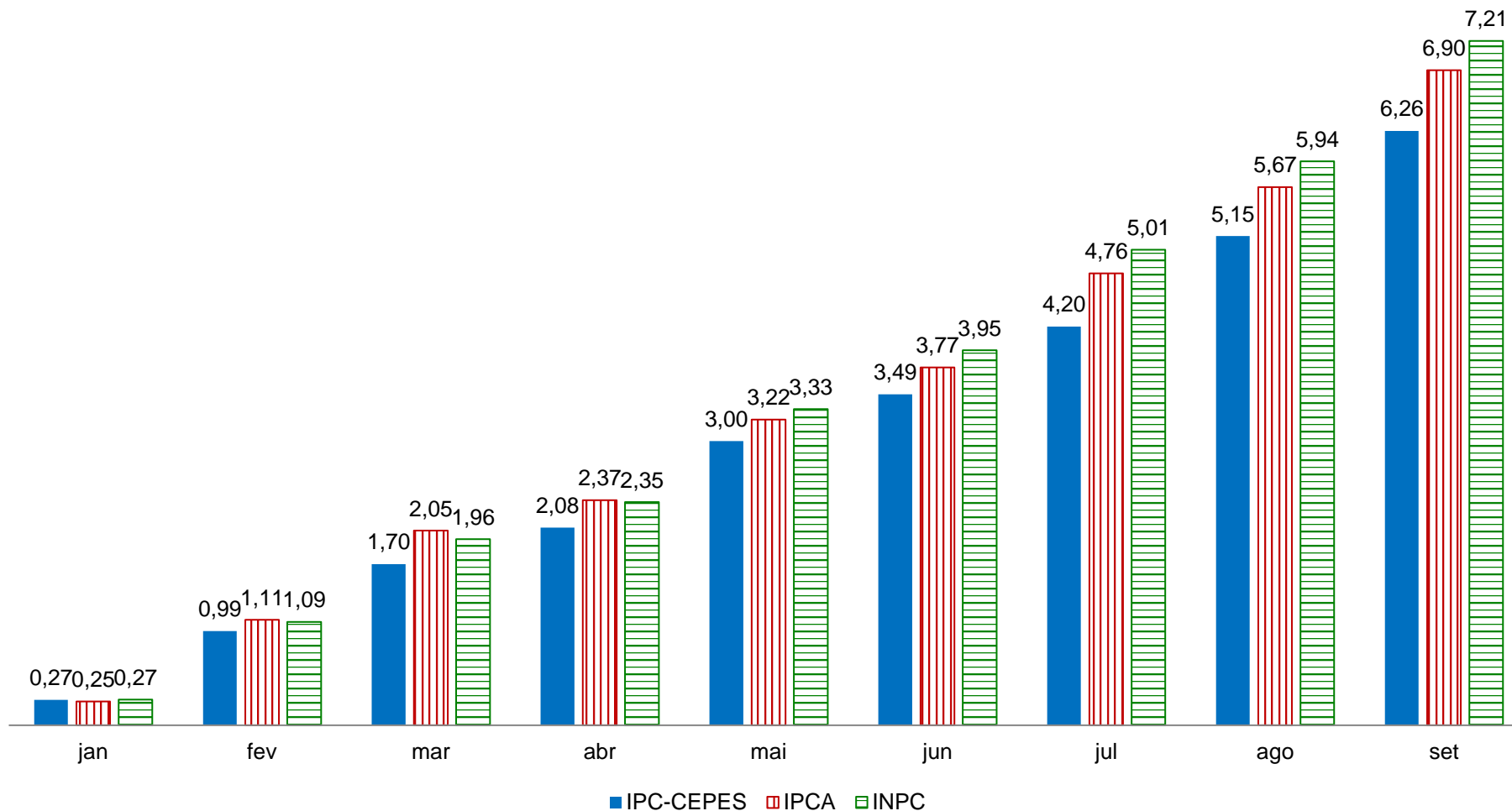

Fontes: Para IPC-CEPES de Uberlândia-MG: CEPES, Pesquisa Mensal de Preços, 2021. Elaboração CEPES/IERI/UFU. Para as informações do IPCA e INPC: IBGE, Sistema Nacional de Preços ao Consumidor, 2021. Adaptação CEPES/IERI/UFU.

Gráfico 14. Índices de preços ao consumidor de Uberlândia e das 16 cidades que compõem o INPC: variação acumulada no ano de 2021 e em 12 meses (%)

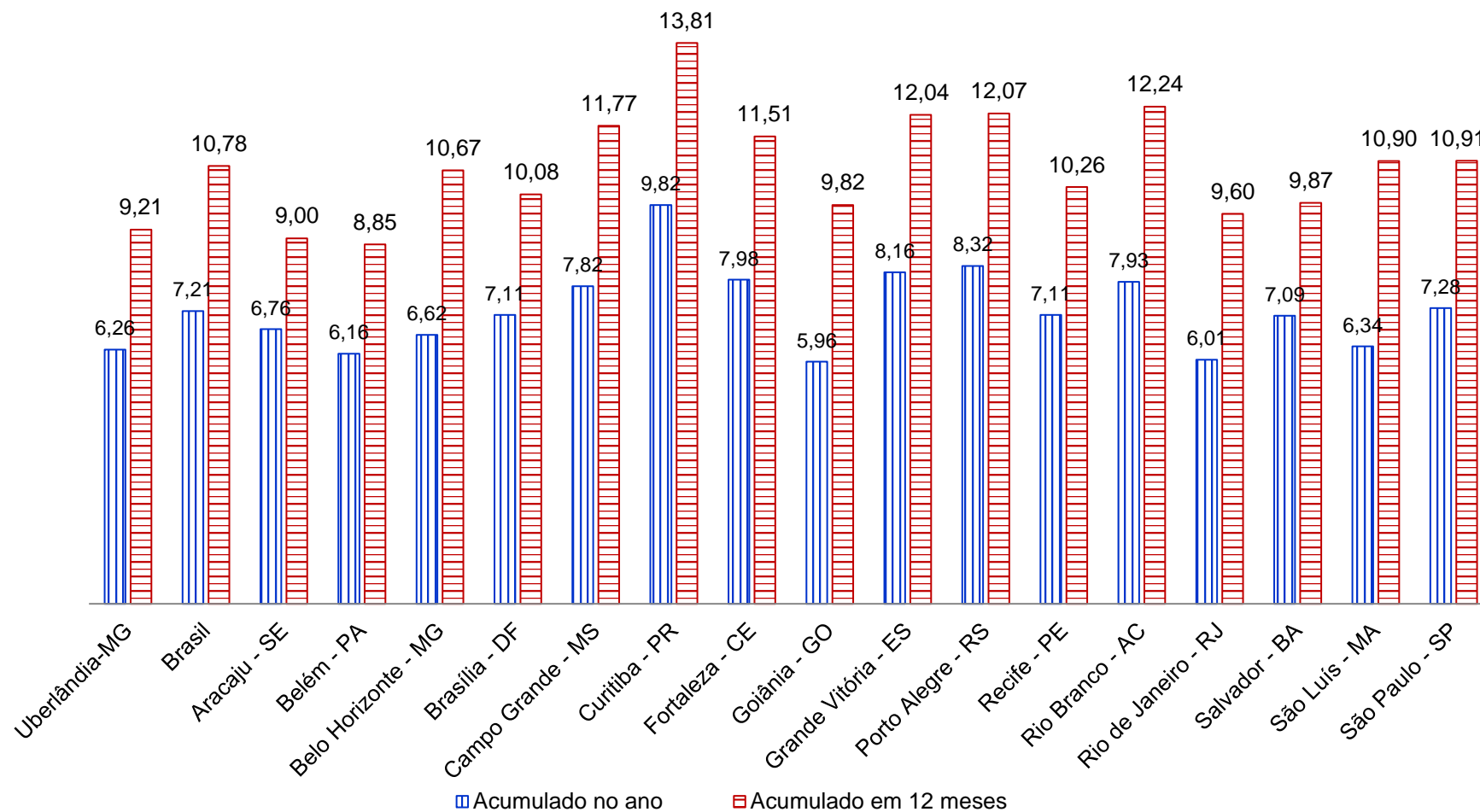

Fontes: Para IPC-CEPES de Uberlândia-MG: CEPES, Pesquisa Mensal de Preços, 2021. Elaboração CEPES/IERI/UFU. Para as demais localidades: IBGE, Sistema Nacional de Preços ao Consumidor, 2021. Adaptação CEPES/IERI/UFU.

Gráfico 15. Índices de preços ao consumidor de Uberlândia e das 16 cidades que compõem o IPCA: variação acumulada no ano de 2021 e em 12 meses (%)

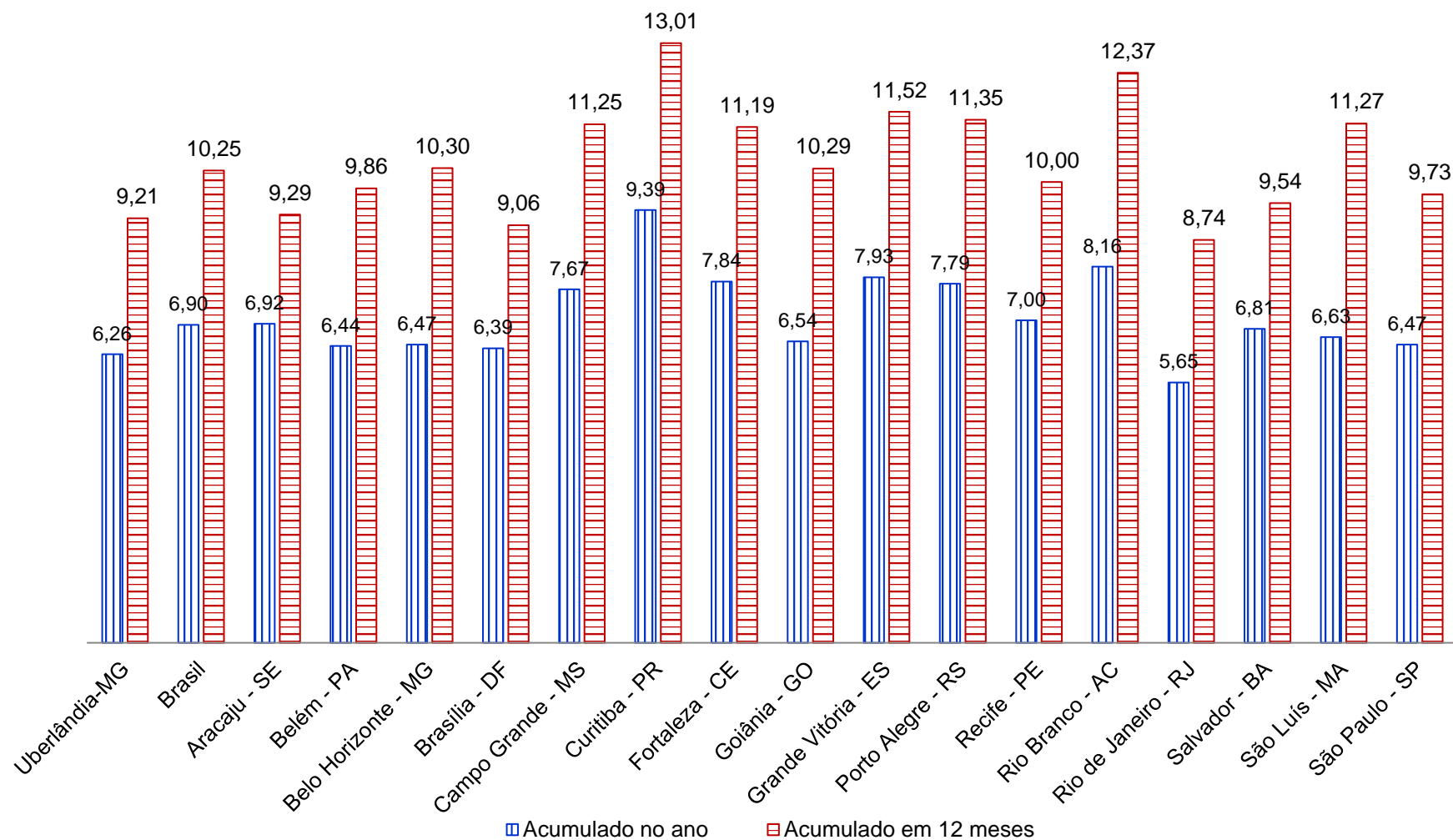

Fontes: Para IPC-CEPES de Uberlândia-MG: CEPES, Pesquisa Mensal de Preços, 2021. Elaboração CEPES/IERI/UFU. Para as demais localidades: IBGE, Sistema Nacional de Preços ao Consumidor, 2021. Adaptação CEPES/IERI/UFU.

Gráfico 16. IPC-CEPES, IPCA e INPC: variação acumulada (%) em 12 meses

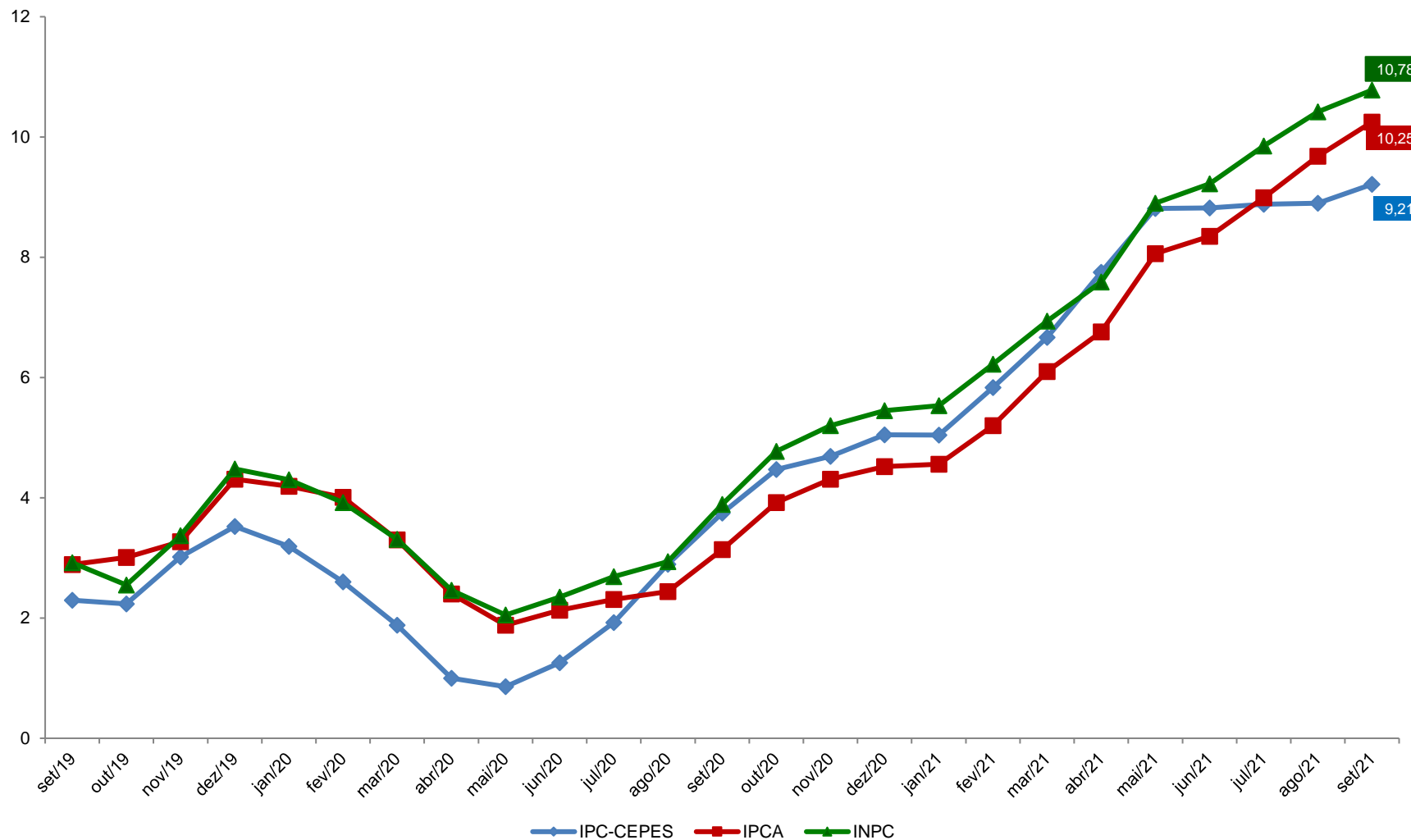

Fontes: Para IPC-CEPES de Uberlândia-MG: CEPES, Pesquisa Mensal de Preços, 2019-2021. Elaboração CEPES/IERI/UFU. Para as informações do IPCA e INPC: IBGE, Sistema Nacional de Preços ao Consumidor, 2021. Adaptação CEPES/IERI/UFU.

REFERÊNCIAS

BRASIL. Secretaria de Política Econômica. 2017. Disponível em: <<http://www.spe.fazenda.gov.br/>>. Acesso em: fev. 2017.

CEPES - Centro de Estudos, Pesquisas e Projetos Econômico-sociais. Índice de Preços ao Consumidor. *Base de dados de 2000-2019*. 2019. Disponível em: <<http://www.ieri.ufu.br/cepes/metadados>>.

_____. Índice de Preços ao Consumidor. *Base de dados de 2020*. 2020. Disponível em: <<http://www.ieri.ufu.br/cepes/metadados>>.

_____. *Guia Metodológico do Índice de Preços ao Consumidor de Uberlândia – IPC-CEPES*. 2017. Disponível em: <http://www.ieri.ufu.br/system/files/conteudo/cepes_op_ipc_cepes_guia_metodologico_2017_03_0.pdf >.

IBGE - Instituto Brasileiro de Geografia e Estatística (IBGE). *Sistema Nacional de Índice de Preços ao Consumidor*. Base de dados de 2018-2020 disponibilizada no Sistema IBGE de Recuperação Automática - SIDRA. 2021. Disponível em: <<https://sidra.ibge.gov.br/tabela/1100>>. Acesso em: outubro de 2021.

_____. *Método de Cálculo*, Série Relatórios Metodológicos, 7ª edição, 2013.



Universidade Federal
de Uberlândia

Valder Steffen Júnior
Reitor



Instituto de Economia e Relações Internacionais
Universidade Federal de Uberlândia

Haroldo Ramanzini Junior
Diretor



Centro de Estudos, Pesquisas e
Projetos Econômico-sociais

Henrique Daniel Leite Barros Pereira
Coordenador

BOLETIM DO ÍNDICE DE PREÇOS AO CONSUMIDOR DE UBERLÂNDIA

Edição Ano 42 – Nº 09 – setembro de 2021
Publicado em outubro de 2021



O boletim do índice de preços ao consumidor de Uberlândia é uma publicação mensal do CEPES por meio do Observatório de Preços.

Observatório de Preços

Economistas:

Carlos Henrique Cássia Fontes
Graciele de Fátima Sousa
Henrique Daniel Leite Barros Pereira
Pedro Henrique Martins Prado

Apoio à Pesquisa:

Ana Marina Oliveira R. Santos
Fernando Pereira de Souza
Gilson Vital de Oliveira Souza
Ivanize Fonseca
João Batista Marques
Marco Túlio Rosa

Estagiária de Graduação:

Laura S. Silva

Av. João Naves de Ávila, 2121
Bloco 1J – Sala 129
Bairro Santa Mônica
Uberlândia – Minas Gerais

Fone: (34) 3239-4172
(34) 3239-4325

<http://www.ieri.ufu.br/cepes/precos>