



Instituto de Economia e Relações Internacionais
Universidade Federal de Uberlândia



BOLETIM IPC-CEPES

ÍNDICE DE PREÇOS AO CONSUMIDOR DE UBERLÂNDIA

Ano 43 – Nº 05 – Maio de 2022

BOLETIM DO ÍNDICE DE PREÇOS AO CONSUMIDOR DE UBERLÂNDIA (IPC-CEPES) MAIO DE 2022

DESCRIÇÃO

O Índice de Preços ao Consumidor de Uberlândia (IPC-CEPES) em maio de 2022 apresentou variação de 0,39%, ficando 0,81 ponto percentual (p.p.) abaixo da taxa registrada em abril de 2022 (1,20%). No ano, a variação acumulada do IPC-CEPES foi 5,12% e, nos últimos doze meses, de 10,71%.

Para o cálculo do índice do mês foram comparados preços coletados no período de 02 de maio a 31 de maio de 2022 (referência) com os preços coletados no período de 01º de abril a 29 de abril de 2022 (base). A metodologia de elaboração do índice está disponível do site do CEPES¹.

Os 235 subitens que compõem a estrutura da cesta de consumo do IPC-CEPES são coletados mensalmente em mais de 500 informantes/estabelecimentos em Uberlândia, aos quais o CEPES agradece a atenção e colaboração, essenciais para a existência do Índice de Preços ao Consumidor de Uberlândia.

O IPC-CEPES é calculado pelo CEPES desde 1979 e se refere às famílias com rendimento monetário de 01 a 05 salários mínimos, cuja pessoa de referência é assalariada, abrangendo a cidade de Uberlândia-MG. O IPC-CEPES adota a metodologia do Sistema Nacional de Índice de Preços (SNIPC) do Instituto Brasileiro de Geografia e Estatística (IBGE) e as informações para o cálculo do índice são advindas da Pesquisa Mensal de Preços elaborada e coordenada pela equipe técnica do CEPES, órgão vinculado ao Instituto de Economia e Relações Internacionais (IERI) da Universidade Federal de Uberlândia (UFU).

¹ Disponível em: <<http://www.ieri.ufu.br/cepes/metodologia>>.

- **Variação mensal do IPC-CEPES (Gráfico 1, Gráfico 2 e Gráfico 3):**
 - **Maio/2022: 0,39%**
 - Abril/2022: 1,20%
 - Maio/2021: 0,89%
- **Variação acumulada no ano (Gráfico 1): 5,12%**
- **Variação acumulada em 12 meses do IPC-CEPES (Gráfico 16): 10,71%**

- **Na comparação com abril de 2022, 07 (sete) grupos apresentaram variação positiva (alta nos preços) (Tabela 1, Tabela 2, Tabela 3 e Tabela 4) e os grupos estão listados em ordem decrescente de impacto no IPC-CEPES:**
 - Grupo 1 - Alimentação e bebidas (variação de 1,60% e impacto de 0,45 p.p. no IPC-CEPES): destaque para o item “Alimentação fora do domicílio” (variação de 2,30% e impacto de 0,15 p.p. no índice) e para o item “Panificados” (variação de 3,63% e impacto 0,09 p.p. no índice).
 - Grupo 5 - Transportes (variação de 0,32% e impacto de 0,07 p.p. no IPC-CEPES): salienta-se o comportamento do item “Veículo próprio” (variação de 1,69% e impacto de 0,15 p.p. no índice).
 - Grupo 6 - Saúde e cuidados pessoais (variação de 0,77% e impacto de 0,07 p.p. no IPC-CEPES): a maior contribuição veio do item “Produtos farmacêuticos” (variação de 2,03% e impacto de 0,047 p.p. no índice).
 - Grupo 3 - Artigos de residência (variação de 1,01% e impacto de 0,05 p.p. no IPC-CEPES): apresentou o maior impacto positivo no grupo o item “Eletrodomésticos e equipamentos” (variação 1,92% e impacto de 0,03 p.p. no índice).

- Grupo 8 - Educação (variação de 0,81% e impacto de 0,02 p.p. no IPC-CEPES): destaque para o item “Cursos Diversos” (variação de 2,52% e impacto de 0,01 p.p. no índice) e o item “Leitura” (variação de 1,66% e impacto de 0,01 p.p. no índice).
 - Grupo 7 - Despesas pessoais (variação de 0,26% e impacto de 0,02 p.p. no IPC-CEPES): o item “Recreação” (variação de 1,17% e impacto de 0,02 p.p. no índice) apresentou o maior impacto positivo no índice.
 - Grupo 9 - Comunicação (variação de 0,13% e impacto de 0,005 p.p. no IPC-CEPES): ressalta-se o subitem “Aparelho telefônico” (variação de 1,05% e impacto de 0,005 p.p. no índice).
- **Os movimentos de recuo nos preços foram registrados em 02 (dois) grupos (que apresentaram variação negativa) em comparação com abril de 2022 (Tabela 1, Tabela 2, Tabela 3 e Tabela 4) e os grupos estão apresentados em ordem decrescente de impacto no IPC-CEPES:**
 - Grupo 2 - Habitação (variação de -1,45% e impacto de -0,27 p.p. no IPC-CEPES): o item “Energia elétrica residencial” (variação de -11,02% e impacto -0,48 p.p. no índice) registrou o maior impacto negativo no grupo.
 - Grupo 4 - Vestuário (variação de -0,40% e impacto de -0,02 p.p. no IPC-CEPES): destaque para o recuo de preços no item “Calçados e acessórios” (variação de -1,78% e impacto de -0,02 p.p. no índice) e no item “Roupa feminina” (variação de -0,96% e impacto de -0,01 p.p. no índice).
- **Variação mensal dos bens classificados em livres (comercializáveis e não comercializáveis), monitorados e serviços²:**
 - Preços dos bens monitorados (Gráfico 4): de 2,22% (abril/2022) para 0,59% (maio/2022);

² A classificação adotada no Boletim segue a classificação disponibilizada pela Secretária de Política Econômica do Ministério da Economia e está disponível no site oficial do CEPES: <http://www.ieri.ufu.br/system/files/conteudo/cepes_op_ipc_cepes_metodologia_classificacao_bens_e_servicos.pdf>.

- Preços dos bens livres (Gráfico 4): de 1,10% (abril/2022) para 1,07% (maio/2022);
 - Inflação de serviços (Gráfico 6): de 0,51% (abril/2022) para 1,24% (maio/2022).
-
- **O índice de difusão³ do IPC-CEPES (Gráfico 8):**
 - Índice de difusão total: de 57,87% (abril/2022) para 54,04% (maio/2022);
 - Índice de difusão sem os subitens alimentícios (Gráfico 8): de 37,02% (abril/2022) para 33,19% (maio/2022).

³ O índice de difusão representa o percentual de preços de subitens com variação positiva no IPC-CEPES.

Gráfico 1. IPC-CEPES: variação mensal (maio/2021 a maio/2022) e variação acumulada em 2022 (%)

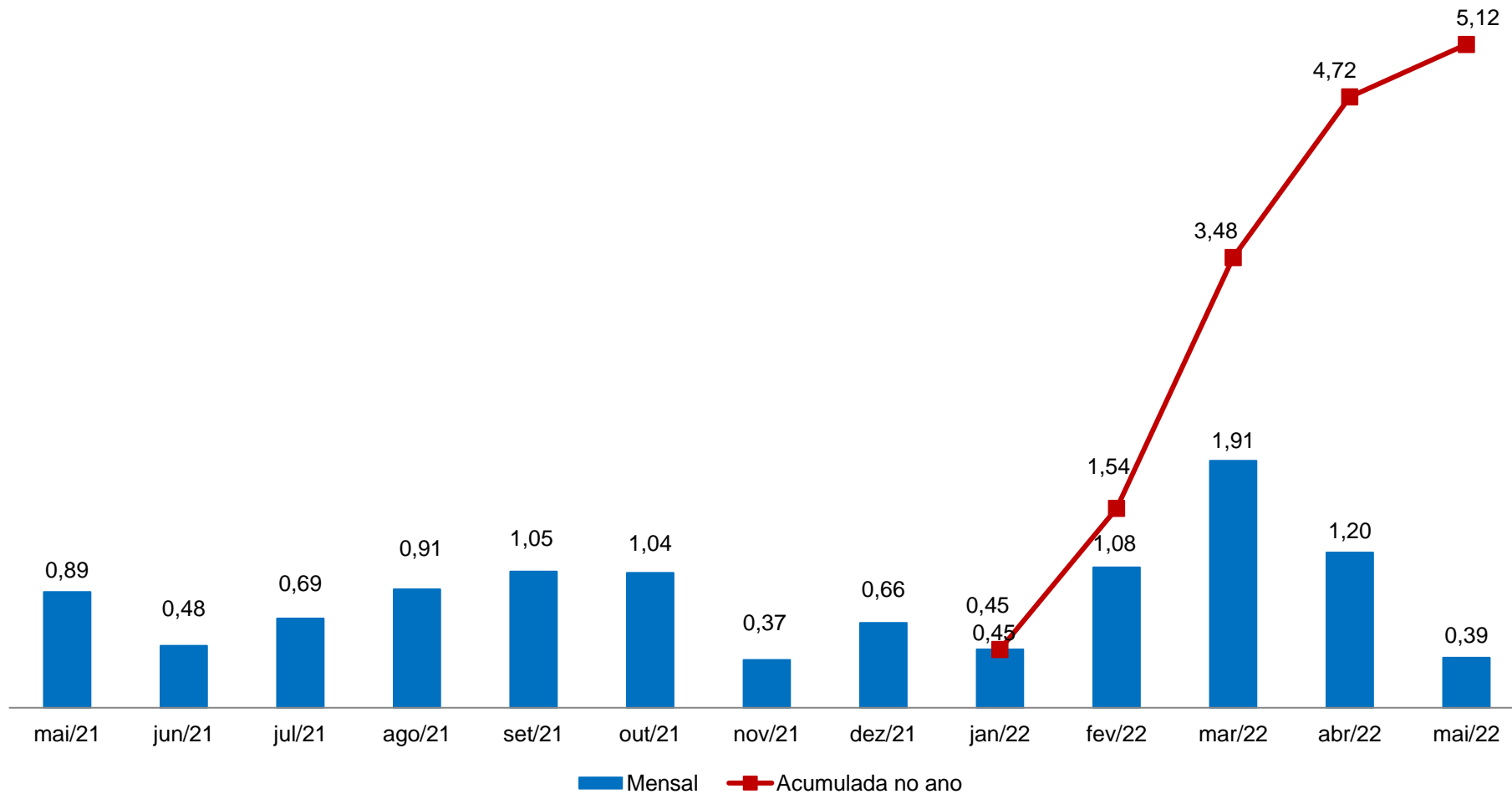

Fonte: CEPES, Pesquisa Mensal de Preços, 2021-2022. Elaboração CEPES/IERI/UFU.

Gráfico 2. IPC-CEPES: variação mensal (%) – 2020-2022

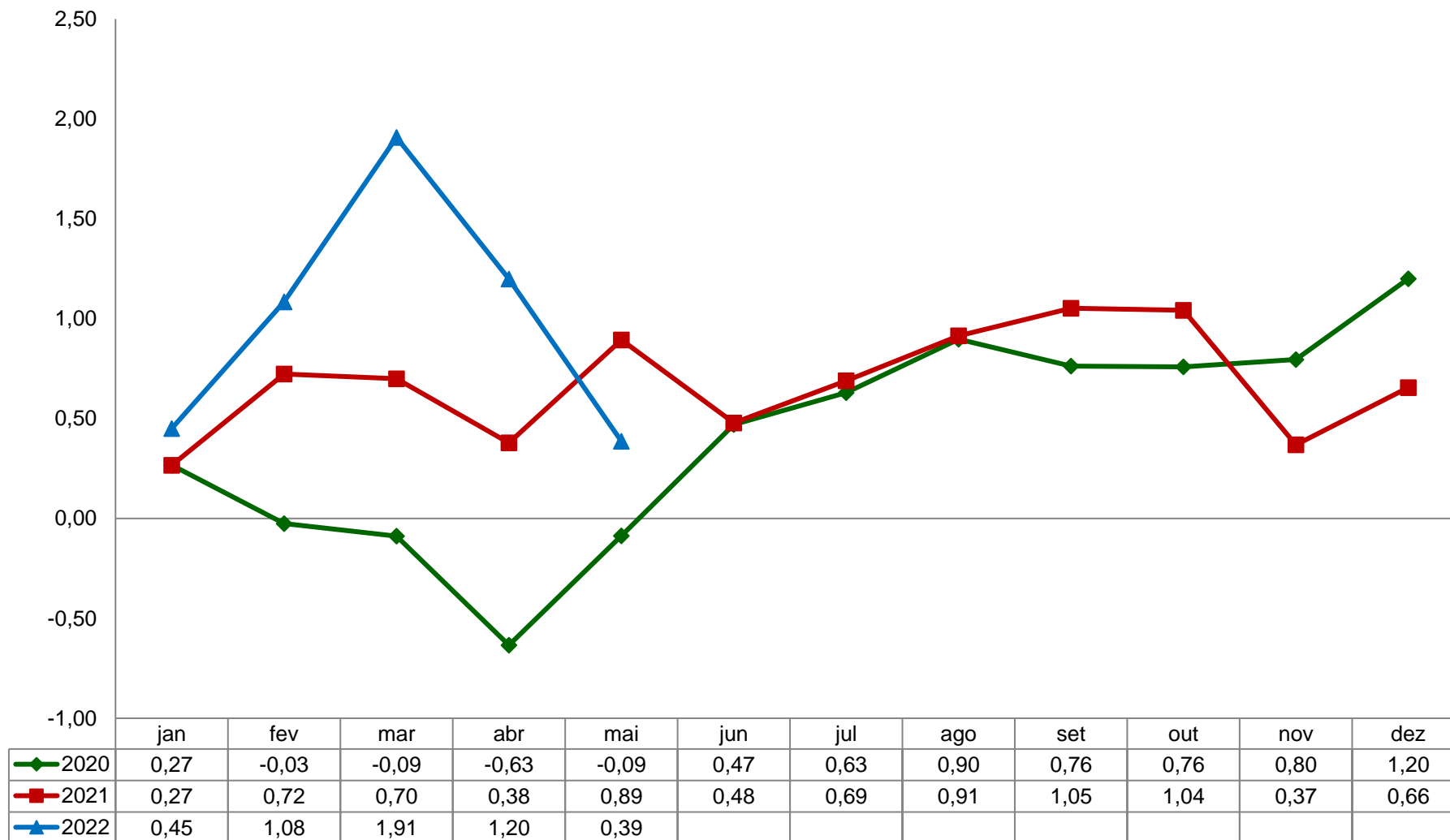

Fonte: CEPES, Pesquisa Mensal de Preços, 2020-2022. Elaboração CEPES/IERI/UFU.

Gráfico 3. IPC-CEPES: variação mensal (%) para maio – 2005-2022

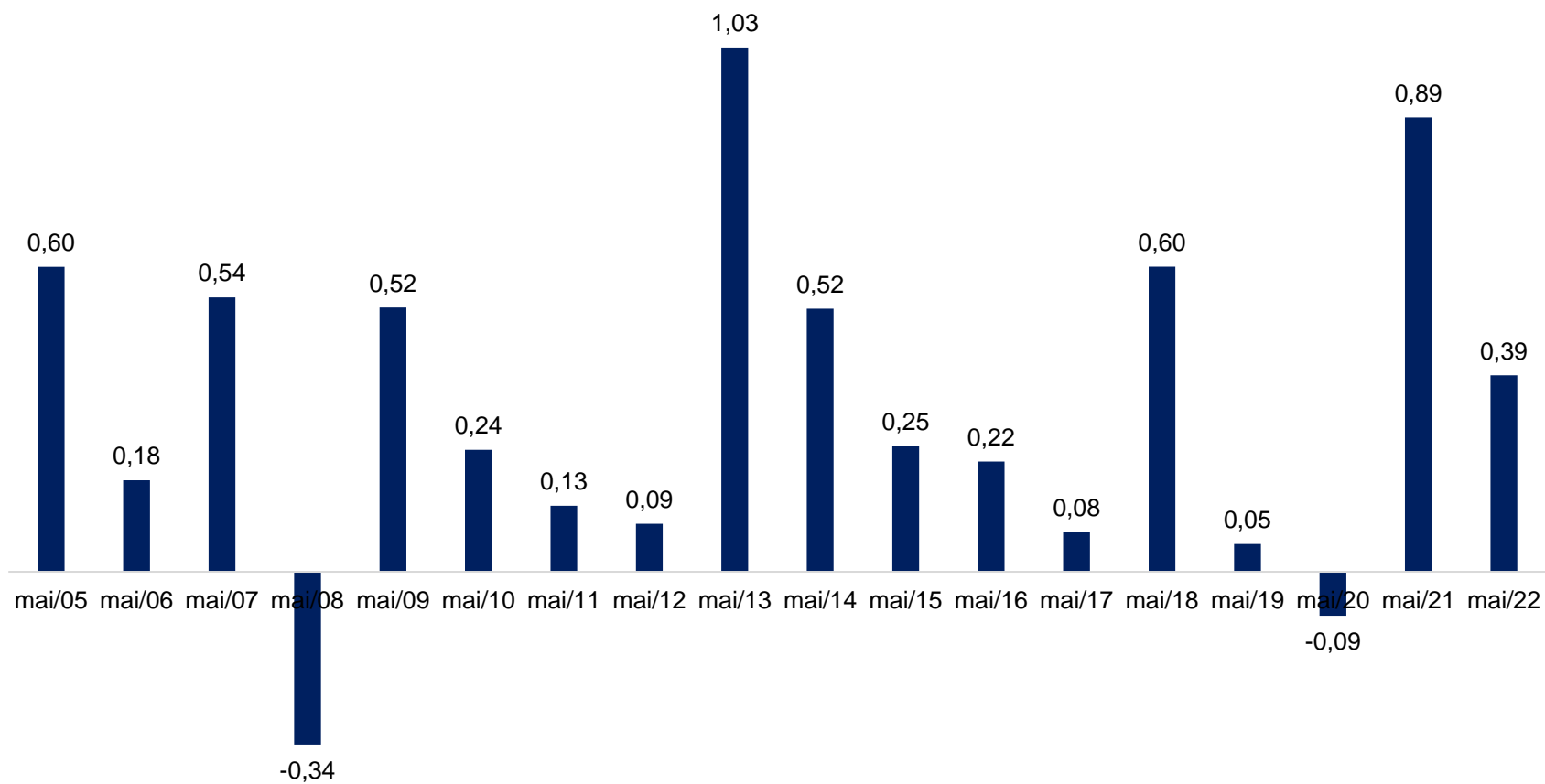

Fonte: CEPES, Pesquisa Mensal de Preços, 2005-2022. Elaboração CEPES/IERI/UFU.

Tabela 1. IPC-CEPES: variação mensal, peso e impactos dos grupos que compõem o IPC-CEPES

GRUPOS	Maio/2022			Variação mensal (%)	
	Var. mensal (%)	Impactos (p.p) ⁽¹⁾	Peso	maio/2021	abril/2022
IPC-CEPES	0,39	0,39	100	0,89	1,20
Grupo 1 - Alimentação e bebidas	1,60	0,45	28,18	0,08	2,45
Grupo 2 - Habitação	-1,45	-0,27	18,81	1,69	-1,29
Grupo 3 - Artigos de residência	1,01	0,05	5,28	0,64	0,73
Grupo 4 - Vestuário	-0,40	-0,02	5,73	4,23	1,15
Grupo 5 - Transportes	0,32	0,07	20,86	1,55	2,09
Grupo 6 - Saúde e cuidados pessoais	0,77	0,07	9,28	-0,42	1,86
Grupo 7 - Despesas pessoais	0,26	0,02	6,19	0,21	0,87
Grupo 8 - Educação	0,81	0,02	2,28	0,00	0,64
Grupo 9 - Comunicação	0,13	0,00	3,39	0,18	-0,34

Fonte: CEPES, Pesquisa Mensal de Preços, 2021-2022. Elaboração CEPES/IERI/UFU.

(1) Impactos de cada grupo no IPC-CEPES de maio/2022.

Tabela 2. Decomposição do IPC-CEPES mensal, por grupo, subgrupos e itens

Níveis	Maio/2022			Variação mensal (%)		Variação acumulada (%)	
	Var. mensal (%)	Impactos (p.p) ⁽¹⁾	Peso	maio/2021	abril/2022	No ano	Em 12 meses
IPC-CEPES	0,39		100	0,89	1,20	5,12	10,71
Grupo 1 - Alimentação e bebidas	1,60	1,60	28,18	0,08	2,45	10,14	15,09
Subgrupo 1.1 - Alimentação no domicílio	1,39	1,07	21,69	-0,41	2,88	10,67	15,67
Item 1.1.1 - Cereais, leguminosas e oleaginosas	3,00	0,21	1,98	-2,00	4,87	9,78	3,53
Item 1.1.2 - Farinhas, féculas e massas	2,64	0,07	0,76	-2,23	5,17	8,58	13,78
Item 1.1.3 - Tubérculos, raízes e legumes	-8,03	-0,27	0,95	-3,08	0,47	58,85	55,97
Item 1.1.4 - Açúcares e derivados	6,28	0,19	0,84	-0,62	10,02	20,23	24,58
Item 1.1.5 - Hortaliças e verduras	4,23	0,03	0,20	-0,09	-6,42	22,68	39,94
Item 1.1.6 - Frutas	-5,49	-0,24	1,25	-12,51	-4,80	-3,83	26,64
Item 1.1.7 - Carnes	0,88	0,12	3,96	1,12	1,87	4,86	5,36
Item 1.1.8 - Pescado	1,13	0,01	0,17	-1,44	3,33	7,38	9,76
Item 1.1.9 - Carnes, peixes industrializados	0,50	0,02	0,93	-1,31	-1,02	-3,79	-1,17
Item 1.1.10 - Aves e ovos	7,95	0,33	1,16	0,17	-5,25	1,51	14,71
Item 1.1.11 - Leite e derivados	1,54	0,16	2,99	0,76	9,71	18,10	20,55
Item 1.1.12 - Panificados	3,63	0,33	2,56	1,82	2,53	18,15	21,65
Item 1.1.13 - Óleos e gorduras	1,08	0,05	1,31	0,54	9,78	18,17	24,29
Item 1.1.14 - Bebidas e infusões	1,06	0,07	1,92	1,62	0,15	6,81	21,79
Item 1.1.15 - Enlatados e conservas	2,27	0,02	0,19	2,13	1,20	5,75	12,86
Item 1.1.16 - Sal e condimentos	-0,93	-0,02	0,52	2,71	3,78	4,75	6,87
Subgrupo 1.2 - Alimentação fora do domicílio	2,30	0,53	6,49	1,68	1,05	8,39	13,22
Item 1.2.1 - Alimentação fora do domicílio	2,30	0,53	6,49	1,68	1,05	8,39	13,22

(continua)

(continuação)

Níveis	Maio/2022			Variação mensal (%)		Variação acumulada (%)	
	Var. mensal (%)	Impactos (p.p) ⁽¹⁾	Peso	maio/2021	abril/2022	No ano	Em 12 meses
Grupo 2 - Habitação	-1,45	-1,45	18,81	1,69	-1,29	0,88	7,97
Subgrupo 2.1 - Encargos e manutenção	2,15	1,35	11,83	0,39	1,36	8,92	10,96
Item 2.1.1 - Aluguel e taxas	2,28	0,84	6,92	0,27	1,01	10,59	11,61
Item 2.1.2 - Reparos	1,99	0,41	3,89	0,81	1,60	5,94	9,10
Item 2.1.3 - Artigos de limpeza	1,80	0,10	1,02	-0,41	2,85	9,46	13,87
Subgrupo 2.2 - Combustíveis domésticos e energia	-7,53	-2,80	6,98	4,02	-5,47	-11,37	2,77
Item 2.2.1 - Combustíveis (domésticos)	-1,73	-0,24	2,62	1,04	0,89	5,07	23,16
Item 2.2.2 - Energia elétrica residencial	-11,02	-2,55	4,36	5,58	-8,92	-19,71	-7,40
Grupo 3 - Artigos de residência	1,01	1,01	5,28	0,64	0,73	4,31	7,78
Subgrupo 3.1 - Móveis e utensílios	0,53	0,18	1,81	1,18	0,58	4,12	5,41
Item 3.1.1 - Mobiliário	0,70	0,15	1,15	1,08	1,47	4,70	5,32
Item 3.1.2 - Utensílios e enfeites	4,17	0,26	0,33	0,44	-3,96	2,53	6,16
Item 3.1.3 - Cama, mesa e banho	-3,76	-0,23	0,33	2,38	2,35	3,76	4,93
Subgrupo 3.2 - Aparelhos eletroeletrônicos	1,66	0,99	3,13	0,38	1,19	4,80	9,29
Item 3.2.1 - Eletrodomésticos e equipamentos	1,92	0,55	1,52	0,56	1,87	7,47	13,67
Item 3.2.2 - Som, Imagem e informática	1,42	0,43	1,61	0,22	0,55	2,40	5,44
Subgrupo 3.3 - Consertos e manutenção	-2,61	-0,16	0,33	0,06	-2,62	0,62	6,77
Item 3.3.1 - Consertos e manutenção	-2,61	-0,16	0,33	0,06	-2,62	0,62	6,77
Grupo 4 - Vestuário	-0,40	-0,40	5,73	4,23	1,15	4,93	9,98
Subgrupo 4.1 - Roupas	0,10	0,08	4,14	5,22	2,66	7,13	12,42
Item 4.1.1 - Roupa masculina	1,86	0,53	1,62	5,20	2,45	8,34	14,19
Item 4.1.2 - Roupa feminina	-0,96	-0,26	1,55	5,21	4,51	7,38	10,70
Item 4.1.3 - Roupa infantil	-1,14	-0,19	0,97	5,26	0,20	4,72	12,18
Subgrupo 4.2 - Calçados e Acessórios	-1,78	-0,42	1,34	2,10	-2,81	-0,56	3,09
Item 4.2.1 - Calçados e acessórios	-1,78	-0,42	1,34	2,10	-2,81	-0,56	3,09
Subgrupo 4.3 - Joias e bijuterias	0,66	0,02	0,14	-0,57	-4,84	1,04	5,66
Item 4.3.1 - Joias e bijuterias	0,66	0,02	0,14	-0,57	-4,84	1,04	5,66
Subgrupo 4.4 - Tecidos e armarinho	-3,88	-0,08	0,11	2,44	2,97	-1,56	14,38
Item 4.4.1 - Tecidos e armarinho	-3,88	-0,08	0,11	2,44	2,97	-1,56	14,38

Níveis	Maio/2022			Variação mensal (%)		(conclusão) Variação acumulada (%)	
	Var. mensal (%)	Impactos (p.p) ⁽¹⁾	Peso	maio/2021	abril/2022	No ano	Em 12 meses
Grupo 5 - Transportes	0,32	0,32	20,86	1,55	2,09	5,66	15,86
Subgrupo 5.1 - Transportes	0,32	0,32	20,86	1,55	2,09	5,66	15,86
Item 5.1.1 - Transporte público	-0,06	-0,01	5,48	0,19	0,84	2,06	4,68
Item 5.1.2 - Veículo próprio	1,69	0,71	8,83	0,96	0,81	6,96	17,89
Item 5.1.3 - Combustíveis (veículos)	-1,21	-0,38	6,55	3,85	4,97	7,06	24,14
Grupo 6 - Saúde e cuidados pessoais	0,77	0,77	9,28	-0,42	1,86	3,23	4,07
Subgrupo 6.1 - Produtos farmacêuticos e óticos	2,07	0,77	3,44	-0,52	3,29	7,46	6,60
Item 6.1.1 - Produtos farmacêuticos	2,03	0,74	3,37	-0,58	3,43	7,56	6,72
Item 6.1.2 - Produtos Óticos	3,80	0,03	0,07	2,55	-2,99	3,15	1,50
Subgrupo 6.2 - Serviços de saúde	0,18	0,06	2,95	-0,13	0,90	0,41	0,92
Item 6.2.1 - Serviços médicos e dentários	0,94	0,10	0,97	-1,06	1,75	4,38	7,94
Item 6.2.2 - Serviços laboratoriais e hospitalares	0,91	0,06	0,64	-0,50	3,09	3,10	3,03
Item 6.2.3 - Plano de saúde	-0,71	-0,10	1,34	0,65	-0,71	-3,50	-4,58
Subgrupo 6.3 - Cuidados pessoais	-0,18	-0,06	2,88	-0,61	1,17	1,28	4,40
Item 6.3.1 - Higiene pessoal	-0,18	-0,06	2,88	-0,61	1,17	1,28	4,40
Grupo 7 - Despesas pessoais	0,26	0,26	6,19	0,21	0,87	2,71	6,14
Subgrupo 7.1 - Serviços pessoais	-0,18	-0,10	3,36	0,59	1,42	2,67	5,19
Item 7.1.1 - Serviços pessoais	-0,18	-0,10	3,36	0,59	1,42	2,67	5,19
Subgrupo 7.2 - Recreação, fumo e filmes	0,78	0,36	2,82	-0,24	0,22	2,75	7,28
Item 7.2.1 - Recreação	1,17	0,36	1,87	0,00	0,34	4,28	9,14
Item 7.2.2 - Fumo	0,00	0,00	0,80	0,00	0,00	0,00	3,29
Item 7.2.3 - Fotografia e filmagem	0,00	0,00	0,15	-4,26	0,00	-1,13	6,22
Grupo 8 - Educação	0,81	0,81	2,28	0,00	0,64	0,95	2,46
Subgrupo 8.1 - Educação	0,81	0,81	2,28	0,00	0,64	0,95	2,46
Item 8.1.1 - Cursos Regulares	0,00	0,00	1,09	0,00	0,00	-3,27	-3,27
Item 8.1.2 - Leitura	1,66	0,23	0,32	0,16	0,00	3,00	12,08
Item 8.1.3 - Papelaria	-0,16	-0,02	0,34	-0,27	2,42	7,07	9,89
Item 8.1.4 - Cursos Diversos	2,52	0,60	0,54	0,07	1,21	5,00	5,04
Grupo 9 - Comunicação	0,13	0,13	3,39	0,18	-0,34	0,22	1,20
Subgrupo 9.1 - Comunicação	0,13	0,13	3,39	0,18	-0,34	0,22	1,20
Item 9.1.1 - Comunicação	0,13	0,13	3,39	0,18	-0,34	0,22	1,20

Fonte: CEPES, Pesquisa Mensal de Preços, 2021-2022. Elaboração CEPES/IERI/UFU.

(1) Impactos de cada Item/Subgrupo na variação do seu respectivo Grupo.

Tabela 3. IPC-CEPES – maio de 2022: maiores contribuições positivas e negativas (itens)

Principais contribuições positivas (aumento de preços)			Principais contribuições negativas (redução de preços)		
Item	Variação mensal (%)	Impacto (p.p.) ⁽¹⁾	Item	Variação mensal (%)	Impacto (p.p.) ⁽¹⁾
2.1.01 - Aluguel e taxas	2,28	0,158	2.2.02 - Energia elétrica residencial	-11,02	-0,481
1.2.01 - Alimentação fora do domicílio	2,30	0,149	5.1.03 - Combustíveis (veículos)	-1,21	-0,079
5.1.02 - Veículo próprio	1,69	0,149	1.1.03 - Tubérculos, raízes e legumes	-8,03	-0,076
1.1.12 - Panificados	3,63	0,093	1.1.06 - Frutas	-5,49	-0,069
1.1.10 - Aves e ovos	7,95	0,092	2.2.01 - Combustíveis (domésticos)	-1,73	-0,045
2.1.02 - Reparos	1,99	0,077	4.2.01 - Calçados e acessórios	-1,78	-0,024
6.1.01 - Produtos farmacêuticos	2,03	0,069	1.1.02 - Roupas feminina	-0,96	-0,015
1.1.01 - Cereais, leguminosas e oleaginosas	3,00	0,059	3.1.03 - Cama, mesa e banho	-3,76	-0,012
1.1.04 - Açúcares e derivados	6,28	0,053	4.1.03 - Roupas infantil	-1,14	-0,011
1.1.11 - Leite e derivados	1,54	0,046	6.2.03 - Plano de saúde	-0,71	-0,010

Fonte: CEPES, Pesquisa Mensal de Preços, 2022. Elaboração CEPES/IERI/UFU. (1) Impactos de cada Item no IPC-CEPES de maio/2022.

Tabela 4. IPC-CEPES – maio de 2022: maiores contribuições positivas e negativas (subitens)

Principais contribuições positivas (aumento de preços)			Principais contribuições negativas (redução de preços)		
Subitem	Variação mensal (%)	Impacto (p.p.) ⁽¹⁾	Subitem	Variação mensal (%)	Impacto (p.p.) ⁽¹⁾
5.1.02.5010 - MOTOCICLETA	14,87	0,231	2.2.02.2031 - ENERGIA ELÉTRICA RESIDENCIAL	-11,02	-0,481
2.1.01.2001 - ALUGUEL RESIDENCIAL	4,17	0,158	5.1.02.5008 - AUTOMÓVEL USADO	-3,22	-0,109
1.2.01.1201 - REFEIÇÃO (AFD)	2,43	0,068	1.1.03.1023 - CENOURA	-37,10	-0,078
1.2.01.1202 - LANCHE (AFD)	2,63	0,059	5.1.03.5022 - GASOLINA	-1,03	-0,062
1.1.07.1083 - CARNE DE PORCO	7,56	0,055	2.2.01.2029 - GÁS DE BOTIJÃO	-1,73	-0,045
1.1.01.9008 - FEIJÃO - CARIOCA (RAJADO)	9,55	0,047	6.3.01.6030 - PERFUME	-4,69	-0,043
1.1.04.1036 - AÇÚCAR CRISTAL	10,31	0,046	1.1.06.1062 - BANANA - PRATA	-8,64	-0,030
1.1.10.1115 - FRANGO INTEIRO	7,39	0,043	5.1.03.5023 - ETANOL	-6,65	-0,023
1.1.10.1116 - OVO DE GALINHA	16,74	0,041	1.1.06.1063 - BANANA NANICA (BANANA DAGUA)	-8,21	-0,022
1.1.12.1134 - BISCOITO	5,24	0,035	1.1.07.1081 - COSTELA	-3,47	-0,015

Fonte: CEPES, Pesquisa Mensal de Preços, 2022. Elaboração CEPES/IERI/UFU. (1) Impactos de cada Subitem no IPC-CEPES de maio/2022.

Gráfico 4. IPC-CEPES: variação mensal (%) dos subitens segundo a classificação dos bens em monitorados e livres – 2021-2022

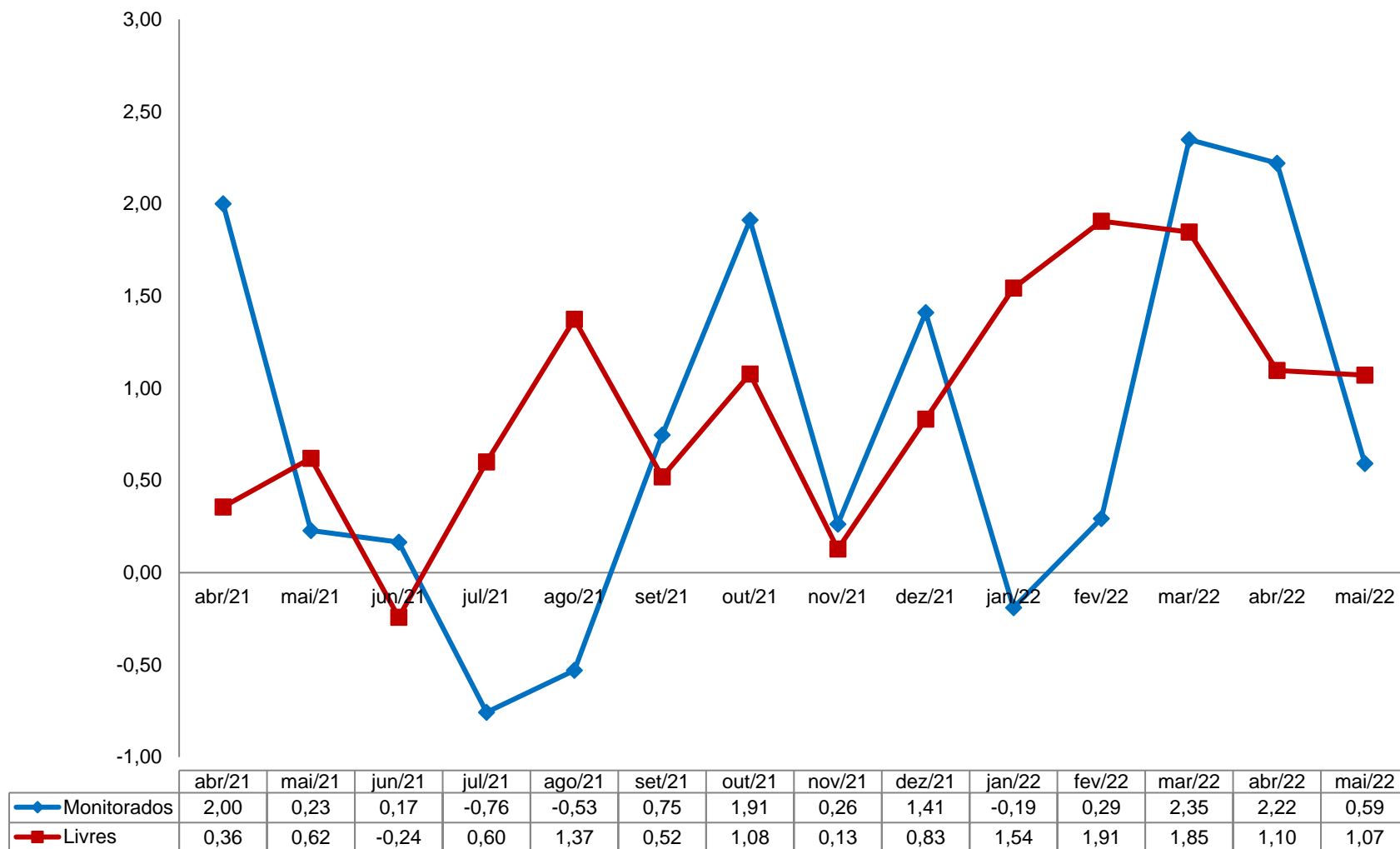

Fonte: CEPES, Pesquisa Mensal de Preços, 2021-2022. Elaboração CEPES/IERI/UFU.

Gráfico 5. IPC-CEPES: variação mensal (%) dos subitens segundo a classificação dos bens em comercializáveis e não comercializáveis – 2021-2022

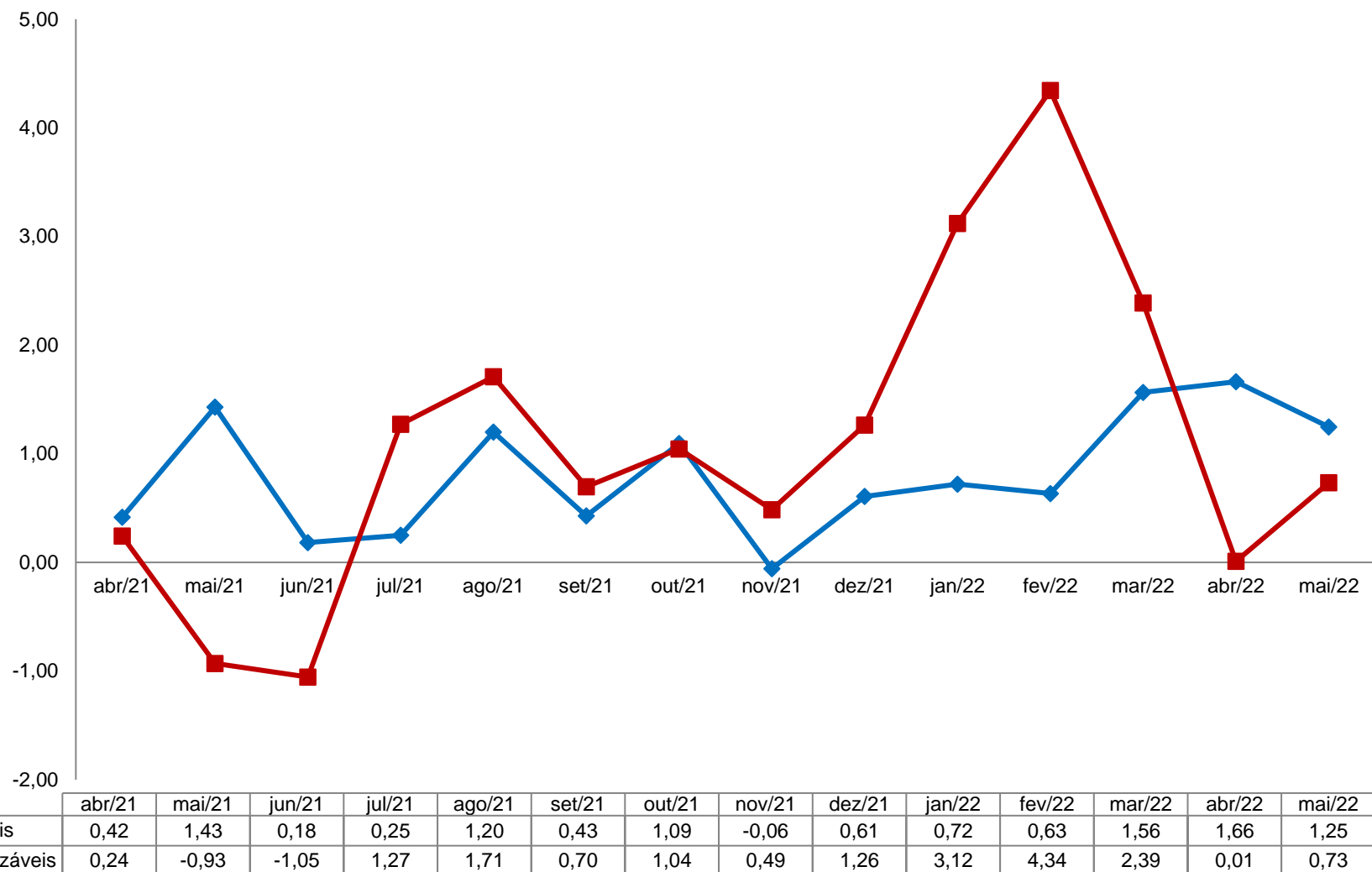

Fonte: CEPES, Pesquisa Mensal de Preços, 2021-2022. Elaboração CEPES/IERI/UFU.

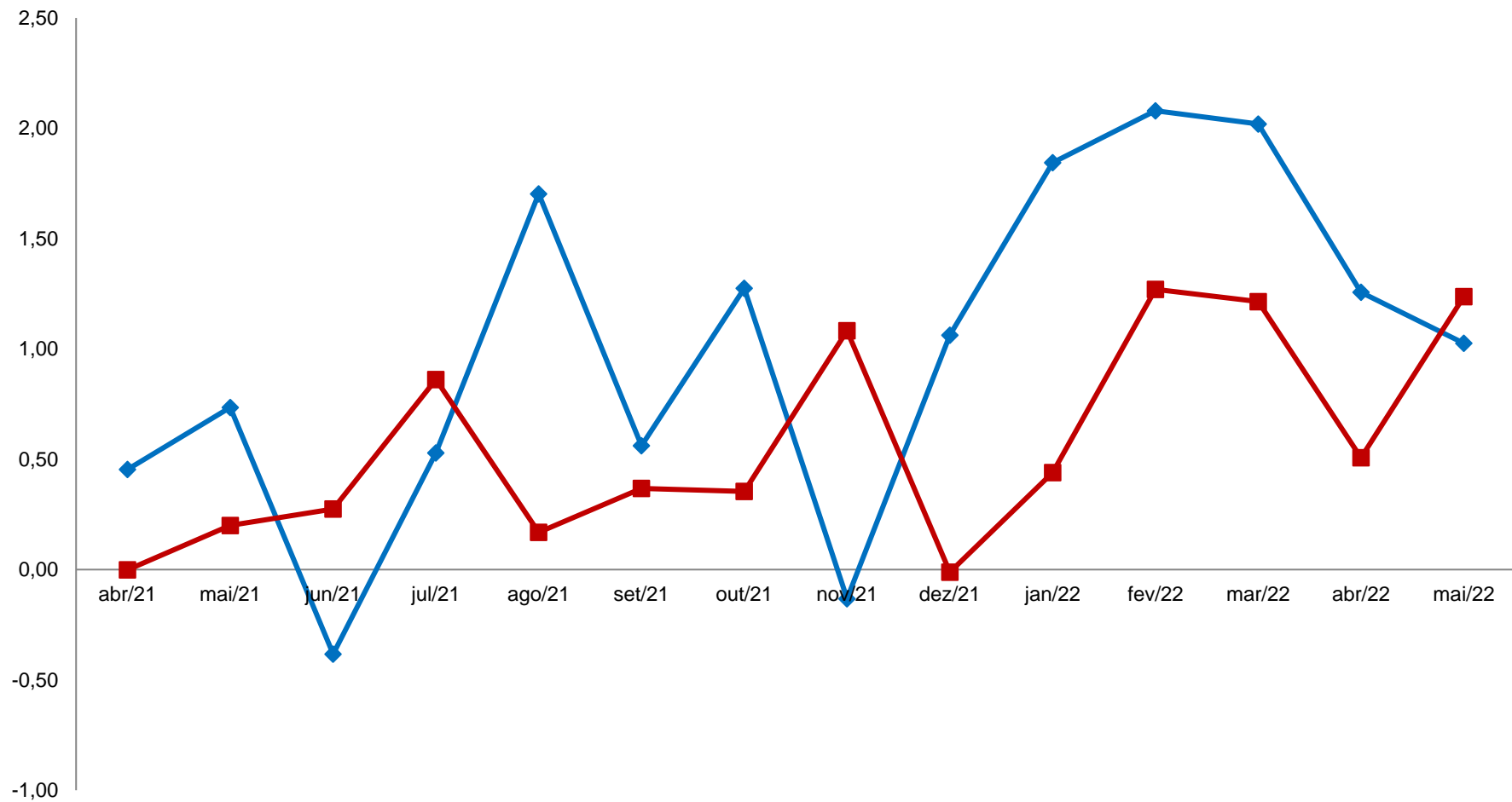
Gráfico 6. IPC-CEPES: variação mensal (%) dos subitens segundo a classificação bens e serviços – 2021-2022

	abr/21	mai/21	jun/21	jul/21	ago/21	set/21	out/21	nov/21	dez/21	jan/22	fev/22	mar/22	abr/22	mai/22
—◆— Bens	0,45	0,73	-0,38	0,53	1,70	0,56	1,27	-0,13	1,06	1,84	2,08	2,02	1,26	1,03
—■— Serviços	0,00	0,20	0,27	0,86	0,17	0,37	0,35	1,08	-0,01	0,44	1,27	1,21	0,51	1,24

Fonte: CEPES, Pesquisa Mensal de Preços, 2021-2022. Elaboração CEPES/IERI/UFU.

Gráfico 7. IPC-CEPES: variação mensal (%) dos subitens segundo a classificação dos bens livres em duráveis, semiduráveis e não duráveis – 2021-2022

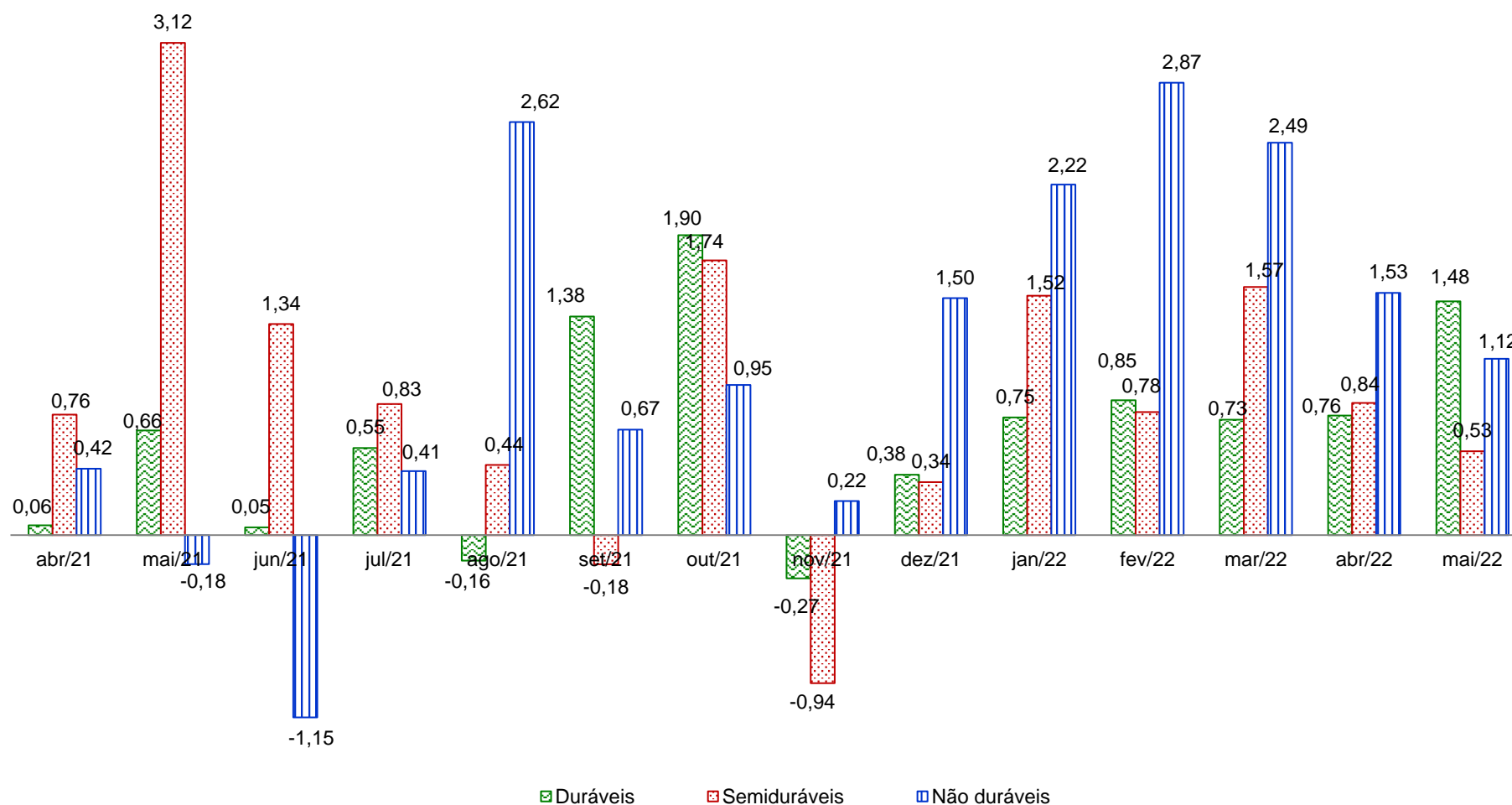

Fonte: CEPES, Pesquisa Mensal de Preços, 2021-2022. Elaboração CEPES/IERI/UFU.

Gráfico 8. Índice de difusão do IPC-CEPES (%) – 2021-2022

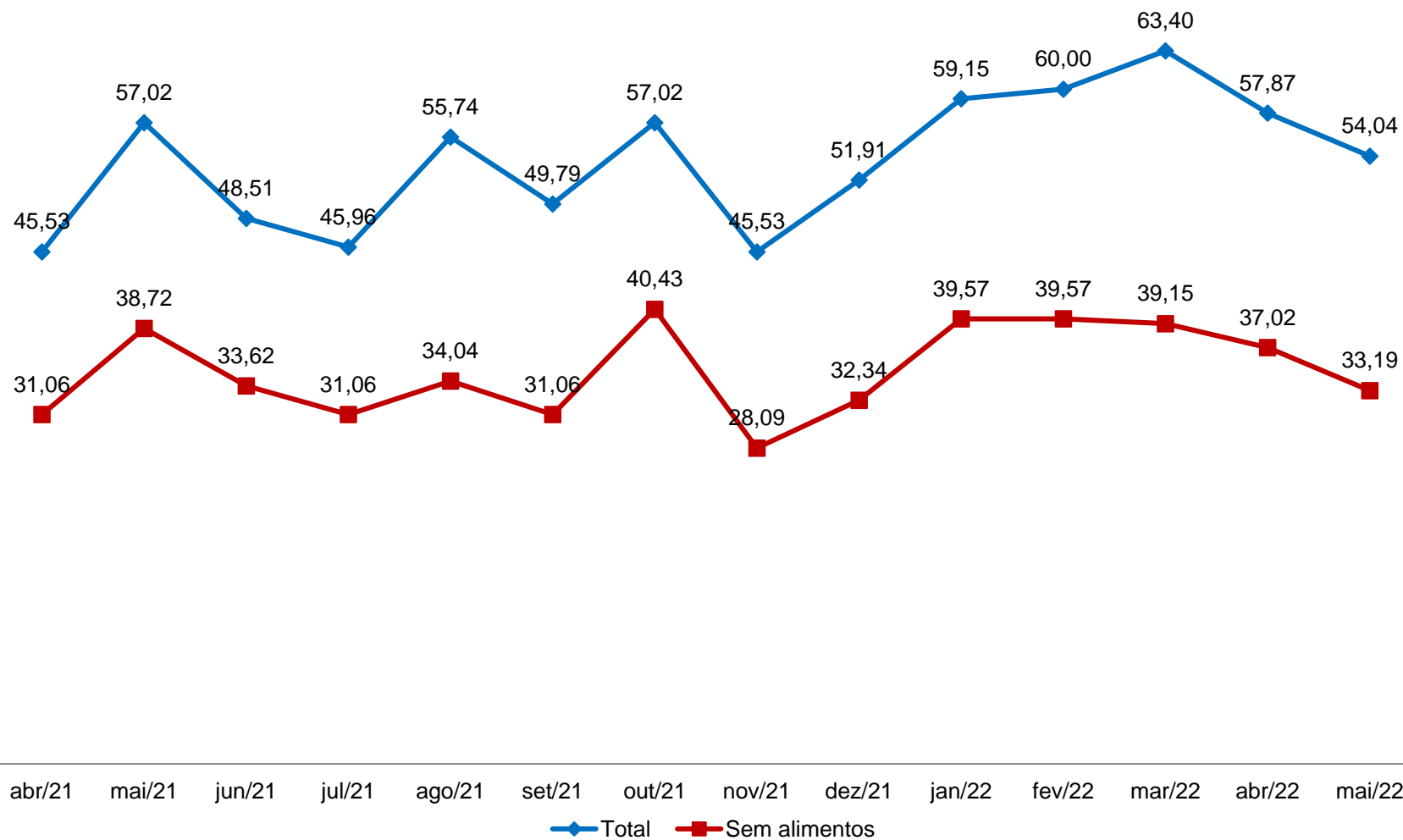

Fonte: CEPES, Pesquisa Mensal de Preços, 2021-2022. Elaboração CEPES/IERI/UFU.
Nota: Índice de Difusão mede a proporção dos subitens com variação positiva no IPC-CEPES.

VARIAÇÕES NO ANO E EM 12 MESES

Tabela 5. IPC-CEPES: variação acumulada (%) no ano (2017-2022) e impacto (p.p.) dos grupos no IPC-CEPES em 2022

GRUPOS	Variação acumulada (%)						Impactos (p.p.)
	2017	2018	2019	2020	2021	2022	2022
IPC-CEPES	2,82	2,69	3,52	5,05	8,47	5,12	
Grupo 1 - Alimentação e bebidas	-1,57	2,89	7,97	15,74	4,87	10,14	2,76
Grupo 2 - Habitação	5,80	9,56	4,05	5,13	10,90	0,88	0,17
Grupo 3 - Artigos de residência	-4,81	-0,53	-6,60	1,22	6,34	4,31	0,23
Grupo 4 - Vestuário	-0,04	3,07	-3,62	-4,76	8,91	4,93	0,28
Grupo 5 - Transportes	7,91	0,35	5,39	-0,36	18,79	5,66	1,17
Grupo 6 - Saúde e cuidados pessoais	7,37	2,27	1,53	1,95	2,51	3,23	0,31
Grupo 7 - Despesas pessoais	1,50	0,82	2,66	2,19	4,55	2,71	0,17
Grupo 8 - Educação	5,49	6,18	3,45	2,87	1,08	0,95	0,02
Grupo 9 - Comunicação	1,38	-8,28	-0,46	-1,60	1,60	0,22	0,01

Fonte: CEPES, Pesquisa Mensal de Preços, 2017-2022. Elaboração CEPES/IERI/UFU.

Gráfico 9. IPC-CEPES: variação acumulada (%) em 12 meses dos subitens segundo a classificação dos bens/serviços em monitorados e livres – 2021-2022

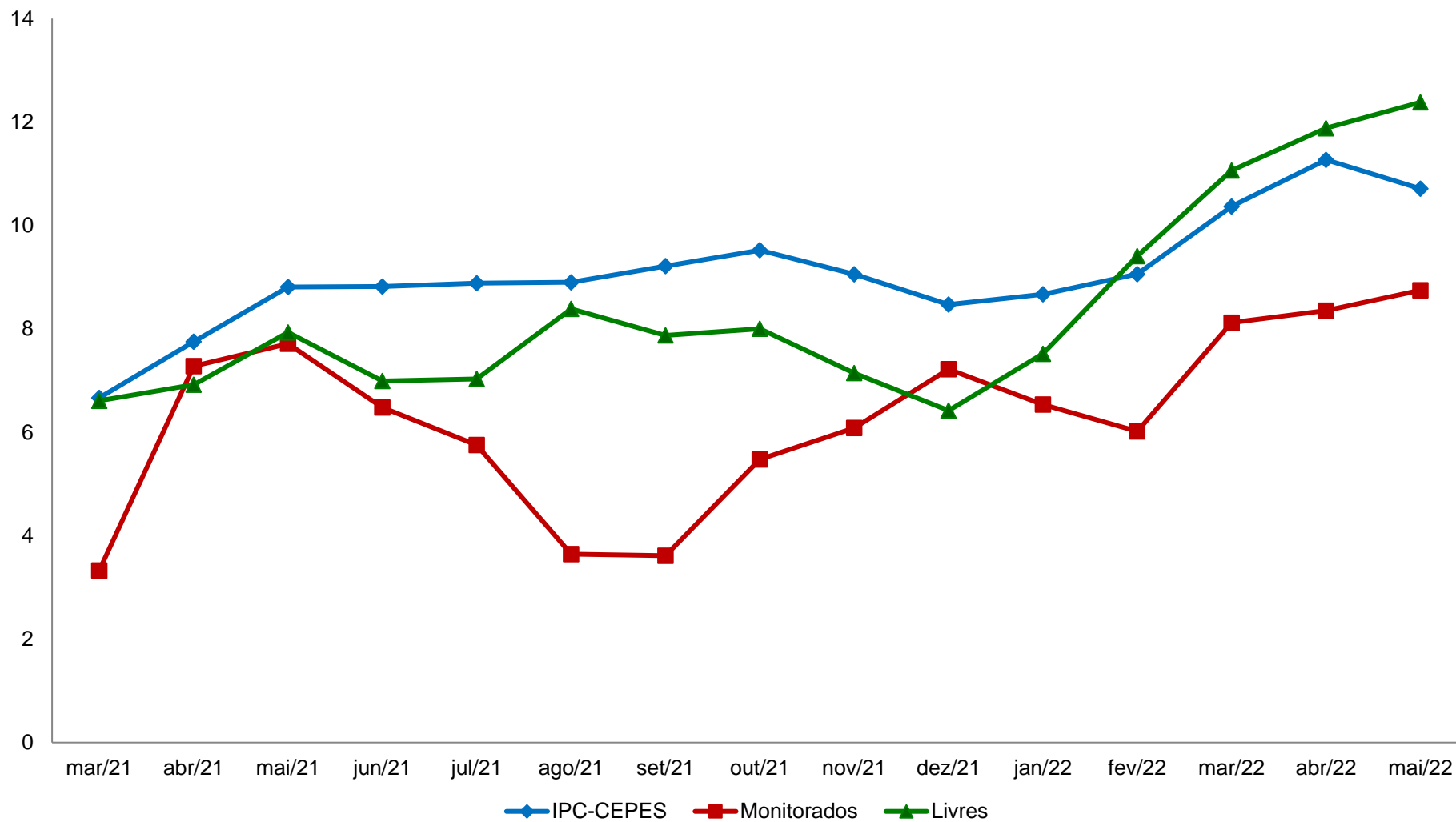

Fonte: CEPES, Pesquisa Mensal de Preços, 2021-2022. Elaboração CEPES/IERI/UFU.

Gráfico 10. IPC-CEPES: variação acumulada (%) em 12 meses dos subitens segundo a classificação dos bens comercializáveis e não comercializáveis – 2021-2022

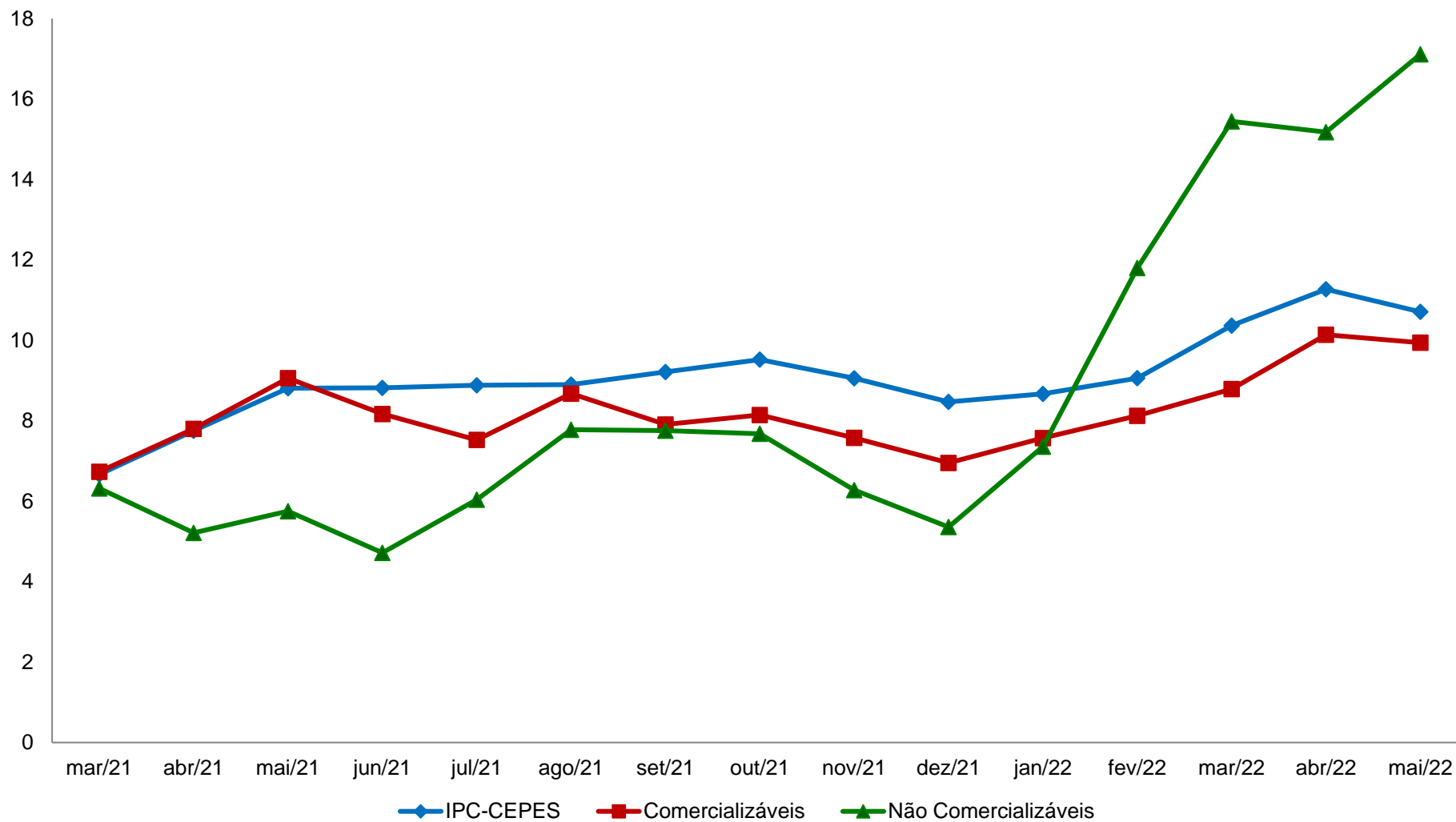

Fonte: CEPES, Pesquisa Mensal de Preços, 2021-2022. Elaboração CEPES/IERI/UFU.

Gráfico 11. IPC-CEPES: variação acumulada (%) em 12 meses dos subitens segundo a classificação dos bens livres/serviços em duráveis, não duráveis, semiduráveis e serviços – 2021-2022

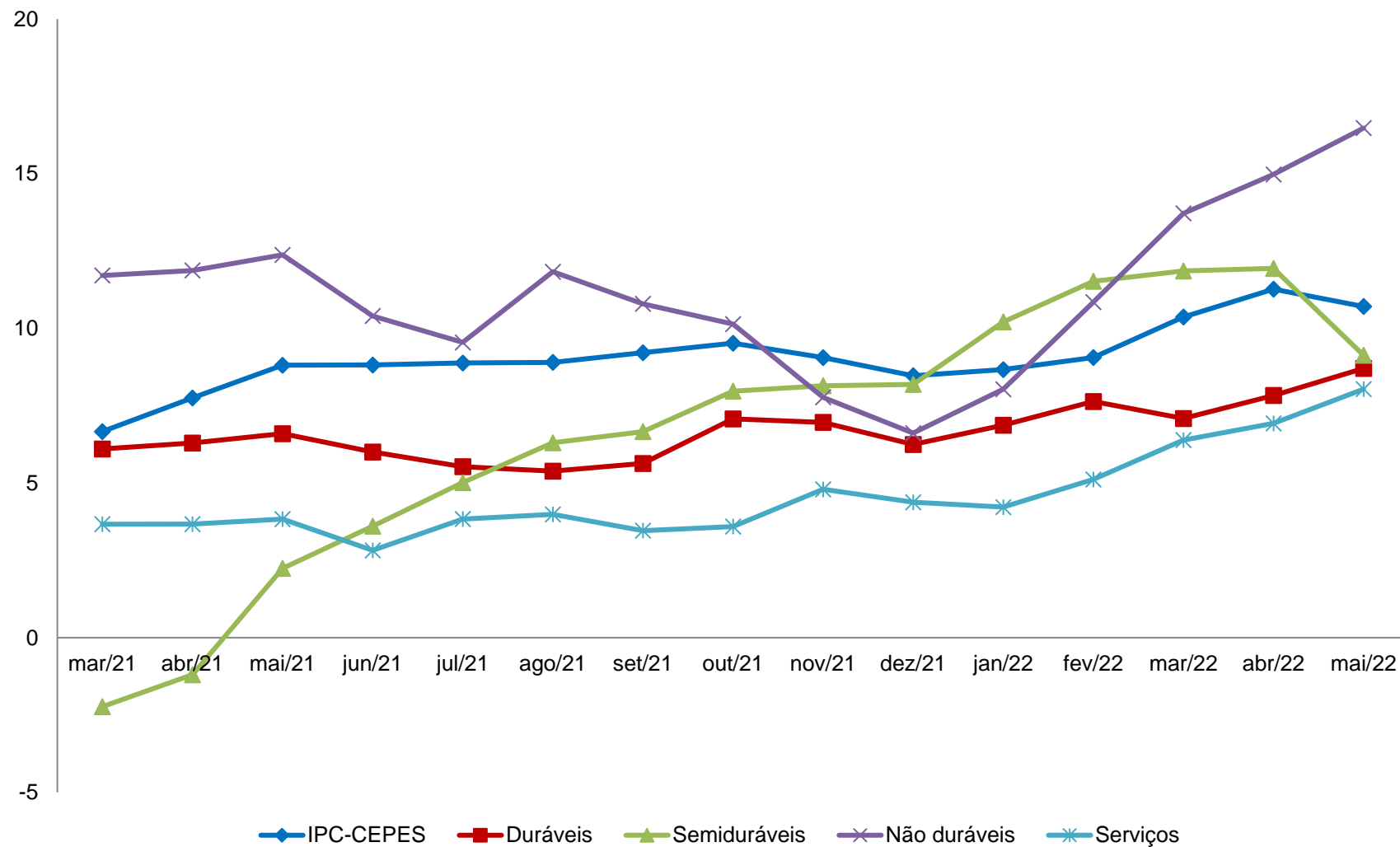

Fonte: CEPES, Pesquisa Mensal de Preços, 2021-2022. Elaboração CEPES/IERI/UFU.

Tabela 6. Variação acumulada (%) IPC-CEPES (2017-2022) e impacto (p.p.) de cada nível no IPC-CEPES em 2022

Níveis	Variação acumulada (%)						Impactos ¹ (p.p.) 2022
	2017	2018	2019	2020	2021	2022	
IPC-CEPES	2,82	2,69	3,52	5,05	8,47	5,12	
Grupo 1 - Alimentação e bebidas	-1,57	2,89	7,97	15,74	4,87	10,14	2,76
Subgrupo 1.1 - Alimentação no domicílio	-2,42	2,34	9,47	17,71	3,99	10,67	2,22
Item 1.1.1 - Cereais, leguminosas e oleaginosas	-18,54	6,38	7,39	33,68	-7,52	9,78	0,19
Item 1.1.2 - Farinhas, féculas e massas	3,78	-3,06	-5,32	12,47	3,23	8,58	0,06
Item 1.1.3 - Tubérculos, raízes e legumes	27,76	11,39	0,68	31,82	-16,42	58,85	0,34
Item 1.1.4 - Açúcares e derivados	-14,35	4,10	-0,68	-1,27	6,42	20,23	0,16
Item 1.1.5 - Hortaliças e verduras	3,92	8,47	5,37	6,50	22,29	22,68	0,04
Item 1.1.6 - Frutas	-15,65	4,93	23,70	26,63	4,52	-3,83	-0,05
Item 1.1.7 - Carnes	-1,54	2,01	32,04	26,43	3,87	4,86	0,19
Item 1.1.8 - Pescado	3,62	6,28	5,98	5,65	12,79	7,38	0,01
Item 1.1.9 - Carnes, peixes industrializados	3,97	0,74	6,84	13,36	6,11	-3,79	-0,04
Item 1.1.10 - Aves e ovos	2,15	1,21	15,15	11,27	14,44	1,51	0,02
Item 1.1.11 - Leite e derivados	-2,23	2,31	2,01	21,98	-0,03	18,10	0,49
Item 1.1.12 - Panificados	2,84	-0,04	3,25	2,39	2,86	18,15	0,43
Item 1.1.13 - Óleos e gorduras	-5,48	7,10	9,93	48,65	11,65	18,17	0,21
Item 1.1.14 - Bebidas e infusões	4,15	0,16	1,91	2,38	16,59	6,81	0,13
Item 1.1.15 - Enlatados e conservas	-4,82	2,58	12,00	8,04	11,85	5,75	0,01
Item 1.1.16 - Sal e condimentos	-0,40	-1,74	11,91	0,69	9,57	4,75	0,02
Subgrupo 1.2 - Alimentação fora do domicílio	1,11	4,55	3,52	9,56	7,80	8,39	0,54
Item 1.2.1 - Alimentação fora do domicílio	1,11	4,55	3,52	9,56	7,80	8,39	0,54
Grupo 2 - Habitação	5,80	9,56	4,05	5,13	10,90	0,88	0,17
Subgrupo 2.1 - Encargos e manutenção	4,60	9,47	4,80	3,21	6,12	8,92	1,04
Item 2.1.1 - Aluguel e taxas	5,04	13,55	5,74	-1,59	6,68	10,59	0,71
Item 2.1.2 - Reparos	5,59	5,28	2,52	12,64	5,47	5,94	0,23
Item 2.1.3 - Artigos de limpeza	-2,37	-0,76	6,76	2,62	4,92	9,46	0,09
Subgrupo 2.2 - Combustíveis domésticos e energia	7,95	9,72	2,71	8,58	19,07	-11,37	-0,87
Item 2.2.1 - Combustíveis (domésticos)	22,97	1,95	-1,31	13,46	35,06	5,07	0,13
Item 2.2.2 - Energia elétrica residencial	2,09	13,35	4,39	6,65	12,33	-19,71	-1,00

(continua)

Níveis	Variação acumulada (%)						Impactos ¹ (p.p.)
	2017	2018	2019	2020	2021	2022	2022
Grupo 3 - Artigos de residência	-4,81	-0,53	-6,60	1,22	6,34	4,31	0,23
Subgrupo 3.1 - Móveis e utensílios	-5,51	-0,86	-9,97	-5,58	4,36	4,12	0,08
Item 3.1.1 - Mobiliário	-8,74	-1,29	-13,07	-8,71	3,54	4,70	0,05
Item 3.1.2 - Utensílios e enfeites	3,55	4,16	-5,81	5,78	5,21	2,53	0,01
Item 3.1.3 - Cama, mesa e banho	1,21	-3,92	-0,62	-4,85	6,50	3,76	0,01
Subgrupo 3.2 - Aparelhos eletroeletrônicos	-4,80	-0,29	-5,46	4,24	6,73	4,80	0,15
Item 3.2.1 - Eletrodomésticos e equipamentos	-4,08	3,82	-1,34	0,75	9,24	7,47	0,11
Item 3.2.2 - Som, Imagem e informática	-5,38	-3,53	-8,96	7,45	4,56	2,40	0,04
Subgrupo 3.3 - Consertos e manutenção	1,24	-0,91	8,78	17,52	14,31	0,62	0,00
Item 3.3.1 - Consertos e manutenção	1,24	-0,91	8,78	17,52	14,31	0,62	0,00
Grupo 4 - Vestuário	-0,04	3,07	-3,62	-4,76	8,91	4,93	0,28
Subgrupo 4.1 - Roupas	6,66	5,71	-1,47	-6,69	10,74	7,13	0,29
Item 4.1.1 - Roupas masculina	9,77	3,81	2,67	-4,82	10,50	8,34	0,13
Item 4.1.2 - Roupas feminina	7,42	10,14	-7,55	-6,85	9,50	7,38	0,11
Item 4.1.3 - Roupas infantil	0,96	1,63	2,39	-9,47	13,14	4,72	0,05
Subgrupo 4.2 - Calçados e Acessórios	-12,35	-4,74	-9,53	1,02	4,41	-0,56	-0,01
Item 4.2.1 - Calçados e acessórios	-12,35	-4,74	-9,53	1,02	4,41	-0,56	-0,01
Subgrupo 4.3 - Joias e bijuterias	-17,79	-2,37	-3,31	-0,48	-2,49	1,04	0,00
Item 4.3.1 - Joias e bijuterias	-17,79	-2,37	-3,31	-0,48	-2,49	1,04	0,00
Subgrupo 4.4 - Tecidos e armarinho	0,09	38,11	-4,07	-11,00	18,88	-1,56	0,00
Item 4.4.1 - Tecidos e armarinho	0,09	38,11	-4,07	-11,00	18,88	-1,56	0,00
Grupo 5 - Transportes	7,91	0,35	5,39	-0,36	18,79	5,66	1,17
Subgrupo 5.1 - Transportes	7,91	0,35	5,39	-0,36	18,79	5,66	1,17
Item 5.1.1 - Transporte público	8,26	4,95	7,17	0,33	2,45	2,06	0,12
Item 5.1.2 - Veículo próprio	4,29	-3,62	0,44	2,81	13,82	6,96	0,61
Item 5.1.3 - Combustíveis (veículos)	15,53	2,49	12,29	-6,45	48,94	7,06	0,45

Níveis	Variação acumulada (%)						(conclusão)
	2017	2018	2019	2020	2021	2022	Impactos ¹ (p.p.) 2022
Grupo 6 - Saúde e cuidados pessoais	7,37	2,27	1,53	1,95	2,51	3,23	0,31
Subgrupo 6.1 - Produtos farmacêuticos e óticos	13,34	-1,11	-2,36	2,29	2,42	7,46	0,26
Item 6.1.1 - Produtos farmacêuticos	14,19	-1,08	-2,34	2,42	2,43	7,56	0,25
Item 6.1.2 - Produtos Óticos	-12,76	-2,31	-3,06	-3,20	2,02	3,15	0,00
Subgrupo 6.2 - Serviços de saúde	8,34	9,07	5,24	2,59	2,71	0,41	0,01
Item 6.2.1 - Serviços médicos e dentários	5,58	7,59	2,04	1,59	4,70	4,38	0,04
Item 6.2.2 - Serviços laboratoriais e hospitalares	2,93	5,90	2,35	4,51	1,03	3,10	0,02
Item 6.2.3 - Plano de saúde	13,56	11,76	8,89	2,39	2,15	-3,50	-0,05
Subgrupo 6.3 - Cuidados pessoais	0,18	0,16	2,49	0,91	2,42	1,28	0,04
Item 6.3.1 - Higiene pessoal	0,18	0,16	2,49	0,91	2,42	1,28	0,04
Grupo 7 - Despesas pessoais	1,50	0,82	2,66	2,19	4,55	2,71	0,17
Subgrupo 7.1 - Serviços pessoais	4,59	2,69	4,96	3,05	3,87	2,67	0,09
Item 7.1.1 - Serviços pessoais	4,59	2,69	4,96	3,05	3,87	2,67	0,09
Subgrupo 7.2 - Recreação, fumo e filmes	-1,63	-1,20	0,08	1,18	5,37	2,75	0,08
Item 7.2.1 - Recreação	-1,53	-2,75	-0,32	2,77	4,86	4,28	0,08
Item 7.2.2 - Fumo	-1,71	0,00	1,32	-2,55	6,82	0,00	0,00
Item 7.2.3 - Fotografia e filmagem	-3,84	12,69	-1,69	2,46	4,01	-1,13	0,00
Grupo 8 - Educação	5,49	6,18	3,45	2,87	1,08	0,95	0,02
Subgrupo 8.1 - Educação	5,49	6,18	3,45	2,87	1,08	0,95	0,02
Item 8.1.1 - Cursos Regulares	8,83	8,07	8,03	3,40	-1,10	-3,27	-0,04
Item 8.1.2 - Leitura	3,06	9,44	-1,92	4,91	12,02	3,00	0,01
Item 8.1.3 - Papelaria	-18,16	-9,10	-3,40	-1,55	1,03	7,07	0,02
Item 8.1.4 - Cursos Diversos	27,86	12,81	1,59	3,45	0,04	5,00	0,03
Grupo 9 - Comunicação	1,38	-8,28	-0,46	-1,60	1,60	0,22	0,01
Subgrupo 9.1 - Comunicação	1,38	-8,28	-0,46	-1,60	1,60	0,22	0,01
Item 9.1.1 - Comunicação	1,38	-8,28	-0,46	-1,60	1,60	0,22	0,01

Fonte: CEPES, Pesquisa Mensal de Preços, 2017-2022. Elaboração CEPES/IERI/UFU.

(1) Impactos de cada Item/Subgrupo/Grupo no IPC-CEPES no ano de 2022.

COMPARAÇÃO: IPC-CEPES, INPC e IPCA

Gráfico 12. IPC-CEPES, INPC e IPCA: variação mensal (%)

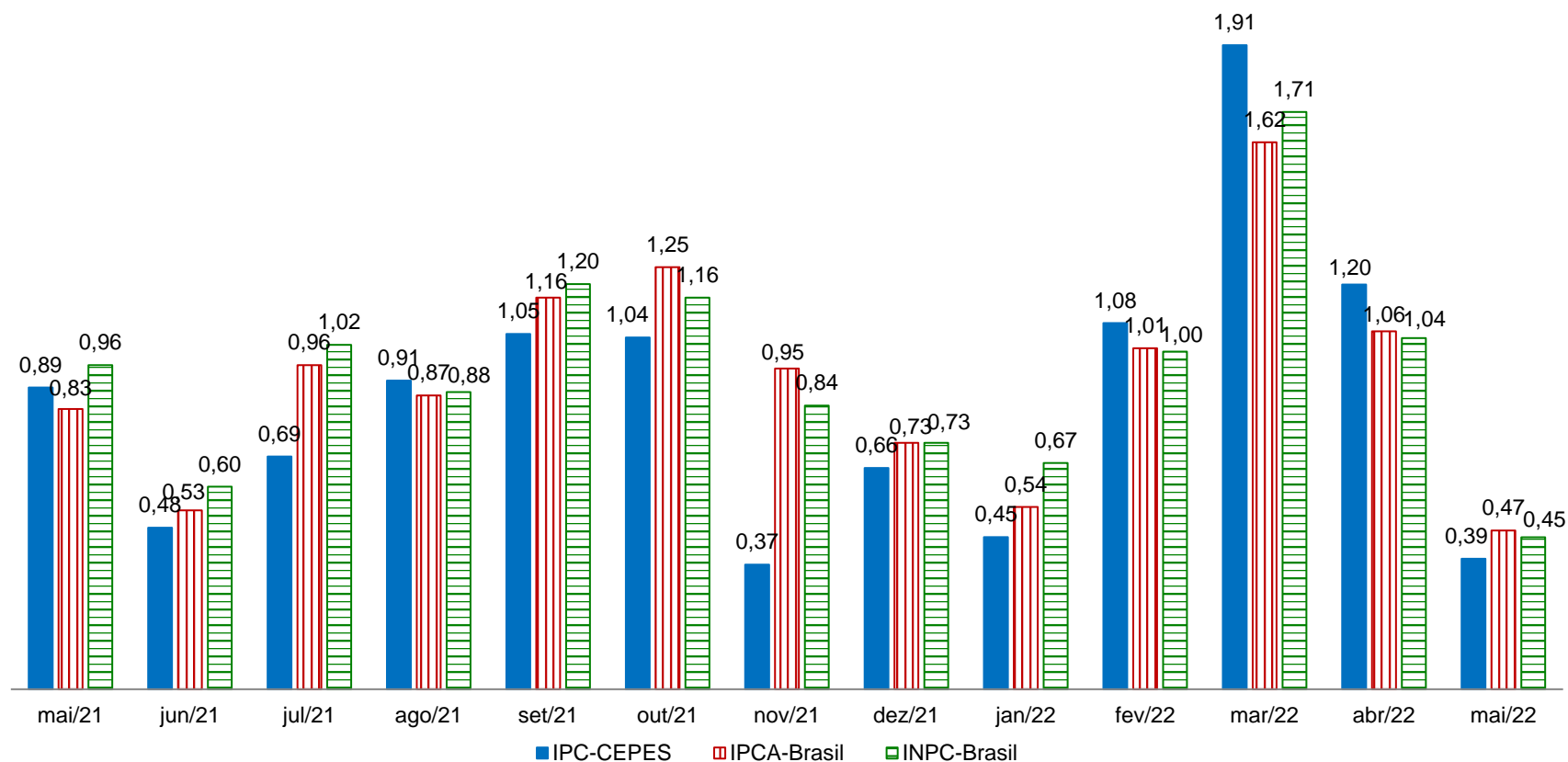

Fontes: Para IPC-CEPES de Uberlândia-MG: CEPES, Pesquisa Mensal de Preços, 2021-2022. Elaboração CEPES/IERI/UFU. Para as informações do INPC-Brasil e IPCA-Brasil: IBGE, Sistema Nacional de Preços ao Consumidor, 2022. Adaptação CEPES/IERI/UFU.

Gráfico 13. IPC-CEPES, IPCA e INPC: variação acumulada (%) no ano de 2022

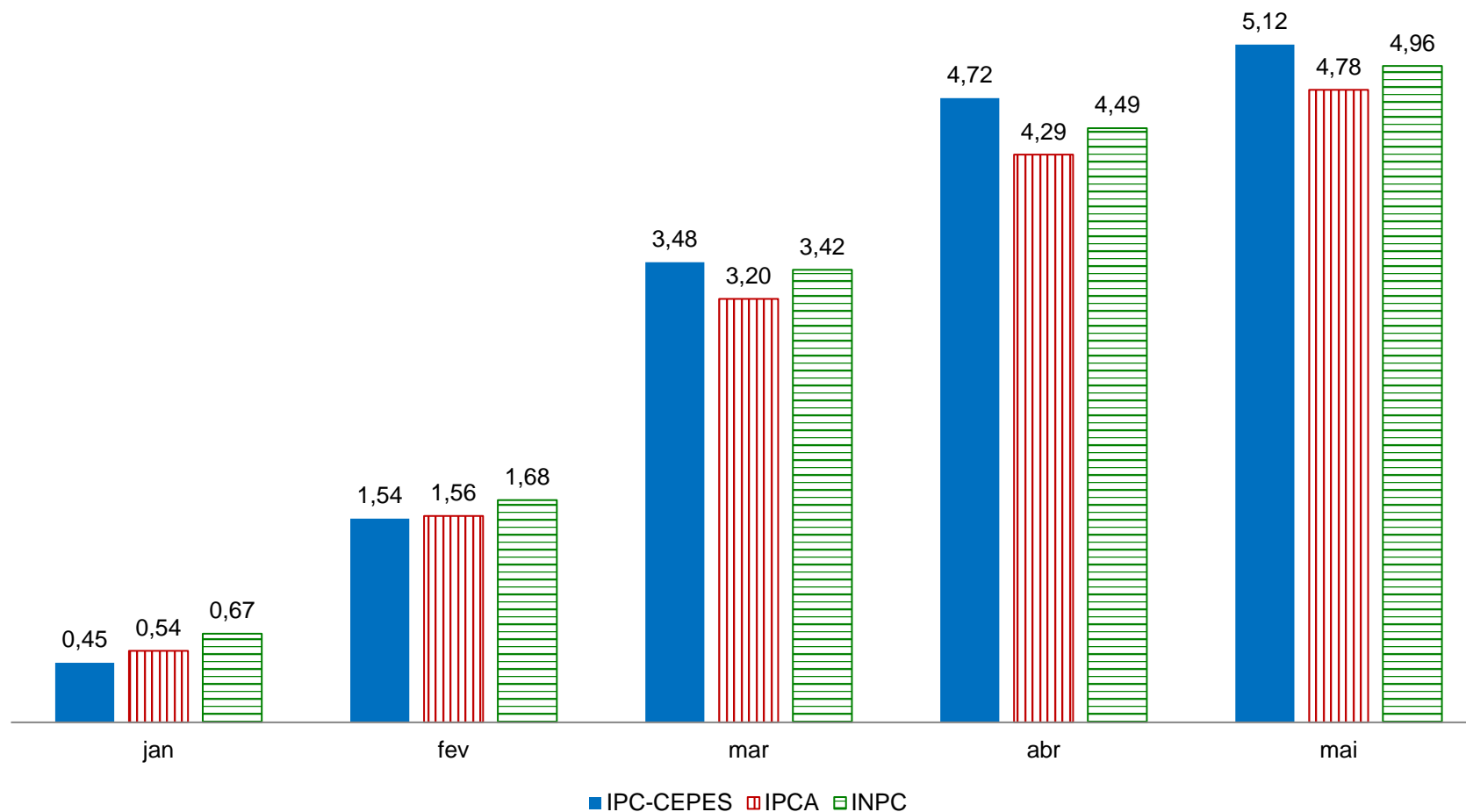

Fontes: Para IPC-CEPES de Uberlândia-MG: CEPES, Pesquisa Mensal de Preços, 2022. Elaboração CEPES/IERI/UFU. Para as informações do IPCA e INPC: IBGE, Sistema Nacional de Preços ao Consumidor, 2022. Adaptação CEPES/IERI/UFU.

Gráfico 14. Índices de preços ao consumidor de Uberlândia e das 16 cidades que compõem o INPC: variação acumulada no ano de 2022 e em 12 meses (%)

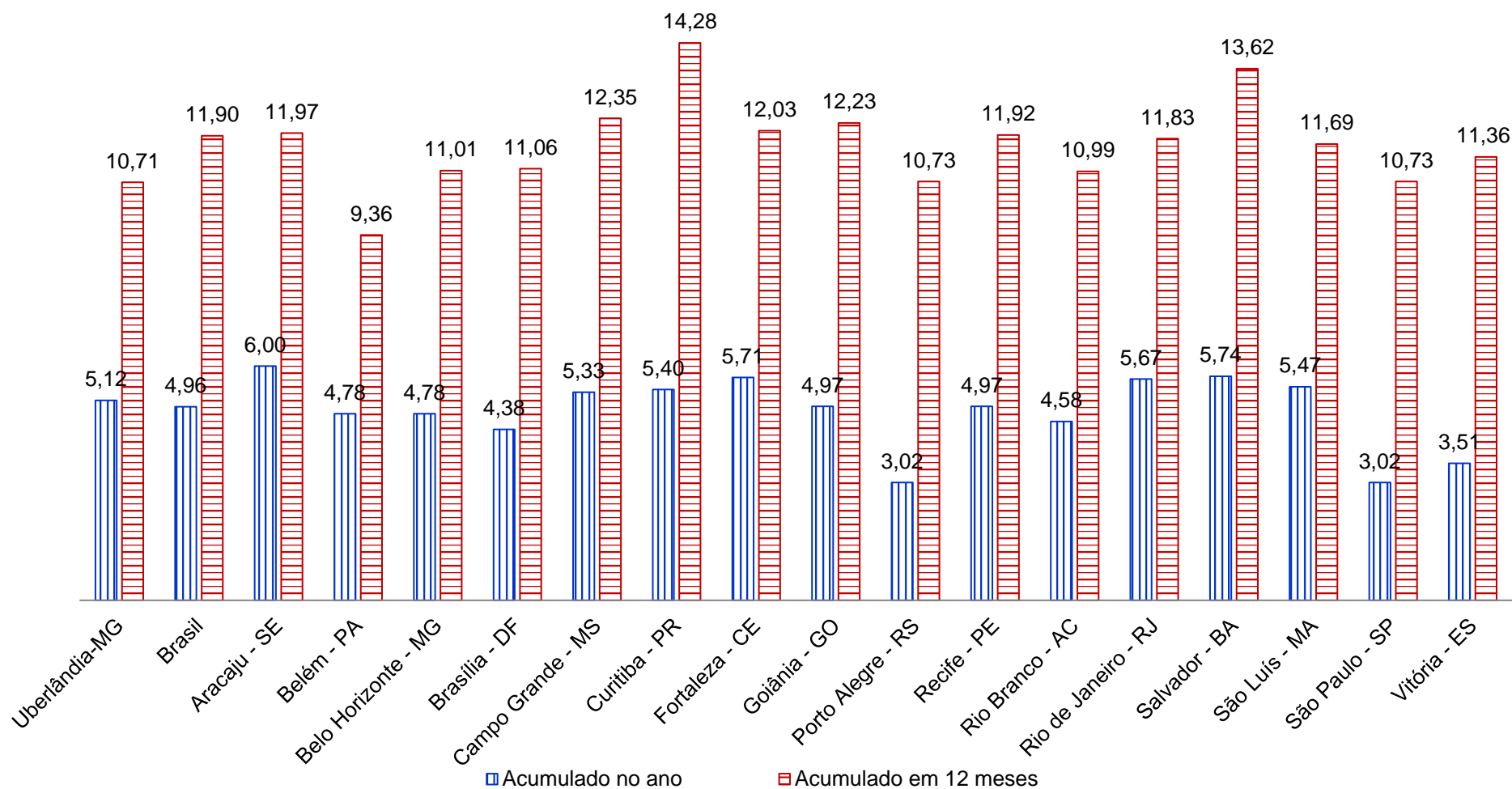

Fontes: Para IPC-CEPES de Uberlândia-MG: CEPES, Pesquisa Mensal de Preços, 2022. Elaboração CEPES/IERI/UFU. Para as demais localidades: IBGE, Sistema Nacional de Preços ao Consumidor, 2022. Adaptação CEPES/IERI/UFU.

Gráfico 15. Índices de preços ao consumidor de Uberlândia e das 16 cidades que compõem o IPCA: variação acumulada no ano de 2022 e em 12 meses (%)

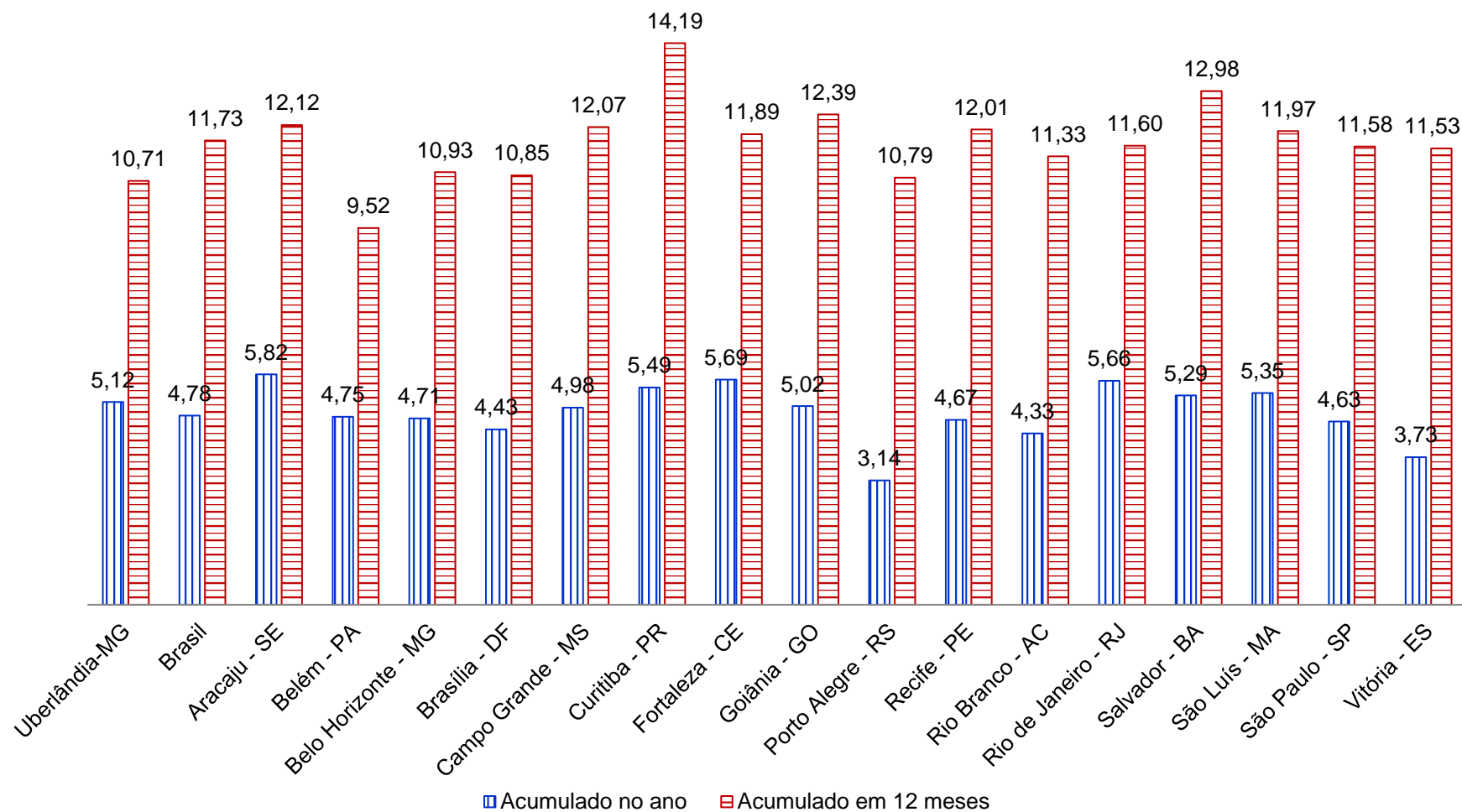

Fontes: Para IPC-CEPES de Uberlândia-MG: CEPES, Pesquisa Mensal de Preços, 2022. Elaboração CEPES/IERI/UFU. Para as demais localidades: IBGE, Sistema Nacional de Preços ao Consumidor, 2022. Adaptação CEPES/IERI/UFU.

Gráfico 16. IPC-CEPES, IPCA e INPC: variação acumulada (%) em 12 meses

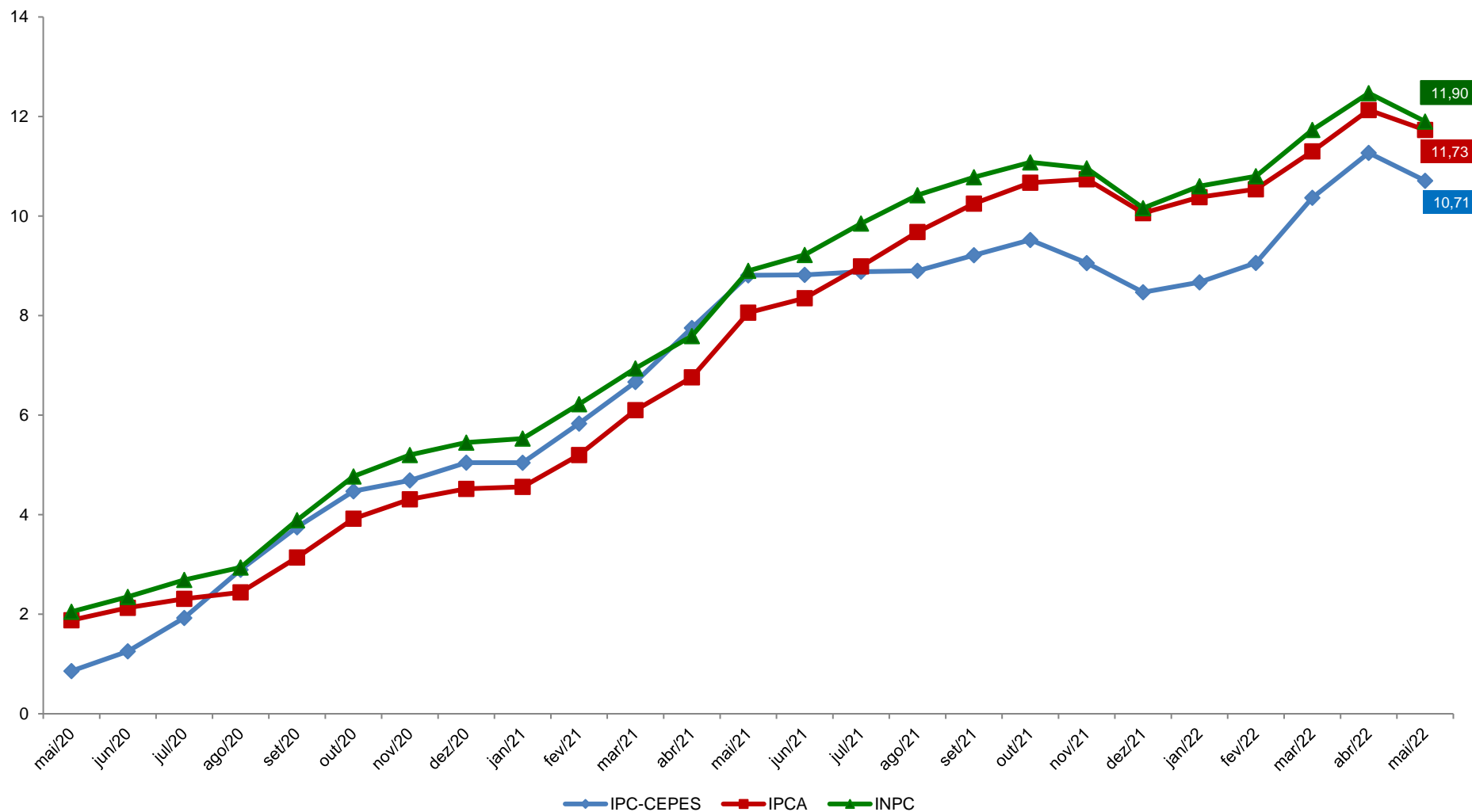

Fontes: Para IPC-CEPES de Uberlândia-MG: CEPES, Pesquisa Mensal de Preços, 2019-2022. Elaboração CEPES/IERI/UFU. Para as informações do IPCA e INPC: IBGE, Sistema Nacional de Preços ao Consumidor, 2022. Adaptação CEPES/IERI/UFU.

REFERÊNCIAS

BRASIL. Secretaria de Política Econômica. 2017. Disponível em: <<http://www.spe.fazenda.gov.br/>>. Acesso em: fev. 2017.

CEPES - Centro de Estudos, Pesquisas e Projetos Econômico-sociais. Índice de Preços ao Consumidor. *Base de dados de 2000-2022*. 2022. Disponível em: <<http://www.ieri.ufu.br/cepes/metadados>>.

_____. Índice de Preços ao Consumidor. *Base de dados de 2022*. 2022. Disponível em: <<http://www.ieri.ufu.br/cepes/metadados>>.

_____. *Guia Metodológico do Índice de Preços ao Consumidor de Uberlândia – IPC-CEPES*. 2017. Disponível em: <http://www.ieri.ufu.br/system/files/conteudo/cepes_op_ipc_cepes_guia_metodologico_2017_03_0.pdf>.

IBGE - Instituto Brasileiro de Geografia e Estatística (IBGE). *Sistema Nacional de Índice de Preços ao Consumidor*. Base de dados de 2019-2022 disponibilizada no Sistema IBGE de Recuperação Automática - SIDRA. 2022. Disponível em: <<https://sidra.ibge.gov.br/tabela/1100>>. Acesso em: junho de 2022.

_____. *Método de Cálculo*, Série Relatórios Metodológicos, 7ª edição, 2013.



Universidade Federal
de Uberlândia

Valder Steffen Júnior
Reitor



Instituto de Economia e Relações Internacionais
Universidade Federal de Uberlândia

Haroldo Ramanzini Junior
Diretor



Centro de Estudos, Pesquisas e
Projetos Econômico-sociais

Henrique Daniel Leite Barros Pereira
Coordenador

BOLETIM DO ÍNDICE DE PREÇOS AO CONSUMIDOR DE UBERLÂNDIA

Edição Ano 43 – Nº 05 – maio de 2022
Publicado em junho de 2022



O boletim do índice de preços ao consumidor de Uberlândia é uma publicação mensal do CEPES por meio do Observatório de Preços.

Observatório de Preços

Economistas:

Carlos Henrique Cássia Fontes
Graciele de Fátima Sousa
Henrique Daniel Leite Barros Pereira
Pedro Henrique Martins Prado

Apoio à Pesquisa:

Ana Marina Oliveira R. Santos
Fernando Pereira de Souza
Gilson Vital de Oliveira Souza
Ivanize Fonseca
Marco Túlio Rosa
Silnando Silvério Ferreira

Colaboração ao Observatório - Tecnologia da Informação:

Marden Ambrosio Fagundes

Av. João Naves de Ávila, 2121
Bloco 1J – Sala 129
Bairro Santa Mônica
Uberlândia – Minas Gerais

Fone: (34) 3239-4172
(34) 3239-4325

<http://www.ieri.ufu.br/cepes/precos>