



Instituto de Economia e Relações Internacionais
Universidade Federal de Uberlândia



BOLETIM IPC-CEPES

ÍNDICE DE PREÇOS AO CONSUMIDOR DE UBERLÂNDIA

Ano 44 – Nº 06 – Junho de 2023

BOLETIM DO ÍNDICE DE PREÇOS AO CONSUMIDOR DE UBERLÂNDIA (IPC-CEPES)
JUNHO DE 2023

- **Variação mensal do IPC-CEPES:**
 - **Junho/2023: -0,09%**
 - Maio/2023: -0,20%
 - Junho/2022: 0,55%
- **Variação acumulada no ano (2023): 2,13%**
- **Variação acumulada em 12 meses do IPC-CEPES: 1,26%**

- **O movimento de recuo nos preços foi registrado em 05 (cinco) grupos (que apresentaram variação negativa) em comparação com maio de 2023 (Tabelas 1, 2, 3 e 4):**
 - Grupo 1 - Alimentação e bebidas (variação de -1,42% e impacto de -0,36 p.p. no IPC-CEPES): os principais itens que contribuíram para este resultado foram o item “Carnes” (variação de -5,36% e impacto de -0,18 p.p. no índice) e o item “Leite e derivados” (variação de -4,16% e impacto de -0,11 p.p. no índice).
 - Grupo 5 - Transportes (variação de -0,59% e impacto de -0,11 p.p. no IPC-CEPES): os principais recuos de preços foram verificados no item “Veículo próprio” (variação de -0,96% e impacto de -0,09 p.p. no índice) e no item “Combustíveis (veículos)” (variação de -0,20% e impacto de -0,01 p.p. no índice).
 - Grupo 6 - Saúde e cuidados pessoais (variação de -0,72% e impacto de -0,09 p.p. no IPC-CEPES): destaque para o item “Produtos farmacêuticos” (variação de -0,97% e impacto de -0,04 p.p. no índice).
 - Grupo 3 - Artigos de residência (variação de -0,84% e impacto de -0,04 p.p. no IPC-CEPES): os maiores impactos

- negativos foram registrados no item “TV, som e informática” (variação de -1,62% e impacto de -0,01 p.p. no índice) e no item “Eletrodomésticos e equipamentos” (variação de -0,86% e impacto de -0,01 p.p. no índice).
- Grupo 8 - Educação (variação de -0,57% e impacto de -0,02 p.p. no IPC-CEPES): o item “Cursos Diversos” (variação de -3,63% e impacto de -0,02 p.p. no índice) apresentou o maior impacto negativo no grupo.
- **Na comparação com maio de 2023, 04 (quatro) grupos apresentaram variação positiva (alta nos preços) (Tabelas 1, 2, 3 e 4) e os grupos estão listados em ordem decrescente de impacto no IPC-CEPES:**
 - Grupo 2 - Habitação (variação de 2,95% e impacto de 0,46 p.p. no IPC-CEPES): o maior impacto positivo foi verificado no item “Energia elétrica residencial” (variação de 12,77% e impacto de 0,52 p.p. no índice).
 - Grupo 7 - Despesas pessoais (variação de 0,67% e impacto de 0,05 p.p. no IPC-CEPES): menciona-se o comportamento do item “Recreação” (variação de 1,61% e impacto de 0,05 p.p. no índice).
 - Grupo 9 - Comunicação (variação de 0,26% e impacto de 0,01 p.p. no IPC-CEPES): destaque para o subitem “Aparelho telefônico” (variação de 1,32% e impacto de 0,01 p.p. no índice).
 - Grupo 4 - Vestuário (variação de 0,17% e impacto de 0,01 p.p. no IPC-CEPES): o item “Roupa infantil” (variação de 3,20% e impacto de 0,03 p.p. no índice) apresentou o maior impacto positivo no grupo.

Gráfico 1. IPC-CEPES: variação mensal (junho/2022 a junho/2023) e variação acumulada no ano de 2023 (%)

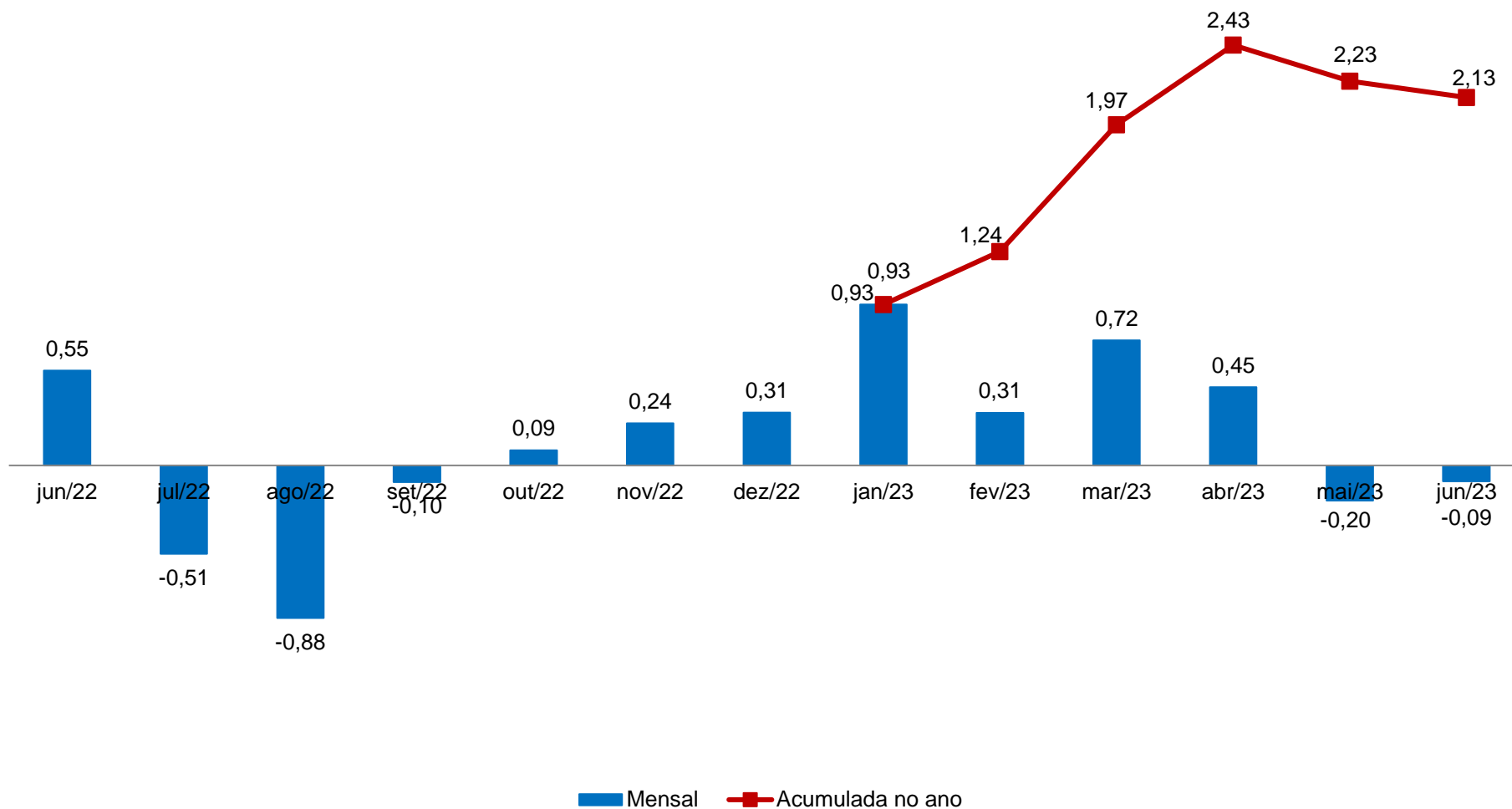

Fonte: CEPES, Pesquisa Mensal de Preços, 2022-2023. Elaboração CEPES/IERI/UFU.

Gráfico 2. IPC-CEPES: variação mensal (%) – 2021-2023

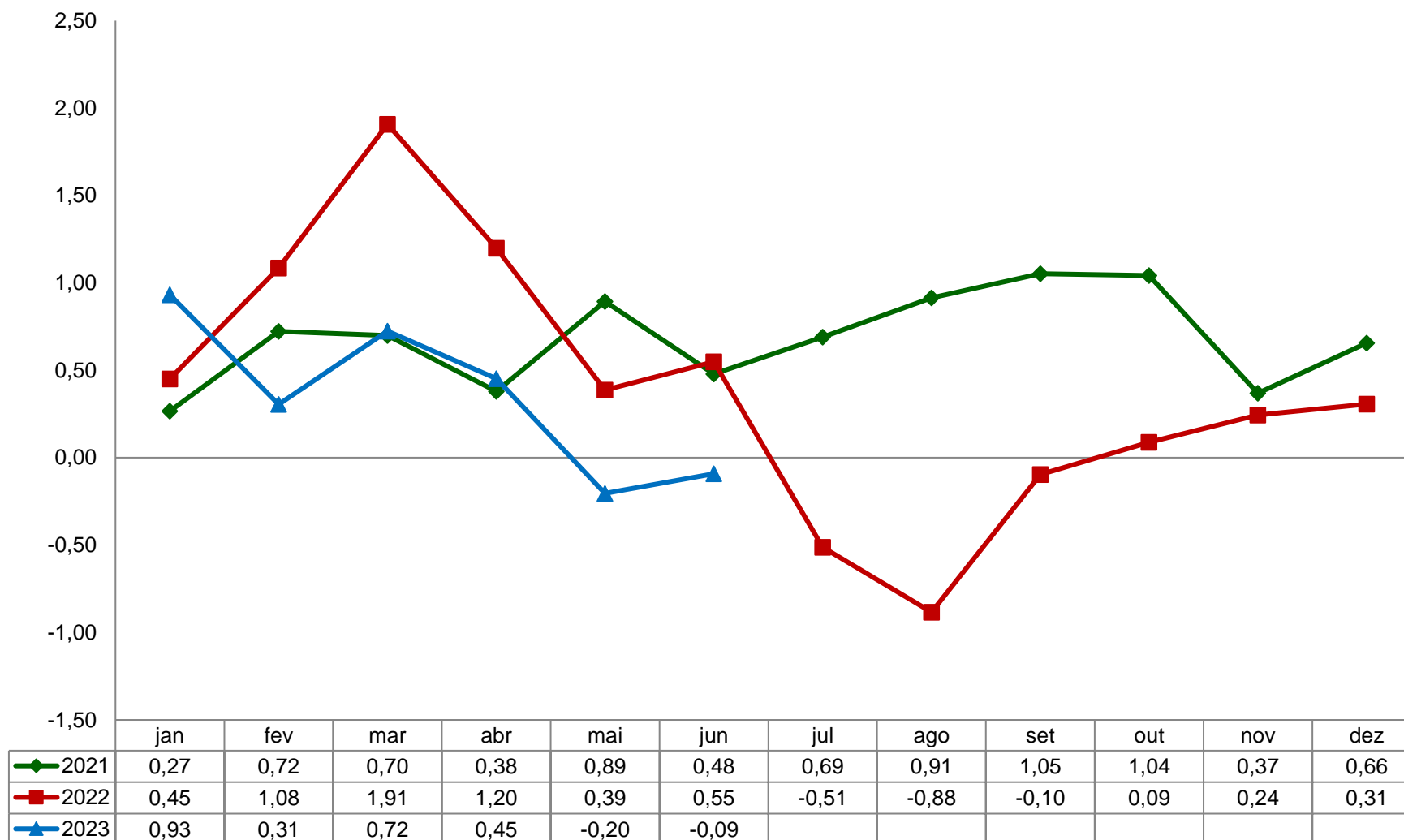

Fonte: CEPES, Pesquisa Mensal de Preços, 2021-2023. Elaboração CEPES/IERI/UFU.

Gráfico 3. IPC-CEPES: variação mensal (%) para junho – 2006-2023

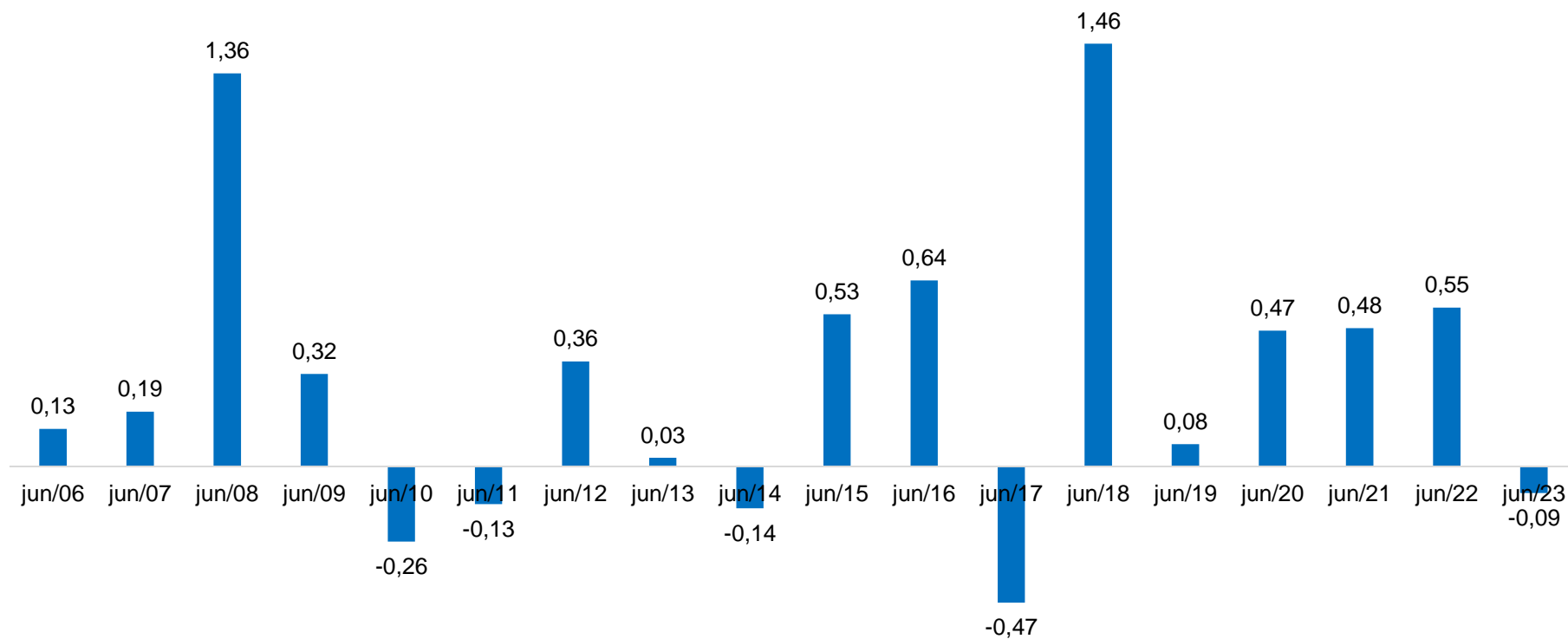

Fonte: CEPES, Pesquisa Mensal de Preços, 2006-2023. Elaboração CEPES/IERI/UFU.

Tabela 1. IPC-CEPES: variação mensal, peso e impactos dos grupos que compõem o IPC-CEPES

GRUPOS	Junho/2023			Variação mensal (%)	
	Var. mensal (%)	Impactos (p.p) ⁽¹⁾	Peso	junho/2022	maio/2023
IPC-CEPES	-0,09	-0,09	100	0,55	-0,20
Grupo 1 - Alimentação e bebidas	-1,42	-0,36	25,21	0,64	-0,56
Grupo 2 - Habitação	2,95	0,46	15,63	0,79	-0,47
Grupo 3 - Artigos de residência	-0,84	-0,04	5,15	1,01	0,45
Grupo 4 - Vestuário	0,17	0,01	5,50	-0,40	0,36
Grupo 5 - Transportes	-0,59	-0,11	18,70	0,32	-0,30
Grupo 6 - Saúde e cuidados pessoais	-0,72	-0,09	13,06	0,77	1,04
Grupo 7 - Despesas pessoais	0,67	0,05	7,69	0,26	-1,16
Grupo 8 - Educação	-0,57	-0,02	3,82	0,81	-0,70
Grupo 9 - Comunicação	0,26	0,01	5,24	0,13	0,14

Fonte: CEPES, Pesquisa Mensal de Preços, 2022-2023. Elaboração CEPES/IERI/UFU.

(1) Impactos de cada grupo no IPC-CEPES de junho/2023.

Tabela 2. Decomposição do IPC-CEPES mensal, por grupo, subgrupos e itens

Níveis	junho/2023			Variação mensal (%)		Variação acumulada (%)	
	Var. mensal (%)	Impactos (p.p) ⁽¹⁾	Peso	junho/2022	maio/2023	No ano	Em 12 meses
IPC-CEPES	-0,09		100	0,55	-0,20	2,13	1,26
Grupo 1 - Alimentação e bebidas	-1,42	-1,42	25,21	0,64	-0,56	-0,68	1,90
Subgrupo 1.1 - Alimentação no domicílio	-1,82	-1,45	20,16	0,80	-0,94	-2,03	0,08
Item 1.1.1 - Cereais, leguminosas e oleaginosas	-2,20	-0,10	1,17	0,06	-0,13	7,07	6,32
Item 1.1.2 - Farinhas, féculas e massas	-0,39	-0,01	0,66	2,72	-0,22	4,41	8,15
Item 1.1.3 - Tubérculos, raízes e legumes	2,07	0,12	1,52	-17,73	-0,82	-5,77	16,65
Item 1.1.4 - Açúcares e derivados	3,81	0,14	0,91	-2,88	1,50	4,49	2,02
Item 1.1.5 - Hortaliças e verduras	-2,64	-0,03	0,27	-6,42	-2,02	5,34	10,41
Item 1.1.6 - Frutas	-2,67	-0,16	1,55	-3,91	-4,96	-11,75	21,57
Item 1.1.7 - Carnes	-5,36	-0,70	3,29	-0,67	-1,59	-8,75	-9,43
Item 1.1.8 - Pescado	-0,71	0,00	0,06	1,09	4,63	4,45	10,22
Item 1.1.9 - Carnes, peixes industrializados	3,00	0,09	0,72	-0,12	-0,79	3,48	5,09
Item 1.1.10 - Aves e ovos	-3,70	-0,23	1,55	0,14	0,59	-8,49	-5,11
Item 1.1.11 - Leite e derivados	-4,16	-0,42	2,57	11,65	0,23	1,41	-2,02
Item 1.1.12 - Panificados	-1,11	-0,13	2,87	1,39	-1,05	5,29	8,73
Item 1.1.13 - Óleos e gorduras	-5,03	-0,11	0,57	-0,13	-2,70	-13,35	-28,11
Item 1.1.14 - Bebidas e infusões	0,86	0,06	1,76	0,76	-0,38	1,19	2,85
Item 1.1.15 - Enlatados e conservas	1,35	0,01	0,18	2,23	-2,30	4,21	9,30
Item 1.1.16 - Sal e condimentos	1,14	0,02	0,52	1,86	-0,68	3,09	11,71
Subgrupo 1.2 - Alimentação fora do domicílio	0,18	0,04	5,05	0,11	0,99	4,98	9,27
Item 1.2.1 - Alimentação fora do domicílio	0,18	0,04	5,05	0,11	0,99	4,98	9,27

(continua)

(continuação)

Níveis	Junho/2023			Variação mensal (%)		Variação acumulada (%)	
	Var. mensal (%)	Impactos (p.p) ⁽¹⁾	Peso	junho/2022	maio/2023	No ano	Em 12 meses
Grupo 2 - Habitação	2,95	2,95	15,63	0,79	-0,47	5,53	2,72
Subgrupo 2.1 - Encargos e manutenção	-0,33	-0,20	9,57	0,41	1,35	1,17	5,06
Item 2.1.1 - Aluguel e taxas	-0,49	-0,24	7,78	0,34	1,57	0,98	2,71
Item 2.1.2 - Reparos	0,28	0,02	0,94	0,11	0,19	0,50	6,16
Item 2.1.3 - Artigos de limpeza	0,44	0,02	0,85	1,80	0,73	3,69	17,02
Subgrupo 2.2 - Combustíveis domésticos e energia	8,15	3,16	6,05	-7,53	-3,23	12,60	-1,87
Item 2.2.1 - Combustíveis (domésticos)	-1,37	-0,17	1,98	-1,73	-10,04	-8,71	-13,21
Item 2.2.2 - Energia elétrica residencial	12,77	3,33	4,08	-11,02	0,45	24,98	2,34
Grupo 3 - Artigos de residência	-0,84	-0,84	5,15	1,01	0,45	1,74	-0,20
Subgrupo 3.1 - Móveis e utensílios	-0,37	-0,18	2,54	0,53	1,32	3,74	3,61
Item 3.1.1 - Mobiliário	0,01	0,00	1,78	0,70	2,35	6,83	8,37
Item 3.1.2 - Utensílios e enfeites	-0,90	-0,08	0,47	4,17	-0,11	-4,45	-7,24
Item 3.1.3 - Cama, mesa e banho	-1,83	-0,10	0,29	-3,76	-2,41	-0,26	-3,06
Subgrupo 3.2 - Aparelhos eletroeletrônicos	-1,14	-0,49	2,19	1,66	-0,48	0,48	-1,39
Item 3.2.1 - Eletrodomésticos e equipamentos	-0,86	-0,23	1,37	1,92	-1,27	1,69	1,07
Item 3.2.2 - TV, som e informática	-1,62	-0,26	0,82	1,42	0,86	-1,50	-4,50
Subgrupo 3.3 - Consertos e manutenção	-2,03	-0,16	0,41	-2,61	0,21	-3,42	-15,42
Item 3.3.1 - Consertos e manutenção	-2,03	-0,16	0,41	-2,61	0,21	-3,42	-15,42
Grupo 4 - Vestuário	0,17	0,17	5,50	-0,40	0,36	1,47	6,14
Subgrupo 4.1 - Roupas	0,77	0,53	3,79	0,10	-0,66	1,90	5,60
Item 4.1.1 - Roupas masculina	0,35	0,08	1,31	1,86	-0,79	1,80	7,19
Item 4.1.2 - Roupas feminina	-0,39	-0,11	1,52	-0,96	-1,09	0,00	2,83
Item 4.1.3 - Roupas infantil	3,20	0,56	0,96	-1,14	0,18	5,07	7,23
Subgrupo 4.2 - Calçados e Acessórios	-1,19	-0,31	1,44	-1,78	3,18	0,60	8,58
Item 4.2.1 - Calçados e acessórios	-1,19	-0,31	1,44	-1,78	3,18	0,60	8,58
Subgrupo 4.3 - Joias e bijuterias	-1,22	-0,05	0,23	0,66	0,47	0,55	0,74
Item 4.3.1 - Joias e bijuterias	-1,22	-0,05	0,23	0,66	0,47	0,55	0,74
Subgrupo 4.4 - Tecidos e armarinho	0,12	0,00	0,03	-3,88	-0,97	-2,35	4,41
Item 4.4.1 - Tecidos e armarinho	0,12	0,00	0,03	-3,88	-0,97	-2,35	4,41

Níveis	Junho/2023			Variação mensal (%)		(conclusão) Variação acumulada (%)	
	Var. mensal (%)	Impactos (p.p) ⁽¹⁾	Peso	junho/2022	maio/2023	No ano	Em 12 meses
Grupo 5 - Transportes	-0,59	-0,59	18,70	0,32	-0,30	2,78	-5,26
Subgrupo 5.1 - Transportes	-0,59	-0,59	18,70	0,32	-0,30	2,78	-5,26
Item 5.1.1 - Transporte público	-0,15	-0,03	3,61	-0,06	-2,00	-0,84	2,12
Item 5.1.2 - Veículo próprio	-0,96	-0,51	9,83	1,69	0,98	3,15	6,41
Item 5.1.3 - Combustíveis (veículos)	-0,20	-0,06	5,27	-1,21	-1,47	4,69	-29,03
Grupo 6 - Saúde e cuidados pessoais	-0,72	-0,72	13,06	0,77	1,04	2,41	6,47
Subgrupo 6.1 - Produtos farmacêuticos e óticos	-1,07	-0,31	3,86	2,07	2,54	4,54	5,83
Item 6.1.1 - Produtos farmacêuticos	-0,97	-0,27	3,65	2,03	2,88	5,22	6,59
Item 6.1.2 - Produtos Óticos	-2,67	-0,04	0,21	3,80	-3,08	-6,05	-8,21
Subgrupo 6.2 - Serviços de saúde	-1,23	-0,34	3,63	0,18	-0,75	0,19	7,08
Item 6.2.1 - Serviços médicos e dentários	-2,15	-0,19	1,14	0,94	-3,27	-6,80	-3,95
Item 6.2.2 - Serviços laboratoriais e hospitalares	-4,12	-0,18	0,57	0,91	-2,05	-4,82	1,97
Item 6.2.3 - Plano de saúde	0,17	0,02	1,93	-0,71	1,20	6,36	16,52
Subgrupo 6.3 - Cuidados pessoais	-0,16	-0,07	5,58	-0,18	1,20	2,43	6,87
Item 6.3.1 - Higiene pessoal	-0,16	-0,07	5,58	-0,18	1,20	2,43	6,87
Grupo 7 - Despesas pessoais	0,67	0,67	7,69	0,26	-1,16	2,80	5,21
Subgrupo 7.1 - Serviços pessoais	0,13	0,07	4,32	-0,18	0,20	2,16	3,53
Item 7.1.1 - Serviços pessoais	0,13	0,07	4,32	-0,18	0,20	2,16	3,53
Subgrupo 7.2 - Recreação e fumo	1,36	0,60	3,38	0,78	-2,84	3,62	7,28
Item 7.2.1 - Recreação	1,61	0,60	2,85	1,17	-3,34	4,31	5,48
Item 7.2.2 - Fumo	0,00	0,00	0,52	0,00	0,00	0,00	6,77
Grupo 8 - Educação	-0,57	-0,57	3,82	0,81	-0,70	6,36	8,03
Subgrupo 8.1 - Cursos, leitura e papelaria	-0,57	-0,57	3,82	0,81	-0,70	6,36	8,03
Item 8.1.1 - Cursos Regulares	-0,12	-0,07	2,31	0,00	0,00	6,02	6,02
Item 8.1.2 - Leitura	-2,93	-0,35	0,46	1,66	0,78	-0,05	7,88
Item 8.1.3 - Papelaria	4,87	0,49	0,38	-0,16	0,59	10,89	17,64
Item 8.1.4 - Cursos Diversos	-3,63	-0,64	0,67	2,52	-4,61	9,59	7,64
Grupo 9 - Comunicação	0,26	0,26	5,24	0,13	0,14	-0,01	-3,49
Subgrupo 9.1 - Comunicação	0,26	0,26	5,24	0,13	0,14	-0,01	-3,49
Item 9.1.1 - Comunicação	0,26	0,26	5,24	0,13	0,14	-0,01	-3,49

Fonte: CEPES, Pesquisa Mensal de Preços, 2022-2023. Elaboração CEPES/IERI/UFU.

(1) Impactos de cada Item/Subgrupo na variação do seu respectivo Grupo.

Tabela 3. IPC-CEPES – junho de 2023: maiores contribuições positivas e negativas (itens)

Principais contribuições positivas (aumento de preços)			Principais contribuições negativas (redução de preços)		
Item	Variação mensal (%)	Impacto (p.p.) ⁽¹⁾	Item	Variação mensal (%)	Impacto (p.p.) ⁽¹⁾
2.2.02 - Energia elétrica residencial	12,77	0,52	1.1.07 - Carnes	-5,36	-0,18
7.2.01 - Recreação	1,61	0,05	1.1.11 - Leite e derivados	-4,16	-0,11
1.1.04 - Açúcares e derivados	3,81	0,03	5.1.02 - Veículo próprio	-0,96	-0,09
1.1.03 - Tubérculos, raízes e legumes	2,07	0,03	1.1.10 - Aves e ovos	-3,70	-0,06
4.1.03 - Roupas infantis	3,20	0,03	1.1.06 - Frutas	-2,67	-0,04
1.1.09 - Carnes, peixes industrializados	3,00	0,02	2.1.01 - Aluguel e taxas	-0,49	-0,04
8.1.03 - Papelaria	4,87	0,02	6.1.01 - Produtos farmacêuticos	-0,97	-0,04
1.1.14 - Bebidas e infusões	0,86	0,02	1.1.12 - Panificados	-1,11	-0,03
9.1.01 - Comunicação	0,26	0,01	1.1.13 - Óleos e gorduras	-5,03	-0,03
1.2.01 - Alimentação fora do domicílio	0,18	0,01	2.2.01 - Combustíveis (domésticos)	-1,37	-0,03

Fonte: CEPES, Pesquisa Mensal de Preços, 2023. Elaboração CEPES/IERI/UFU. (1) Impactos de cada Item no IPC-CEPES de junho/2023.

Tabela 4. IPC-CEPES – junho de 2023: maiores contribuições positivas e negativas (subitens)

Principais contribuições positivas (aumento de preços)			Principais contribuições negativas (redução de preços)		
Subitem	Variação mensal (%)	Impacto (p.p.) ⁽¹⁾	Subitem	Variação mensal (%)	Impacto (p.p.) ⁽¹⁾
2.2.02.2031 - ENERGIA ELÉTRICA RESIDENCIAL	12,77	0,52	5.1.02.5012 - AUTOMÓVEL NOVO	-5,12	-0,06
1.1.03.1020 - BATATA-INGLESA	17,40	0,08	5.1.02.5008 - AUTOMÓVEL USADO	-2,11	-0,06
5.1.02.5015 - EMPLACAMENTO E LICENÇA	2,97	0,06	1.1.11.1121 - LEITE LONGA VIDA	-3,40	-0,05
7.2.01.7046 - PACOTE TURÍSTICO	11,81	0,05	8.1.04.9028 - AUTOESCOLA	-13,86	-0,05
1.2.01.1202 - LANCHE (AFD)	1,62	0,03	1.1.10.1117 - FRANGO EM PEDAÇOS	-4,24	-0,04
7.1.01.7044 - CABELEIREIRO E BARBEIRO	1,56	0,02	1.1.11.1124 - QUEIJO	-7,11	-0,04
5.1.03.5022 - GASOLINA	0,48	0,02	5.1.03.5023 - ETANOL	-6,09	-0,03
5.1.01.5002 - ÔNIBUS INTERMUNICIPAL	5,31	0,02	1.1.07.1084 - CONTRAFILÉ	-8,07	-0,03
8.1.04.9027 - CURSO DE INFORMÁTICA	27,05	0,02	1.1.01.9008 - FEIJÃO - CARIOCA (RAJADO)	-9,99	-0,03
1.1.09.1104 - LINGUIÇA	4,58	0,02	5.1.01.5004 - PASSAGEM AÉREA	-26,98	-0,03

Fonte: CEPES, Pesquisa Mensal de Preços, 2023. Elaboração CEPES/IERI/UFU. (1) Impactos de cada Subitem no IPC-CEPES de junho/2023.

Gráfico 4. IPC-CEPES: variação mensal (%) dos subitens segundo a classificação dos bens em monitorados e livres¹ – 2022-2023

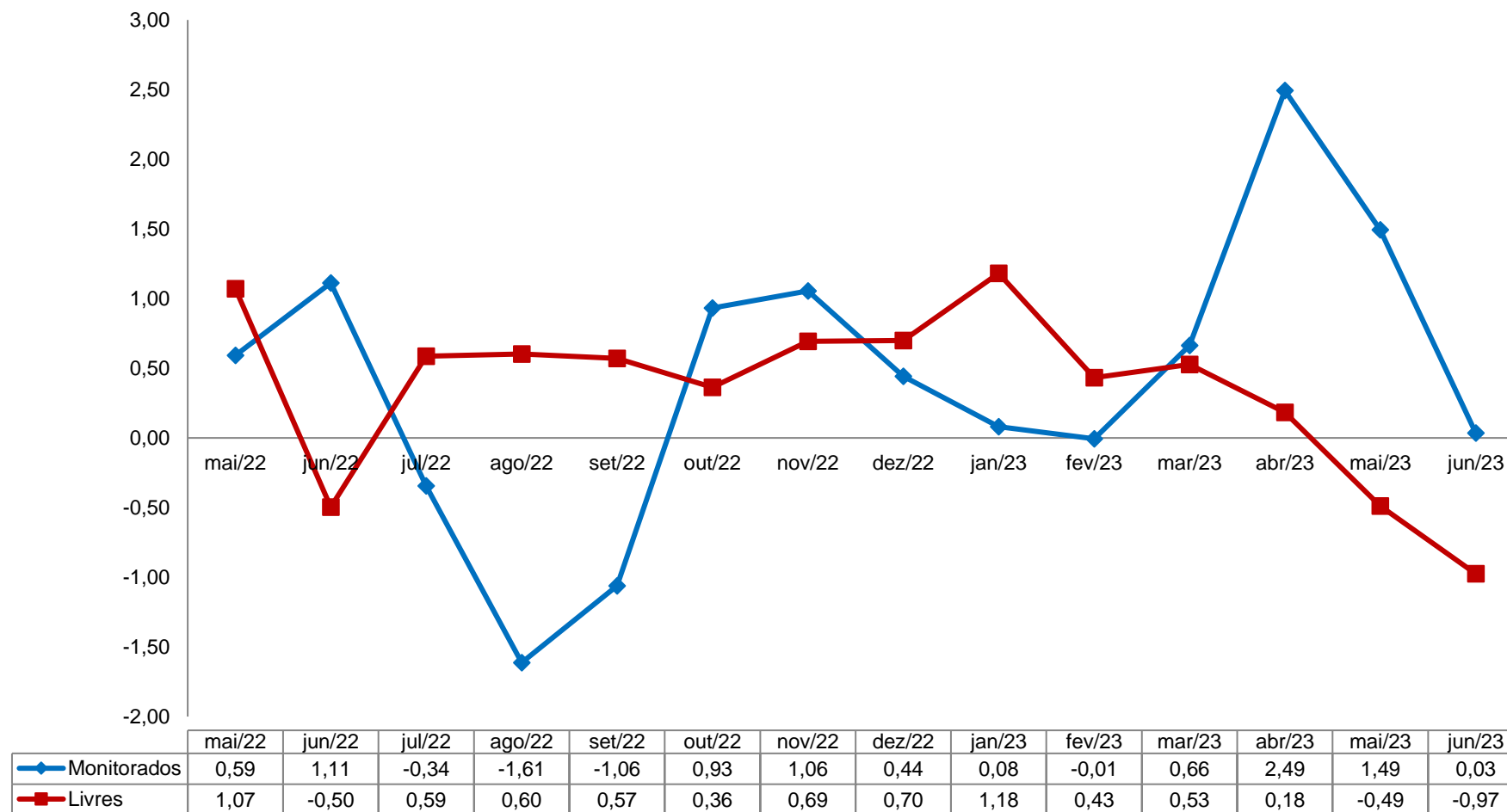

Fonte: CEPES, Pesquisa Mensal de Preços, 2022-2023. Elaboração CEPES/IERI/UFU.

¹ A classificação adotada no Boletim segue a classificação disponibilizada pela Secretária de Política Econômica do Ministério da Economia e está disponível no site oficial do CEPES: <<http://www.ieri.ufu.br/cepes/metodologia>>.

Gráfico 5. IPC-CEPES: variação mensal (%) dos subitens segundo a classificação dos bens em comercializáveis e não comercializáveis – 2022-2023

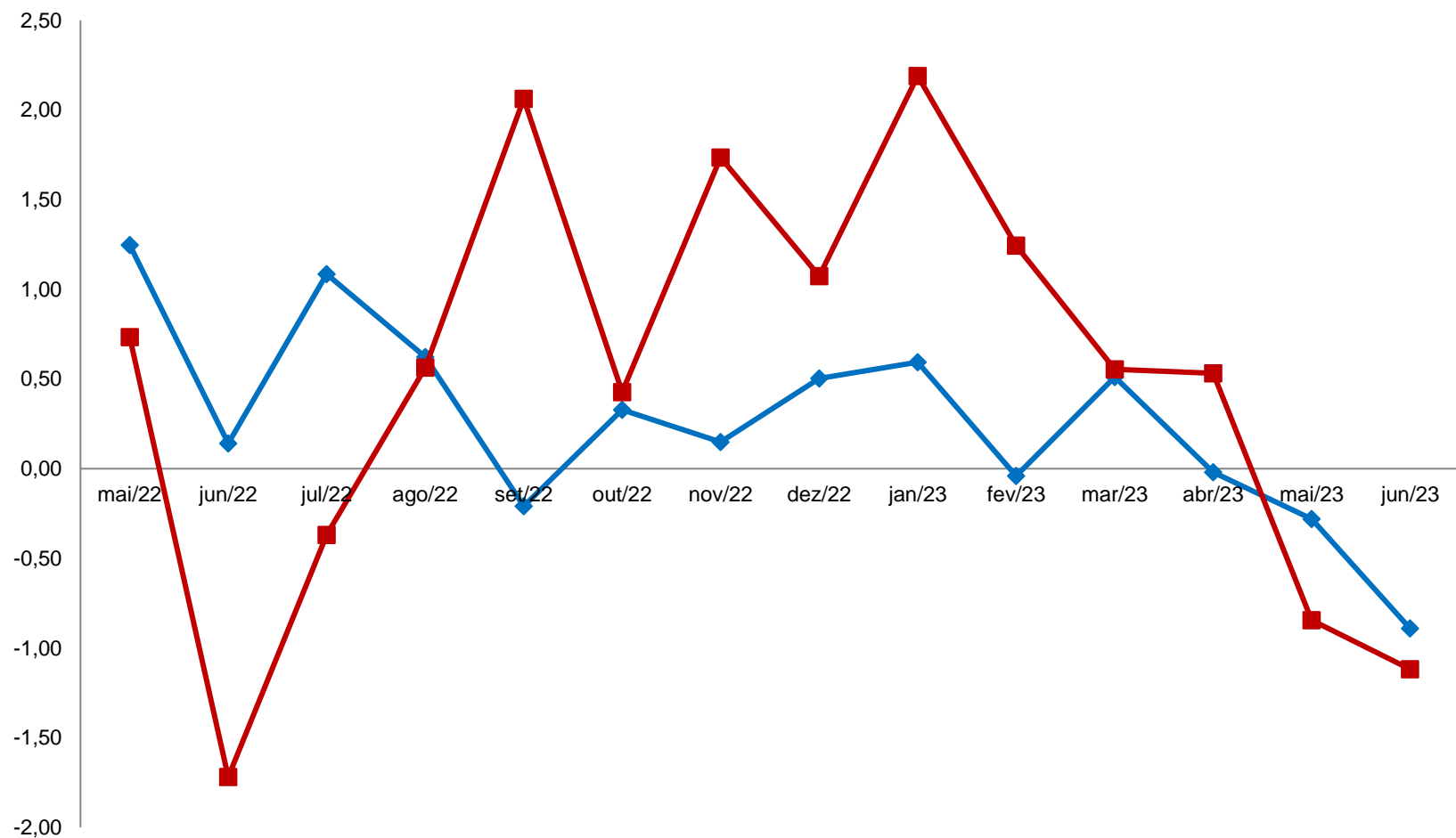

	mai/22	jun/22	jul/22	ago/22	set/22	out/22	nov/22	dez/22	jan/23	fev/23	mar/23	abr/23	mai/23	jun/23
Comercializáveis	1,25	0,14	1,09	0,62	-0,21	0,33	0,15	0,50	0,59	-0,04	0,51	-0,02	-0,28	-0,89
Não Comercializáveis	0,73	-1,72	-0,37	0,56	2,06	0,43	1,74	1,07	2,19	1,24	0,55	0,53	-0,84	-1,12

Fonte: CEPES, Pesquisa Mensal de Preços, 2022-2023. Elaboração CEPES/IERI/UFU.

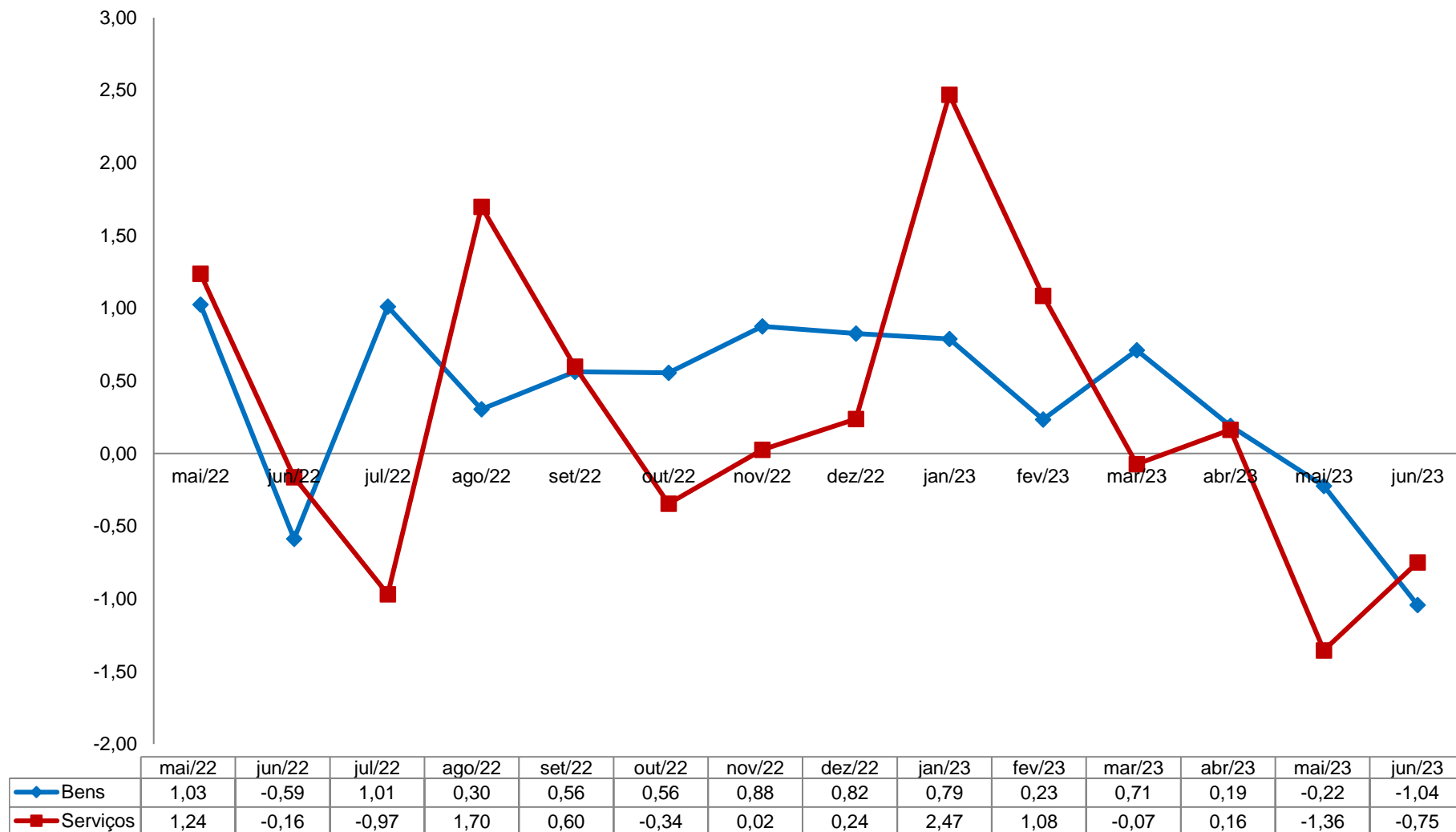
Gráfico 6. IPC-CEPES: variação mensal (%) dos subitens segundo a classificação bens e serviços – 2022-2023

Fonte: CEPES, Pesquisa Mensal de Preços, 2022-2023. Elaboração CEPES/IERI/UFU.

Gráfico 7. IPC-CEPES: variação mensal (%) dos subitens segundo a classificação dos bens livres em duráveis, semiduráveis e não duráveis – 2022-2023

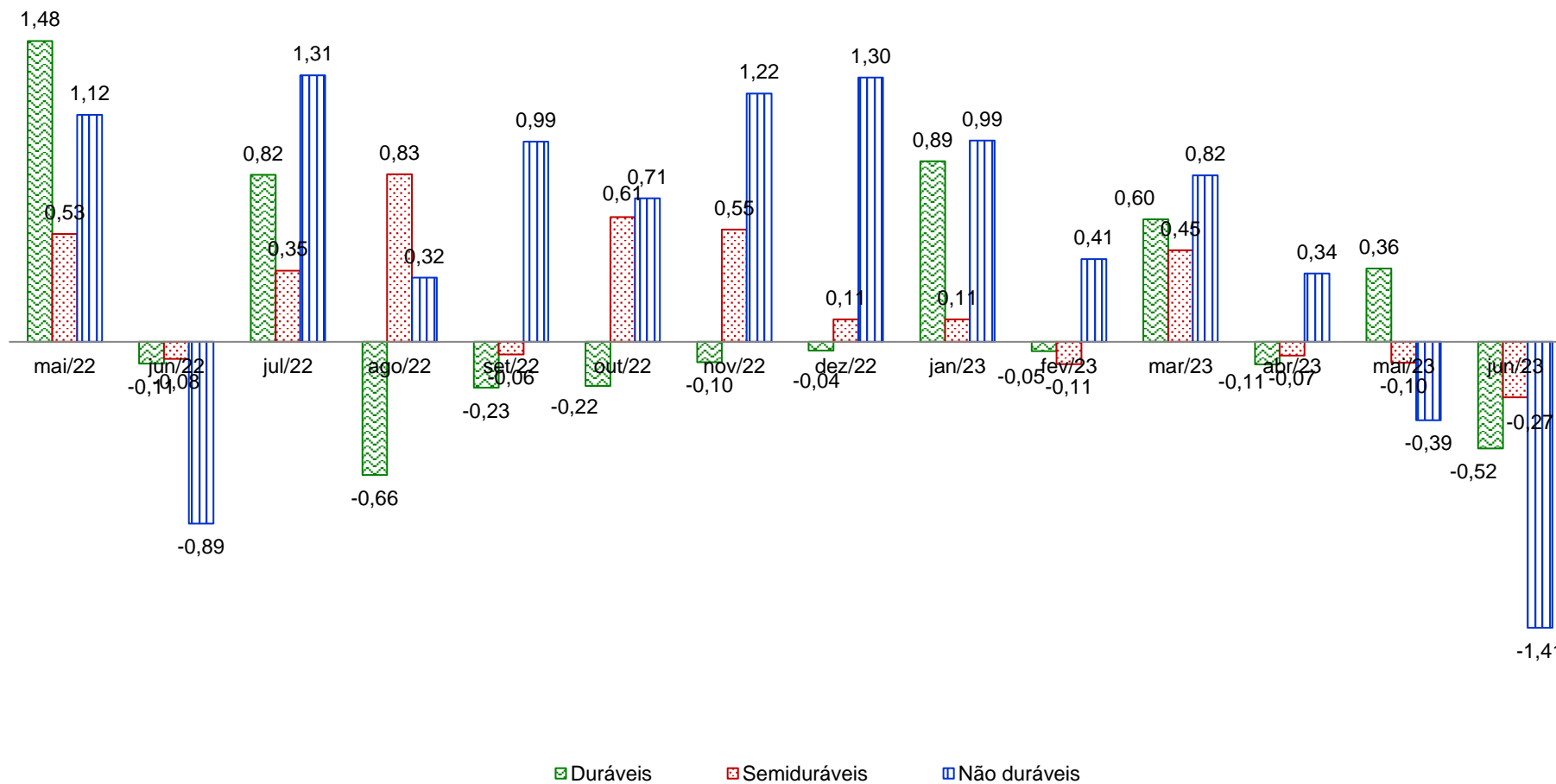

Fonte: CEPES, Pesquisa Mensal de Preços, 2022-2023. Elaboração CEPES/IERI/UFU.

Gráfico 8. Índice de difusão do IPC-CEPES (%) – 2022-2023

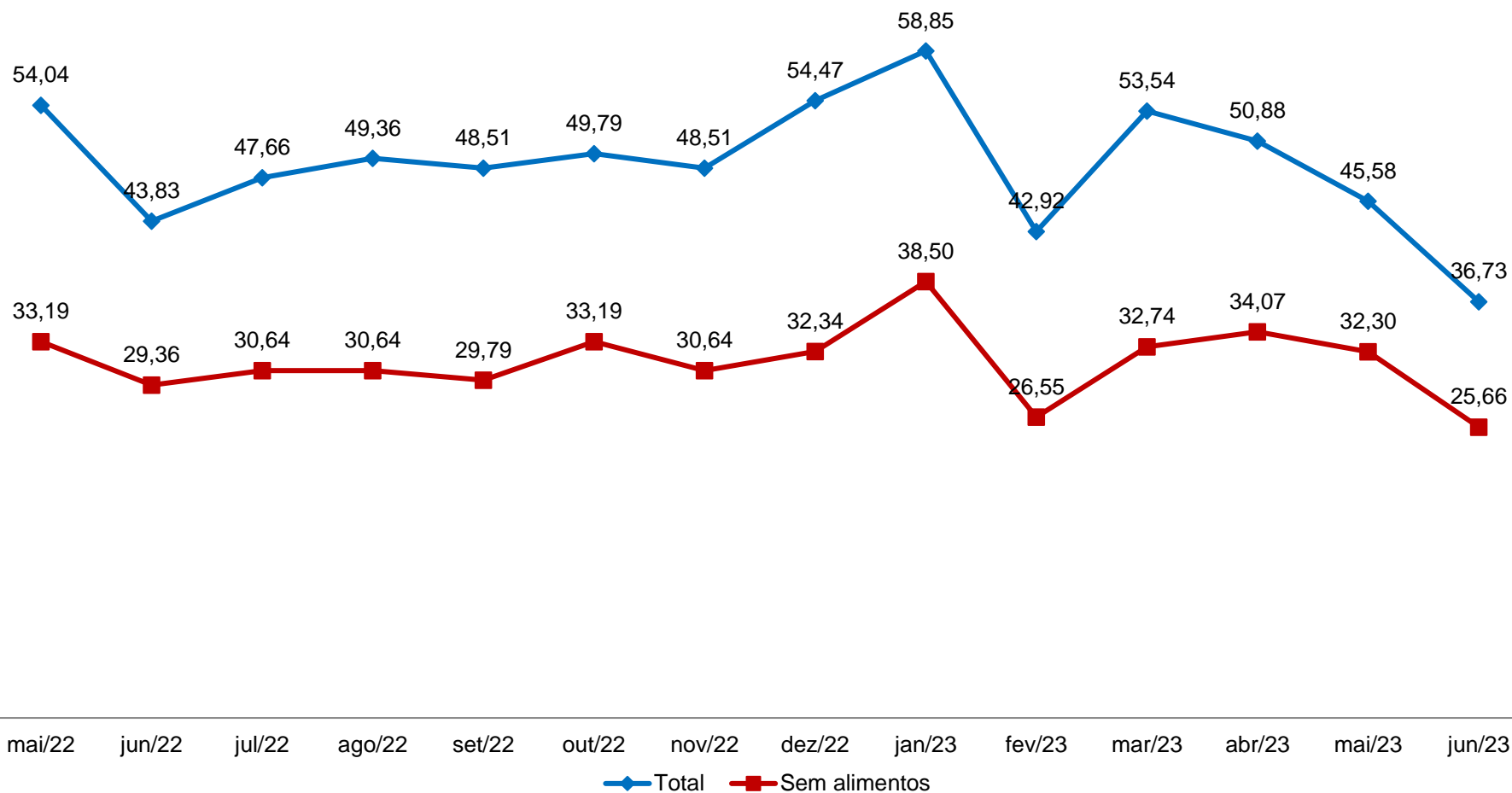

Fonte: CEPES, Pesquisa Mensal de Preços, 2022-2023. Elaboração CEPES/IERI/UFU.

Nota: Índice de Difusão mede a proporção dos subitens com variação positiva no IPC-CEPES.

VARIAÇÕES NO ANO E EM 12 MESES

Tabela 5. IPC-CEPES: variação acumulada (%) no ano (2020-2023) e impacto (p.p.) dos grupos no IPC-CEPES em 2023

GRUPOS	Variação acumulada (%)				Impacto (p.p.) 2023
	2020	2021	2022	2023	
IPC-CEPES	5,05	8,47	4,79	2,13	
Grupo 1 - Alimentação e bebidas	15,74	4,87	13,71	-0,68	-0,17
Grupo 2 - Habitação	5,13	10,90	-1,04	5,53	0,86
Grupo 3 - Artigos de residência	1,22	6,34	2,07	1,74	0,09
Grupo 4 - Vestuário	-4,76	8,91	10,90	1,47	0,08
Grupo 5 - Transportes	-0,36	18,79	-2,85	2,78	0,51
Grupo 6 - Saúde e cuidados pessoais	1,95	2,51	8,49	2,41	0,31
Grupo 7 - Despesas pessoais	2,19	4,55	6,13	2,80	0,22
Grupo 8 - Educação	2,87	1,08	2,14	6,36	0,23
Grupo 9 - Comunicação	-1,60	1,60	-3,53	-0,01	0,00

Fonte: CEPES, Pesquisa Mensal de Preços, 2020-2023. Elaboração CEPES/IERI/UFU.

Gráfico 9. IPC-CEPES: variação acumulada (%) em 12 meses dos subitens segundo a classificação dos bens/serviços em monitorados e livres – 2022-2023

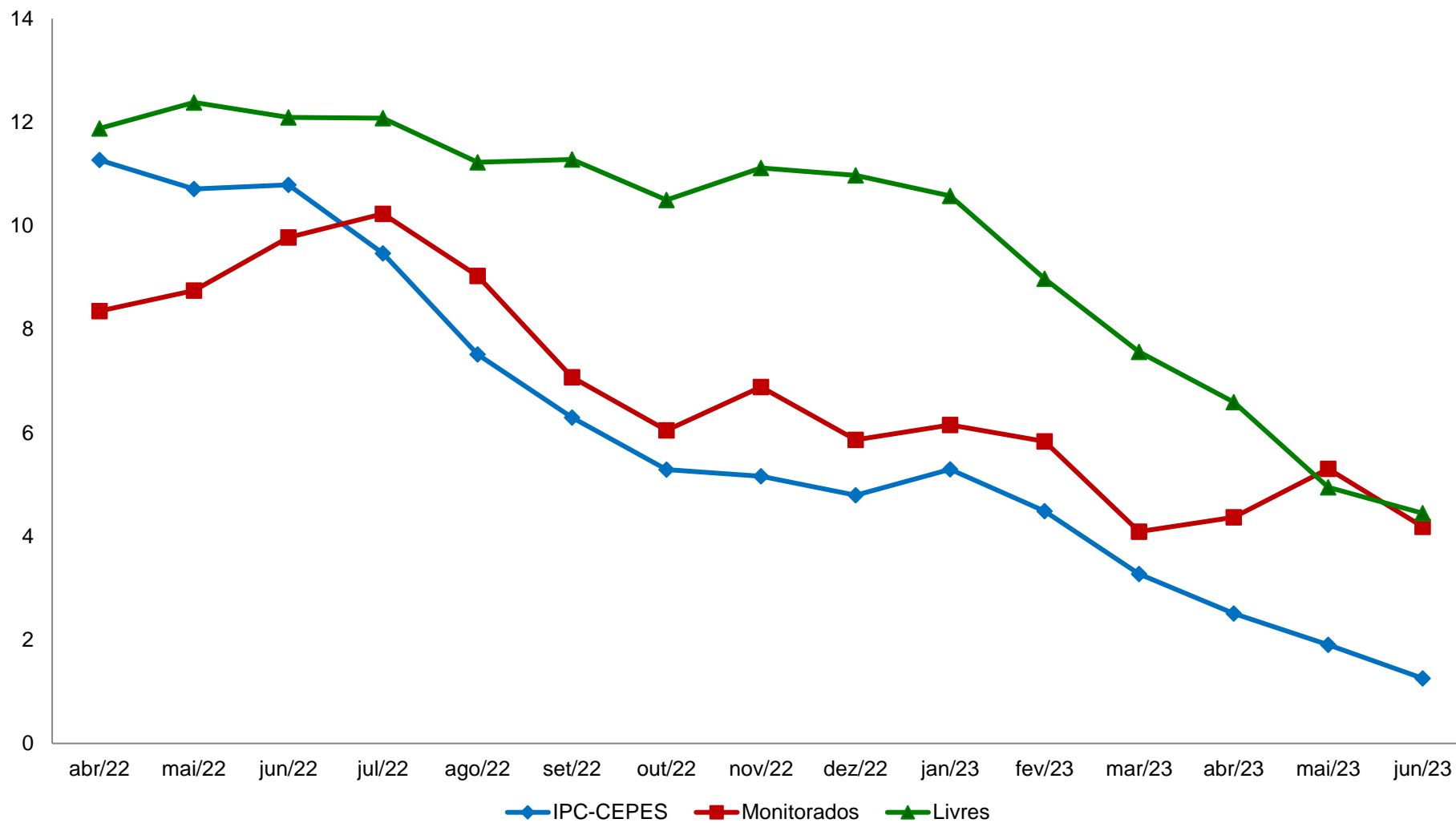

Fonte: CEPES, Pesquisa Mensal de Preços, 2022-2023. Elaboração CEPES/IERI/UFU.

Gráfico 10. IPC-CEPES: variação acumulada (%) em 12 meses dos subitens segundo a classificação dos bens comercializáveis e não comercializáveis – 2022-2023

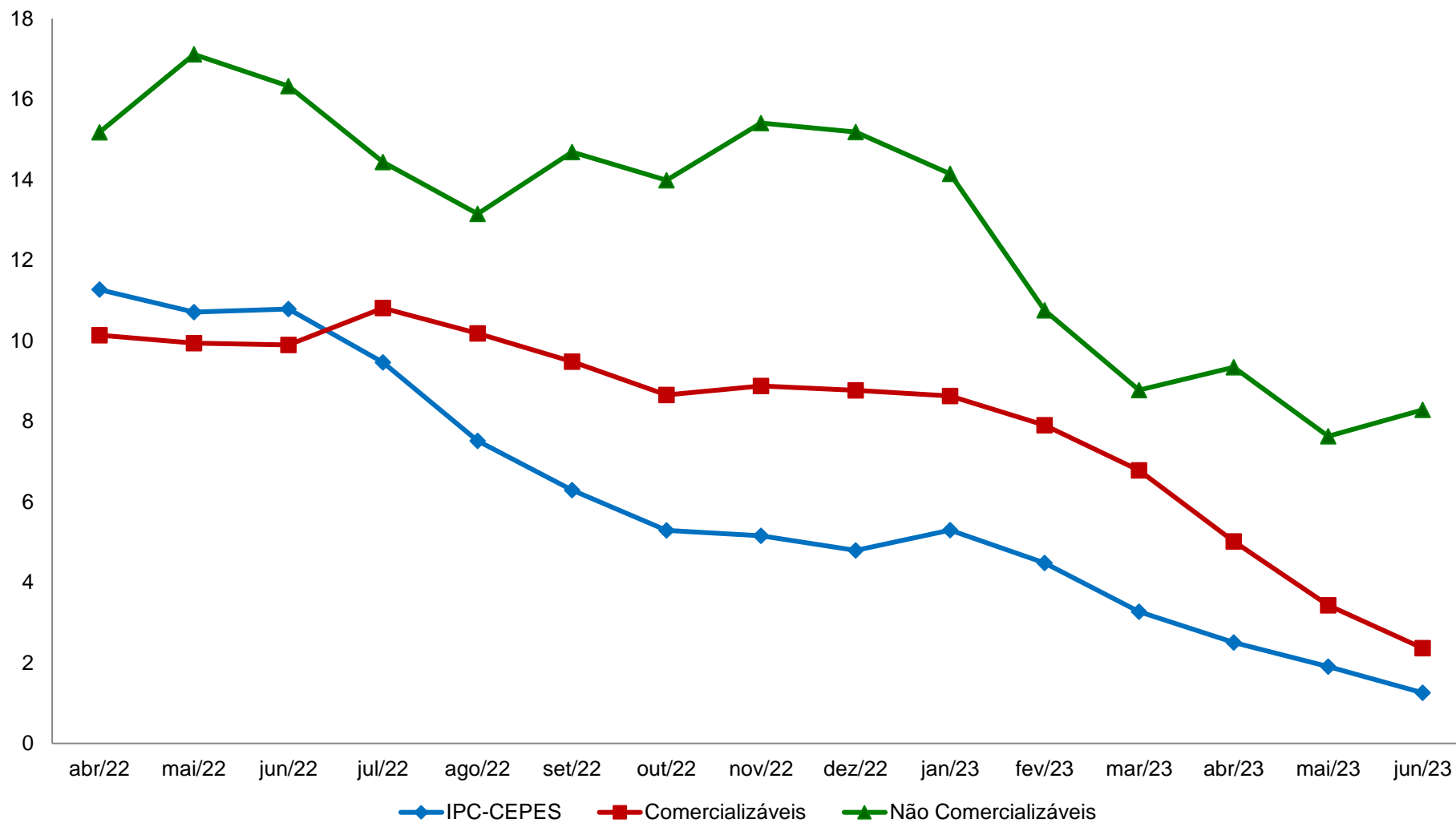

Fonte: CEPES, Pesquisa Mensal de Preços, 2022-2023. Elaboração CEPES/IERI/UFU.

Gráfico 11. IPC-CEPES: variação acumulada (%) em 12 meses dos subitens segundo a classificação dos bens livres/serviços em duráveis, não duráveis, semiduráveis e serviços – 2022-2023

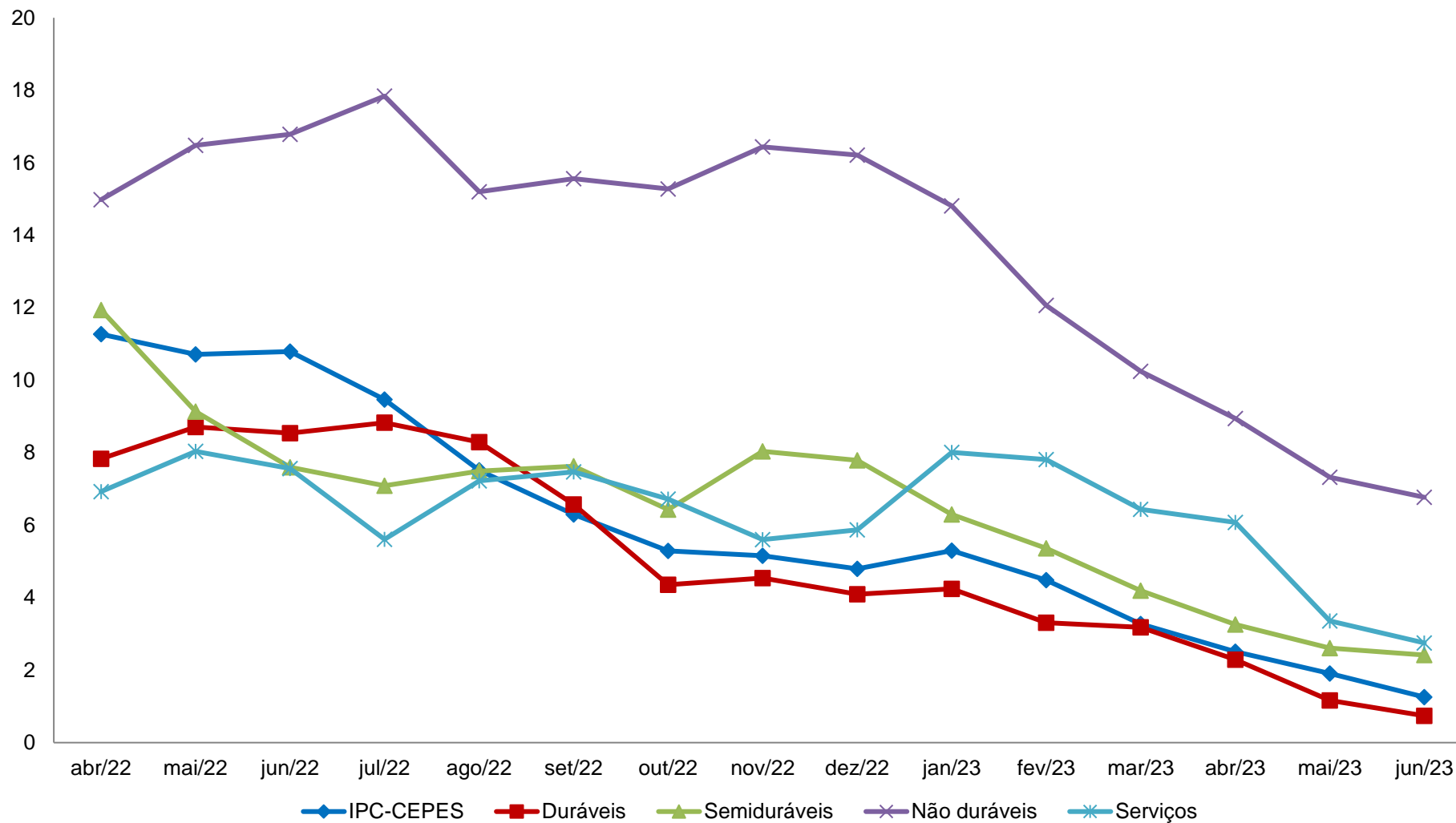

Fonte: CEPES, Pesquisa Mensal de Preços, 2022-2023. Elaboração CEPES/IERI/UFU.

Tabela 6. Variação acumulada (%) IPC-CEPES (2020-2023) e impacto (p.p.) de cada nível no IPC-CEPES em 2023

Níveis	Variação acumulada (%)				Impactos ¹ (p.p.) 2023
	2020	2021	2022	2023	
IPC-CEPES	5,05	8,47	4,79	2,13	
Grupo 1 - Alimentação e bebidas	15,74	4,87	13,71	-0,68	-0,17
Subgrupo 1.1 - Alimentação no domicílio	17,71	3,99	13,95	-2,03	-0,42
Item 1.1.1 - Cereais, leguminosas e oleaginosas	33,68	-7,52	9,07	7,07	0,08
Item 1.1.2 - Farinhas, féculas e massas	12,47	3,23	15,52	4,41	0,03
Item 1.1.3 - Tubérculos, raízes e legumes	31,82	-16,42	61,80	-5,77	-0,10
Item 1.1.4 - Açúcares e derivados	-1,27	6,42	14,00	4,49	0,04
Item 1.1.5 - Hortaliças e verduras	6,50	22,29	20,32	5,34	0,01
Item 1.1.6 - Frutas	26,63	4,52	27,30	-11,75	-0,21
Item 1.1.7 - Carnes	26,43	3,87	3,39	-8,75	-0,30
Item 1.1.8 - Pescado	5,65	12,79	14,55	4,45	0,00
Item 1.1.9 - Carnes, peixes industrializados	13,36	6,11	-2,41	3,48	0,03
Item 1.1.10 - Aves e ovos	11,27	14,44	5,40	-8,49	-0,14
Item 1.1.11 - Leite e derivados	21,98	-0,03	27,40	1,41	0,03
Item 1.1.12 - Panificados	2,39	2,86	23,70	5,29	0,15
Item 1.1.13 - Óleos e gorduras	48,65	11,65	-2,08	-13,35	-0,08
Item 1.1.14 - Bebidas e infusões	2,38	16,59	9,38	1,19	0,02
Item 1.1.15 - Enlatados e conservas	8,04	11,85	13,39	4,21	0,01
Item 1.1.16 - Sal e condimentos	0,69	9,57	15,63	3,09	0,02
Subgrupo 1.2 - Alimentação fora do domicílio	9,56	7,80	12,94	4,98	0,25
Item 1.2.1 - Alimentação fora do domicílio	9,56	7,80	12,94	4,98	0,25
Grupo 2 - Habitação	5,13	10,90	-1,04	5,53	0,86
Subgrupo 2.1 - Encargos e manutenção	3,21	6,12	13,58	1,17	0,11
Item 2.1.1 - Aluguel e taxas	-1,59	6,68	12,87	0,98	0,08
Item 2.1.2 - Reparos	12,64	5,47	12,03	0,50	0,00
Item 2.1.3 - Artigos de limpeza	2,62	4,92	24,51	3,69	0,03
Subgrupo 2.2 - Combustíveis domésticos e energia	8,58	19,07	-23,30	12,60	0,75
Item 2.2.1 - Combustíveis (domésticos)	13,46	35,06	-2,24	-8,71	-0,19
Item 2.2.2 - Energia elétrica residencial	6,65	12,33	-33,98	24,98	0,94

(continua)

(continuação)

Níveis	Variação acumulada (%)				Impactos ¹ (p.p.)
	2020	2021	2022	2023	2023
Grupo 3 - Artigos de residência	1,22	6,34	2,07	1,74	0,09
Subgrupo 3.1 - Móveis e utensílios	-5,58	4,36	4,26	3,74	0,09
Item 3.1.1 - Mobiliário	-8,71	3,54	7,58	6,83	0,12
Item 3.1.2 - Utensílios e enfeites	5,78	5,21	-1,96	-4,45	-0,02
Item 3.1.3 - Cama, mesa e banho	-4,85	6,50	-0,88	-0,26	0,00
Subgrupo 3.2 - Aparelhos eletroeletrônicos	4,24	6,73	2,51	0,48	0,01
Item 3.2.1 - Eletrodomésticos e equipamentos	0,75	9,24	7,24	1,69	0,02
Item 3.2.2 - TV, som e informática	7,45	4,56	-1,76	-1,50	-0,01
Subgrupo 3.3 - Consertos e manutenção	17,52	14,31	-14,26	-3,42	-0,01
Item 3.3.1 - Consertos e manutenção	17,52	14,31	-14,26	-3,42	-0,01
Grupo 4 - Vestuário	-4,76	8,91	10,90	1,47	0,08
Subgrupo 4.1 - Roupas	-6,69	10,74	13,39	1,90	0,07
Item 4.1.1 - Roupas masculina	-4,82	10,50	16,55	1,80	0,02
Item 4.1.2 - Roupas feminina	-6,85	9,50	12,92	0,00	0,00
Item 4.1.3 - Roupas infantil	-9,47	13,14	8,85	5,07	0,05
Subgrupo 4.2 - Calçados e Acessórios	1,02	4,41	5,59	0,60	0,01
Item 4.2.1 - Calçados e acessórios	1,02	4,41	5,59	0,60	0,01
Subgrupo 4.3 - Joias e bijuterias	-0,48	-2,49	1,05	0,55	0,00
Item 4.3.1 - Joias e bijuterias	-0,48	-2,49	1,05	0,55	0,00
Subgrupo 4.4 - Tecidos e armarinho	-11,00	18,88	-0,65	-2,35	0,00
Item 4.4.1 - Tecidos e armarinho	-11,00	18,88	-0,65	-2,35	0,00
Grupo 5 - Transportes	-0,36	18,79	-2,85	2,78	0,51
Subgrupo 5.1 - Transportes	-0,36	18,79	-2,85	2,78	0,51
Item 5.1.1 - Transporte público	0,33	2,45	6,69	-0,84	-0,03
Item 5.1.2 - Veículo próprio	2,81	13,82	9,76	3,15	0,30
Item 5.1.3 - Combustíveis (veículos)	-6,45	48,94	-28,85	4,69	0,24

Níveis	Variação acumulada (%)				(conclusão)
	2020	2021	2022	2023	Impactos ¹ (p.p.) 2023
Grupo 6 - Saúde e cuidados pessoais	1,95	2,51	8,49	2,41	0,31
Subgrupo 6.1 - Produtos farmacêuticos e óticos	2,29	2,42	9,47	4,54	0,17
Item 6.1.1 - Produtos farmacêuticos	2,42	2,43	9,64	5,22	0,18
Item 6.1.2 - Produtos Óticos	-3,20	2,02	1,83	-6,05	-0,01
Subgrupo 6.2 - Serviços de saúde	2,59	2,71	8,19	0,19	0,01
Item 6.2.1 - Serviços médicos e dentários	1,59	4,70	9,51	-6,80	-0,08
Item 6.2.2 - Serviços laboratoriais e hospitalares	4,51	1,03	8,88	-4,82	-0,03
Item 6.2.3 - Plano de saúde	2,39	2,15	6,99	6,36	0,12
Subgrupo 6.3 - Cuidados pessoais	0,91	2,42	7,66	2,43	0,14
Item 6.3.1 - Higiene pessoal	0,91	2,42	7,66	2,43	0,14
Grupo 7 - Despesas pessoais	2,19	4,55	6,13	2,80	0,22
Subgrupo 7.1 - Serviços pessoais	3,05	3,87	5,82	2,16	0,09
Item 7.1.1 - Serviços pessoais	3,05	3,87	5,82	2,16	0,09
Subgrupo 7.2 - Recreação e fumo	1,18	5,37	6,49	3,62	0,12
Item 7.2.1 - Recreação	2,77	4,86	5,64	4,31	0,12
Item 7.2.2 - Fumo	-2,55	6,82	6,77	0,00	0,00
Grupo 8 - Educação	2,87	1,08	2,14	6,36	0,23
Subgrupo 8.1 - Cursos, leitura e papelaria	2,87	1,08	2,14	6,36	0,23
Item 8.1.1 - Cursos Regulares	3,40	-1,10	-3,27	6,02	0,13
Item 8.1.2 - Leitura	4,91	12,02	10,28	-0,05	0,00
Item 8.1.3 - Papelaria	-1,55	1,03	14,23	10,89	0,04
Item 8.1.4 - Cursos Diversos	3,45	0,04	1,56	9,59	0,06
Grupo 9 - Comunicação	-1,60	1,60	-3,53	-0,01	0,00
Subgrupo 9.1 - Comunicação	-1,60	1,60	-3,53	-0,01	0,00
Item 9.1.1 - Comunicação	-1,60	1,60	-3,53	-0,01	0,00

Fonte: CEPES, Pesquisa Mensal de Preços, 2020-2023. Elaboração CEPES/IERI/UFU.

(1) Impactos de cada Item/Subgrupo/Grupo no IPC-CEPES no ano de 2023.

COMPARAÇÃO: IPC-CEPES, INPC e IPCA

Gráfico 12. IPC-CEPES, INPC e IPCA: variação mensal (%)

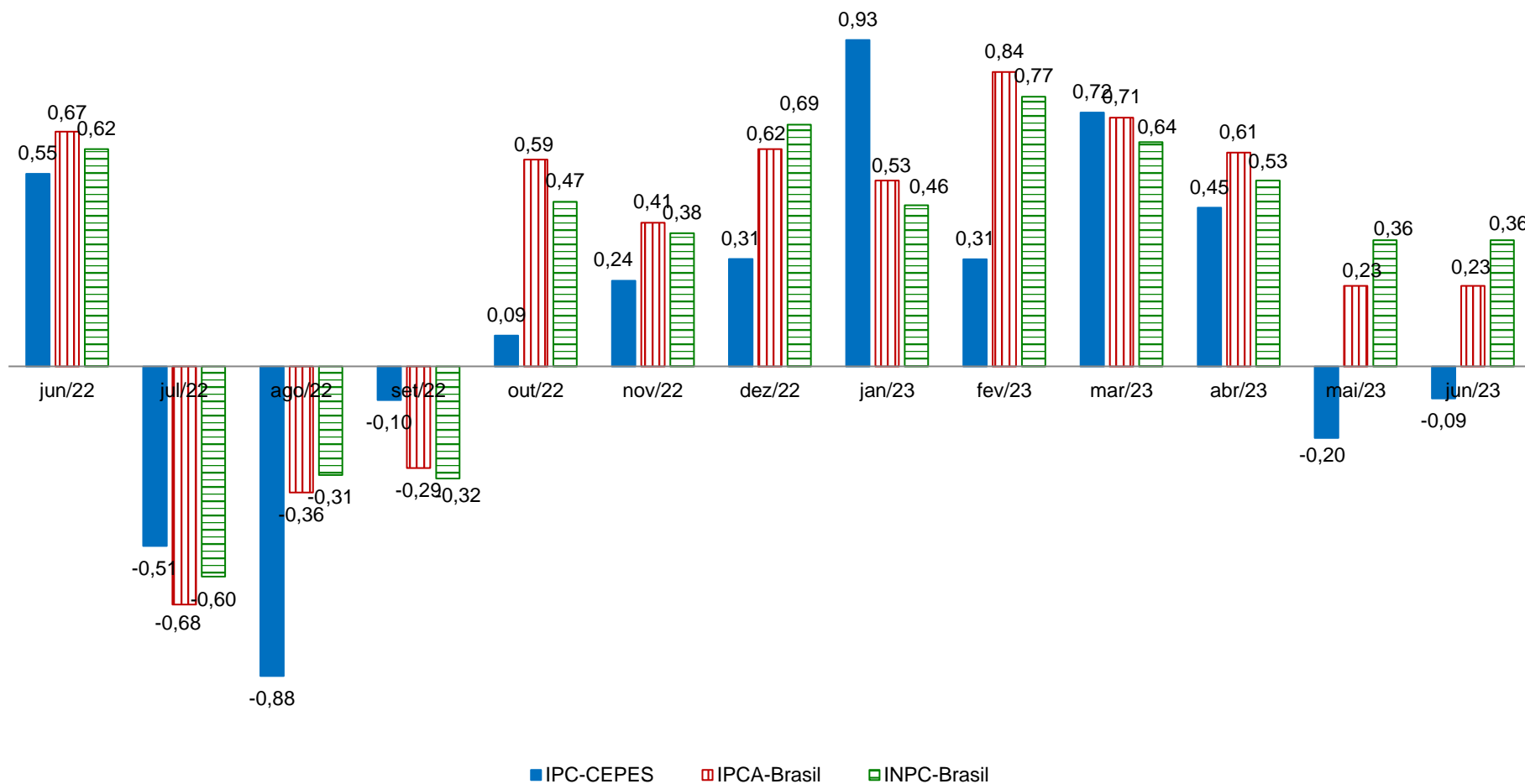

Fontes: Para IPC-CEPES de Uberlândia-MG: CEPES, Pesquisa Mensal de Preços, 2022-2023. Elaboração CEPES/IERI/UFU. Para as informações do INPC-Brasil e IPCA-Brasil: IBGE, Sistema Nacional de Preços ao Consumidor, 2023. Adaptação CEPES/IERI/UFU.

Gráfico 13. IPC-CEPES, IPCA e INPC: variação acumulada (%) no ano de 2023

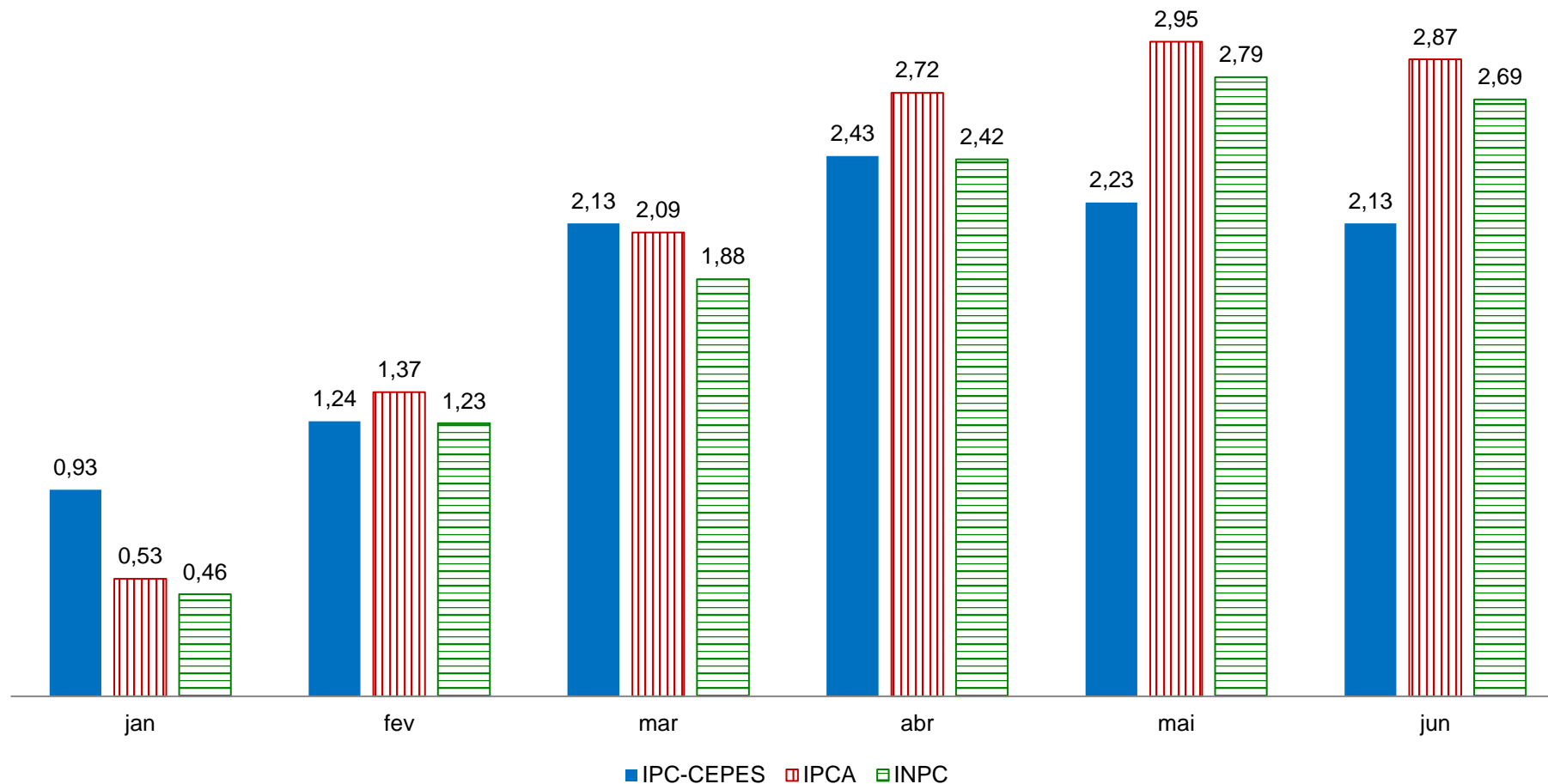

Fontes: Para IPC-CEPES de Uberlândia-MG: CEPES, Pesquisa Mensal de Preços, 2023. Elaboração CEPES/IERI/UFU. Para as informações do IPCA e INPC: IBGE, Sistema Nacional de Preços ao Consumidor, 2023. Adaptação CEPES/IERI/UFU.

Gráfico 14. Índices de preços ao consumidor de Uberlândia e das 16 cidades que compõem o INPC: variação acumulada no ano de 2023 e em 12 meses (%)

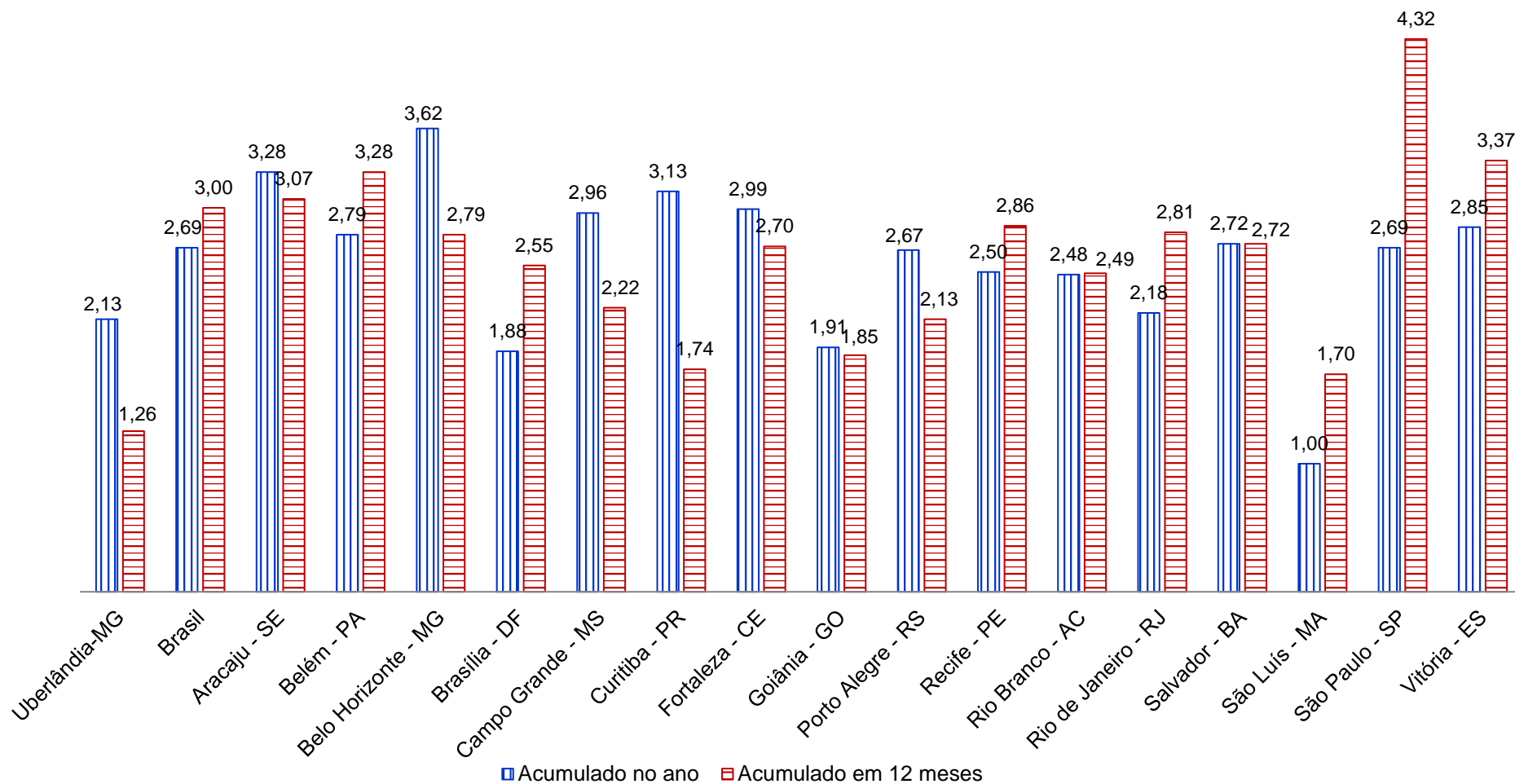

Fontes: Para IPC-CEPES de Uberlândia-MG: CEPES, Pesquisa Mensal de Preços, 2023. Elaboração CEPES/IERI/UFU. Para as demais localidades: IBGE, Sistema Nacional de Preços ao Consumidor, 2023. Adaptação CEPES/IERI/UFU.

Gráfico 15. Índices de preços ao consumidor de Uberlândia e das 16 cidades que compõem o IPCA: variação acumulada no ano de 2023 e em 12 meses (%)

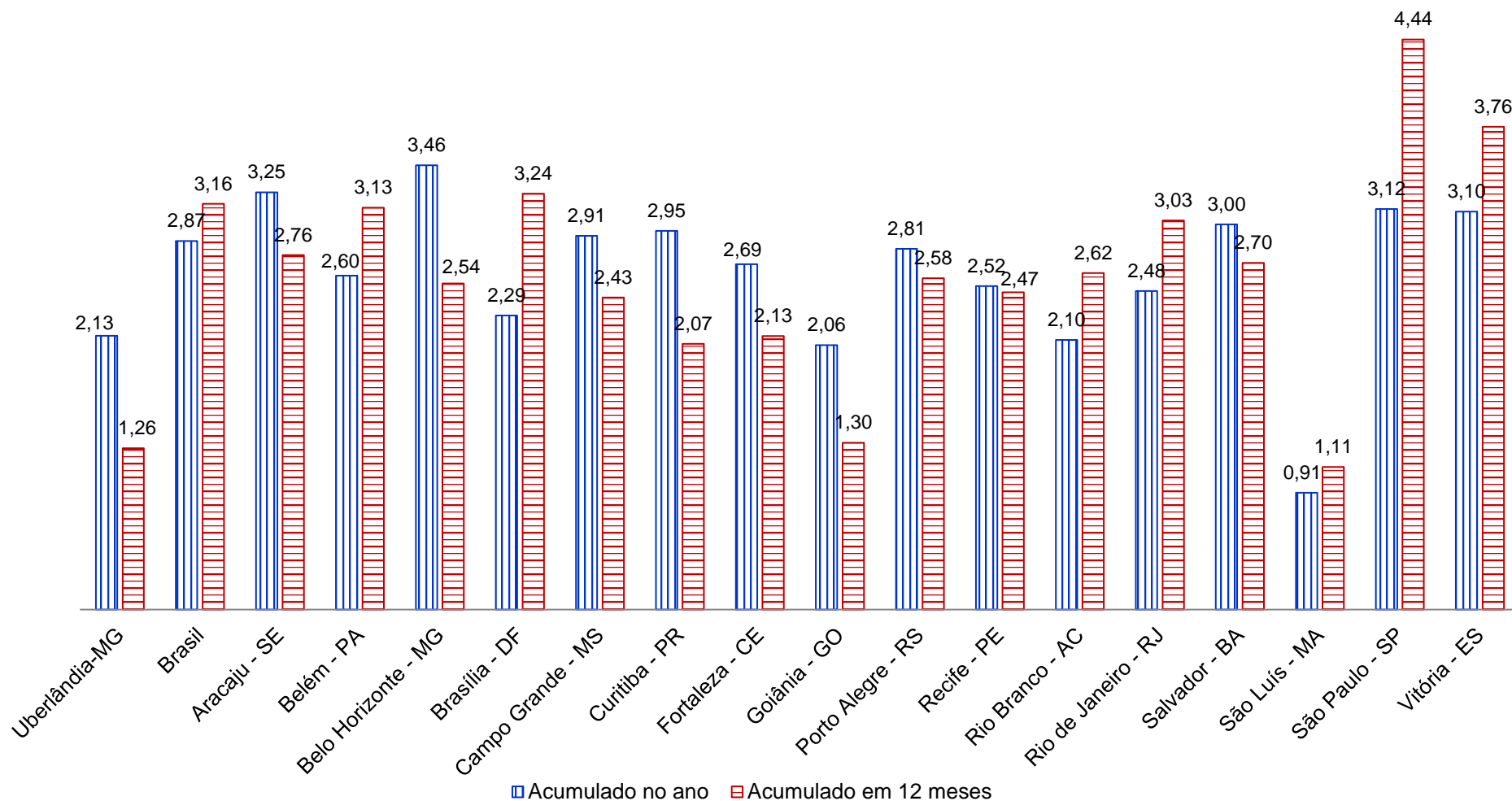

Fontes: Para IPC-CEPES de Uberlândia-MG: CEPES, Pesquisa Mensal de Preços, 2023. Elaboração CEPES/IERI/UFU. Para as demais localidades: IBGE, Sistema Nacional de Preços ao Consumidor, 2023. Adaptação CEPES/IERI/UFU.

Gráfico 16. IPC-CEPES, IPCA e INPC: variação acumulada (%) em 12 meses



Fontes: Para IPC-CEPES de Uberlândia-MG: CEPES, Pesquisa Mensal de Preços, 2021-2023. Elaboração CEPES/IERI/UFU. Para as informações do IPCA e INPC: IBGE, Sistema Nacional de Preços ao Consumidor, 2023. Adaptação CEPES/IERI/UFU.

DESCRIÇÃO

O boletim do IPC-CEPES é uma publicação mensal do CEPES por meio do Observatório de Preços e visa acompanhar a variação de preços de um conjunto de bens e serviços consumidos pela população de Uberlândia.

Para o cálculo do índice de cada mês são comparados preços vigentes e coletados nos 30 (trinta) dias do período de referência com os 30 (trinta) do período base. A metodologia de elaboração do índice está disponível do site do CEPES².

Os 228 subitens que compõem a estrutura da cesta de consumo do IPC-CEPES são coletados mensalmente em mais de 500 informantes/estabelecimentos em Uberlândia, aos quais o CEPES agradece a atenção e colaboração, essenciais para a existência do Índice de Preços ao Consumidor de Uberlândia.

O IPC-CEPES é calculado pelo CEPES desde 1979 e se refere às famílias com rendimento monetário de 01 a 05 salários mínimos, cuja pessoa de referência é assalariada, abrangendo a cidade de Uberlândia-MG. O IPC-CEPES adota a metodologia do Sistema Nacional de Índice de Preços (SNIPC) do Instituto Brasileiro de Geografia e Estatística (IBGE) e as informações para o cálculo do índice são advindas da Pesquisa Mensal de Preços elaborada e coordenada pela equipe técnica do CEPES, órgão vinculado ao Instituto de Economia e Relações Internacionais (IERI) da Universidade Federal de Uberlândia (UFU).

² Disponível em: <<http://www.ieri.ufu.br/cepes/metodologia>>.

REFERÊNCIAS

CEPES - Centro de Estudos, Pesquisas e Projetos Econômico-sociais. Índice de Preços ao Consumidor. *Base de dados de 2000-2023*. 2023. Disponível em: <<http://www.ieri.ufu.br/cepes/metadados>>.

_____. Índice de Preços ao Consumidor. *Base de dados de 2023*. 2023. Disponível em: <<http://www.ieri.ufu.br/cepes/metadados>>.

_____. *Guia Metodológico do Índice de Preços ao Consumidor de Uberlândia – IPC-CEPES*. 2017. Disponível em: <http://www.ieri.ufu.br/system/files/conteudo/cepes_op_ipc_cepes_guia_metodologico_2017_03_0.pdf>.

IBGE - Instituto Brasileiro de Geografia e Estatística (IBGE). *Sistema Nacional de Índice de Preços ao Consumidor*. Base de dados de 2020-2023 disponibilizada no Sistema IBGE de Recuperação Automática - SIDRA. 2023. Disponível em: <<https://sidra.ibge.gov.br/pesquisa/snipc>>. Acesso em: julho de 2023.

_____. *Métodos de Cálculo*, Série Relatórios Metodológicos, 8ª edição, 2020. Disponível em: <<https://biblioteca.ibge.gov.br/index.php/biblioteca-catalogo?view=detalhes&id=2101767>>. Acesso em: fevereiro de 2023.



Universidade Federal
de Uberlândia

Valder Steffen Júnior
Reitor



Instituto de Economia e Relações Internacionais
Universidade Federal de Uberlândia

Haroldo Ramanzini Junior
Diretor



Centro de Estudos, Pesquisas e
Projetos Econômico-sociais

Henrique Daniel Leite Barros Pereira
Coordenador

BOLETIM DO ÍNDICE DE PREÇOS AO CONSUMIDOR DE UBERLÂNDIA

Edição Ano 44 – Nº 06 – junho de 2023
Publicado em julho de 2023



O boletim do índice de preços ao consumidor de Uberlândia é uma publicação mensal do CEPES por meio do Observatório de Preços.

Observatório de Preços

Economistas:

Carlos Henrique Cássia Fontes
Graciele de Fátima Sousa
Henrique Daniel Leite Barros Pereira

Apoio à Pesquisa:

Ana Marina Oliveira R. Santos
Fernando Pereira de Souza
Gilson Vital de Oliveira Souza
Ivanize Fonseca
Luti Hack Solazzi
Marco Túlio Rosa
Silnando Silvério Ferreira

Colaboração ao Observatório:

Tecnologia da Informação:
Marden Ambrosio Fagundes

Estagiário:

Gabriel Peres da Silva

Av. João Naves de Ávila, 2121

Bloco 1J – Sala 129

Bairro Santa Mônica

Uberlândia – Minas Gerais

Fone: (34) 3239-4172

(34) 3239-4325

<http://www.ieri.ufu.br/cepes/precos>