



Instituto de Economia e Relações Internacionais
Universidade Federal de Uberlândia



BOLETIM IPC-CEPES

ÍNDICE DE PREÇOS AO CONSUMIDOR DE UBERLÂNDIA

Ano 45 – Nº 01 – Janeiro de 2024

BOLETIM DO ÍNDICE DE PREÇOS AO CONSUMIDOR DE UBERLÂNDIA (IPC-CEPES)
JANEIRO DE 2024

- **Variação mensal do IPC-CEPES:**
 - **Janeiro/2024: 0,87%**
 - Dezembro/2023: 0,68%
 - Janeiro/2023: 0,93%
- **Variação acumulada no ano (2024): 0,87%**
- **Variação acumulada em 12 meses do IPC-CEPES: 4,09%**

- **Na comparação com dezembro de 2023, 07 (sete) grupos apresentaram alta nos preços (Tabelas 1, 2, 3 e 4):**
 - Grupo 1 - Alimentação e bebidas (variação de 1,61% e impacto de 0,40 p.p. no IPC-CEPES): destaque para o item “Tubérculos, raízes e legumes” (variação de 15,82% e impacto de 0,26 p.p. no índice) e para o item “Frutas” (variação de 7,37% e impacto de 0,13 p.p. no índice).
 - Grupo 5 - Transportes (variação de 0,94% e impacto de 0,18 p.p. no IPC-CEPES): o resultado do grupo está relacionado com o comportamento do item “Transporte público” (variação de 1,69% e impacto de 0,06 p.p. no índice).
 - Grupo 8 - Educação (variação de 4,27% e impacto de 0,16 p.p. no IPC-CEPES): o item “Cursos Regulares” (variação de 4,13% e impacto de 0,09 p.p. no índice) apresentou o maior impacto no grupo.
 - Grupo 7 - Despesas pessoais (variação de 1,52% e impacto de 0,12 p.p. no IPC-CEPES): destaque para o item “Recreação” (variação de 3,39% e impacto de 0,10 p.p. no índice).

- Grupo 9 - Comunicação (variação de 1,31 % e impacto de 0,07 p.p. no IPC-CEPES): menciona-se o subitem “Acesso à internet” (variação de 8,94% e impacto de 0,07 p.p. no índice).
 - Grupo 6 - Saúde e cuidados pessoais (variação de 0,24% e impacto de 0,03 p.p. no IPC-CEPES): as maiores altas de preços foram registradas no item “Serviços médicos e dentários” (variação de 1,37% e impacto de 0,02 p.p. no índice) e no item “Plano de Saúde” (variação de 0,77% e impacto de 0,02 p.p. no índice).
 - Grupo 4 - Vestuário: (variação de 0,01% e impacto de 0,001 p.p. no IPC-CEPES): o item “Roupa masculina” (variação de 3,01% e impacto de 0,04 p.p. no índice) apresentou a maior elevação de preços no grupo.
- **O movimento de recuo/redução nos preços foi registrado em 02 (dois) grupos em comparação com dezembro de 2023 (Tabelas 1, 2, 3 e 4):**
 - Grupo 2 - Habitação (variação de -0,49% e impacto de -0,08 p.p. no IPC-CEPES): o resultado do grupo foi influenciado, principalmente, pelo comportamento do item “Aluguel e taxas” (variação de -0,34% e impacto de -0,03 p.p. no índice) e pelo item “Combustíveis (domésticos)” (variação de -1,86% e impacto de -0,03 p.p. no índice).
 - Grupo 3 - Artigos de residência (variação de -0,14% e impacto de -0,01 p.p. no IPC-CEPES): destaque para o item “Mobiliário” (variação de -1,67% e impacto de -0,03 p.p. no índice).

Gráfico 1. IPC-CEPES: variação mensal (janeiro/2023 a janeiro/2024) e variação acumulada no ano de 2024 (%)

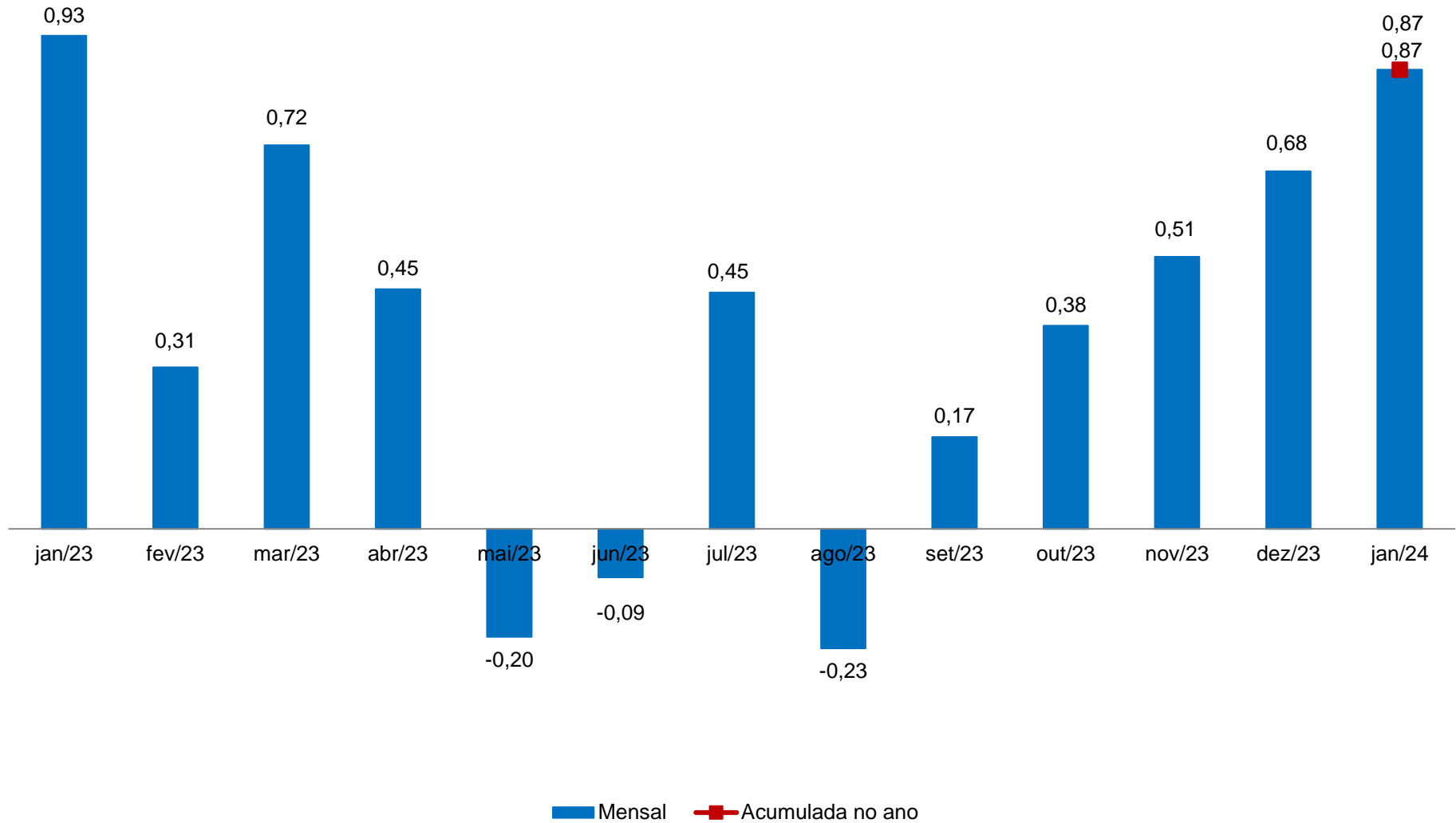

Fonte: CEPES, Pesquisa Mensal de Preços, 2023-2024. Elaboração CEPES/IERI/UFU.

Gráfico 2. IPC-CEPES: variação mensal (%) – 2022-2024



Fonte: CEPES, Pesquisa Mensal de Preços, 2022-2024. Elaboração CEPES/IERI/UFU.

Gráfico 3. IPC-CEPES: variação mensal (%) para janeiro – 2007-2024

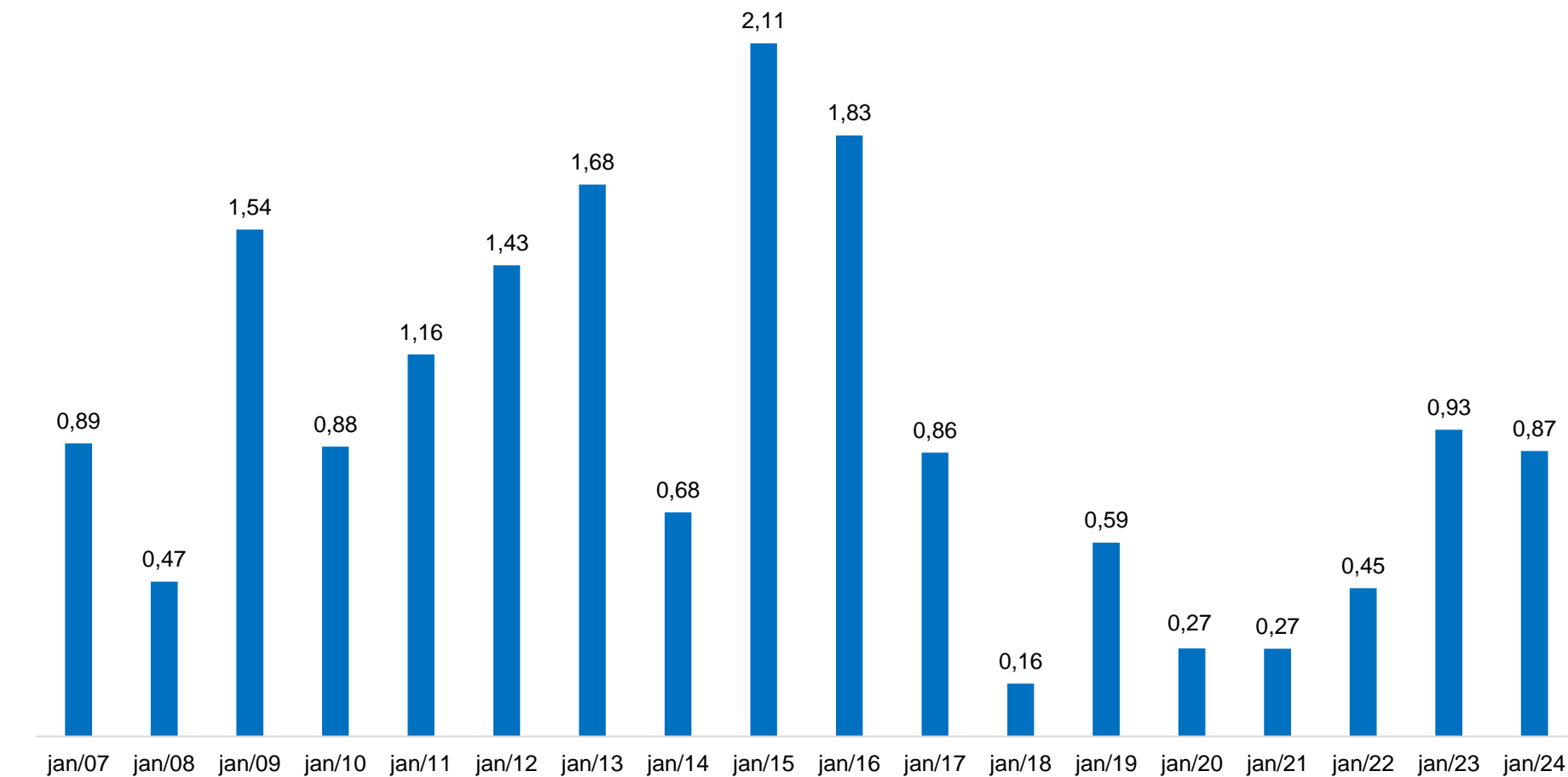

Fonte: CEPES, Pesquisa Mensal de Preços, 2007-2024. Elaboração CEPES/IERI/UFU.

Tabela 1. IPC-CEPES: variação mensal, peso e impactos dos grupos que compõem o IPC-CEPES

GRUPOS	Janeiro/2024			Variação mensal (%)	
	Var. mensal (%)	Impactos (p.p) ⁽¹⁾	Peso	janeiro/2023	dezembro/2023
IPC-CEPES	0,87	0,87	100	0,93	0,68
Grupo 1 - Alimentação e bebidas	1,61	0,40	24,75	1,24	2,19
Grupo 2 - Habitação	-0,49	-0,08	16,23	-1,08	0,68
Grupo 3 - Artigos de residência	-0,14	-0,01	4,98	0,75	-0,09
Grupo 4 - Vestuário	0,01	0,00	5,70	1,16	0,10
Grupo 5 - Transportes	0,94	0,18	18,88	1,58	0,13
Grupo 6 - Saúde e cuidados pessoais	0,24	0,03	12,85	0,53	0,13
Grupo 7 - Despesas pessoais	1,52	0,12	7,79	1,43	-0,56
Grupo 8 - Educação	4,27	0,16	3,77	5,30	0,95
Grupo 9 - Comunicação	1,31	0,07	5,03	0,31	-0,03

Fonte: CEPES, Pesquisa Mensal de Preços, 2023-2024. Elaboração CEPES/IERI/UFU.

(1) Impactos de cada grupo no IPC-CEPES de janeiro/2024.

Tabela 2. Decomposição do IPC-CEPES mensal, por grupo, subgrupos e itens

Níveis	janeiro/2024			Variação mensal (%)		Variação acumulada (%)	
	Var. mensal (%)	Impactos (p.p) ⁽¹⁾	Peso	janeiro/2023	dezembro/2023	No ano	Em 12 meses
IPC-CEPES	0,87		100	0,93	0,68	0,87	4,09
Grupo 1 - Alimentação e bebidas	1,61	1,61	24,75	1,24	2,19	1,61	1,18
Subgrupo 1.1 - Alimentação no domicílio	1,91	1,52	19,69	1,16	2,49	1,91	0,06
Item 1.1.1 - Cereais, leguminosas e oleaginosas	4,81	0,25	1,27	4,75	7,06	4,81	21,05
Item 1.1.2 - Farinhas, féculas e massas	-0,68	-0,02	0,61	1,43	-0,91	-0,68	-3,07
Item 1.1.3 - Tubérculos, raízes e legumes	15,82	1,04	1,62	-0,31	17,45	15,82	16,75
Item 1.1.4 - Açúcares e derivados	-0,86	-0,03	0,94	0,28	0,92	-0,86	5,27
Item 1.1.5 - Hortaliças e verduras	2,14	0,02	0,27	0,57	3,83	2,14	14,82
Item 1.1.6 - Frutas	7,37	0,52	1,74	8,05	6,92	7,37	2,81
Item 1.1.7 - Carnes	-1,22	-0,15	3,07	-0,34	-0,70	-1,22	-9,13
Item 1.1.8 - Pescado	0,31	0,00	0,06	2,83	1,89	0,31	6,53
Item 1.1.9 - Carnes, peixes industrializados	-3,25	-0,08	0,65	-3,44	-1,82	-3,25	-8,10
Item 1.1.10 - Aves e ovos	-2,57	-0,15	1,47	-1,31	1,65	-2,57	-9,12
Item 1.1.11 - Leite e derivados	-0,54	-0,05	2,24	0,53	0,10	-0,54	-7,07
Item 1.1.12 - Panificados	0,89	0,10	2,78	2,23	0,18	0,89	3,72
Item 1.1.13 - Óleos e gorduras	3,20	0,06	0,50	-0,15	0,88	3,20	-15,14
Item 1.1.14 - Bebidas e infusões	0,17	0,01	1,76	1,09	1,32	0,17	1,34
Item 1.1.15 - Enlatados e conservas	0,82	0,01	0,18	3,46	-1,09	0,82	1,13
Item 1.1.16 - Sal e condimentos	-0,09	0,00	0,53	-0,50	0,86	-0,09	6,50
Subgrupo 1.2 - Alimentação fora do domicílio	0,46	0,09	5,06	1,55	1,03	0,46	5,85
Item 1.2.1 - Alimentação fora do domicílio	0,46	0,09	5,06	1,55	1,03	0,46	5,85

(continua)

(continuação)

Níveis	janeiro/2024			Variação mensal (%)		Variação acumulada (%)	
	Var. mensal (%)	Impactos (p.p) ⁽¹⁾	Peso	janeiro/2023	dezembro/2023	No ano	Em 12 meses
Grupo 2 - Habitação	-0,49	-0,49	16,23	-1,08	0,68	-0,49	9,14
Subgrupo 2.1 - Encargos e manutenção	-0,60	-0,37	9,88	-1,75	0,74	-0,60	8,01
Item 2.1.1 - Aluguel e taxas	-0,34	-0,17	8,15	-2,08	0,79	-0,34	10,24
Item 2.1.2 - Reparos	-0,81	-0,05	0,92	0,28	0,66	-0,81	-1,53
Item 2.1.3 - Artigos de limpeza	-2,97	-0,15	0,81	-0,97	0,31	-2,97	-1,47
Subgrupo 2.2 - Combustíveis domésticos e energia	-0,31	-0,12	6,35	0,00	0,58	-0,31	10,95
Item 2.2.1 - Combustíveis (domésticos)	-1,86	-0,21	1,80	-0,61	2,23	-1,86	-15,15
Item 2.2.2 - Energia elétrica residencial	0,31	0,09	4,55	0,35	-0,06	0,31	25,97
Grupo 3 - Artigos de residência	-0,14	-0,14	4,98	0,75	-0,09	-0,14	0,32
Subgrupo 3.1 - Móveis e utensílios	-1,01	-0,50	2,47	0,72	0,49	-1,01	1,63
Item 3.1.1 - Mobiliário	-1,67	-0,58	1,73	1,59	0,20	-1,67	2,74
Item 3.1.2 - Utensílios e enfeites	1,36	0,12	0,44	-1,56	-0,01	1,36	-5,31
Item 3.1.3 - Cama, mesa e banho	-0,64	-0,04	0,30	-0,42	2,91	-0,64	6,65
Subgrupo 3.2 - Aparelhos eletroeletrônicos	0,63	0,26	2,09	0,75	-1,14	0,63	-1,54
Item 3.2.1 - Eletrodomésticos e equipamentos	0,60	0,16	1,34	1,67	-0,66	0,60	0,59
Item 3.2.2 - TV, som e informática	0,68	0,10	0,75	-0,75	-1,98	0,68	-5,11
Subgrupo 3.3 - Consertos e manutenção	1,16	0,10	0,42	0,94	1,78	1,16	2,33
Item 3.3.1 - Consertos e manutenção	1,16	0,10	0,42	0,94	1,78	1,16	2,33
Grupo 4 - Vestuário	0,01	0,01	5,70	1,16	0,10	0,01	5,72
Subgrupo 4.1 - Roupas	-0,05	-0,03	3,87	1,15	1,76	-0,05	3,90
Item 4.1.1 - Roupas masculina	3,01	0,69	1,31	1,90	-0,91	3,01	4,63
Item 4.1.2 - Roupas feminina	-1,60	-0,44	1,55	1,72	2,45	-1,60	0,87
Item 4.1.3 - Roupas infantil	-1,64	-0,29	1,01	-0,79	4,34	-1,64	7,84
Subgrupo 4.2 - Calçados e Acessórios	0,24	0,06	1,56	1,23	-4,09	0,24	11,13
Item 4.2.1 - Calçados e acessórios	0,24	0,06	1,56	1,23	-4,09	0,24	11,13
Subgrupo 4.3 - Joias e bijuterias	-0,33	-0,01	0,23	1,81	1,87	-0,33	2,60
Item 4.3.1 - Joias e bijuterias	-0,33	-0,01	0,23	1,81	1,87	-0,33	2,60
Subgrupo 4.4 - Tecidos e armarinho	-1,42	-0,01	0,03	-4,16	2,34	-1,42	3,06
Item 4.4.1 - Tecidos e armarinho	-1,42	-0,01	0,03	-4,16	2,34	-1,42	3,06

Níveis	janeiro/2024			Variação mensal (%)		(conclusão) Variação acumulada (%)	
	Var. mensal (%)	Impactos (p.p) ⁽¹⁾	Peso	janeiro/2023	dezembro/2023	No ano	Em 12 meses
	Grupo 5 - Transportes	0,94	0,94	18,88	1,58	0,13	0,94
Subgrupo 5.1 - Transportes	0,94	0,94	18,88	1,58	0,13	0,94	5,67
Item 5.1.1 - Transporte público	1,69	0,33	3,65	1,91	-0,05	1,69	2,20
Item 5.1.2 - Veículo próprio	0,65	0,34	9,97	1,52	0,91	0,65	6,68
Item 5.1.3 - Combustíveis (veículos)	0,96	0,27	5,27	1,46	-1,20	0,96	6,29
Grupo 6 - Saúde e cuidados pessoais	0,24	0,24	12,85	0,53	0,13	0,24	3,13
Subgrupo 6.1 - Produtos farmacêuticos e óticos	0,26	0,07	3,64	-0,38	-0,49	0,26	2,15
Item 6.1.1 - Produtos farmacêuticos	0,17	0,05	3,44	-0,44	-0,38	0,17	2,73
Item 6.1.2 - Produtos Óticos	1,69	0,03	0,20	0,58	-2,34	1,69	-6,90
Subgrupo 6.2 - Serviços de saúde	1,11	0,33	3,76	0,08	0,46	1,11	8,33
Item 6.2.1 - Serviços médicos e dentários	1,37	0,13	1,22	-1,94	0,00	1,37	8,12
Item 6.2.2 - Serviços laboratoriais e hospitalares	1,78	0,08	0,55	0,67	0,39	1,78	0,01
Item 6.2.3 - Plano de saúde	0,77	0,12	1,99	1,21	0,77	0,77	11,07
Subgrupo 6.3 - Cuidados pessoais	-0,37	-0,16	5,45	1,44	0,31	-0,37	0,40
Item 6.3.1 - Higiene pessoal	-0,37	-0,16	5,45	1,44	0,31	-0,37	0,40
Grupo 7 - Despesas pessoais	1,52	1,52	7,79	1,43	-0,56	1,52	5,50
Subgrupo 7.1 - Serviços pessoais	0,49	0,28	4,42	0,57	0,36	0,49	6,31
Item 7.1.1 - Serviços pessoais	0,49	0,28	4,42	0,57	0,36	0,49	6,31
Subgrupo 7.2 - Recreação e fumo	2,87	1,24	3,38	2,52	-1,72	2,87	4,50
Item 7.2.1 - Recreação	3,39	1,24	2,86	3,00	-2,03	3,39	5,36
Item 7.2.2 - Fumo	0,00	0,00	0,51	0,00	0,00	0,00	-0,23
Grupo 8 - Educação	4,27	4,27	3,77	5,30	0,95	4,27	6,64
Subgrupo 8.1 - Cursos, leitura e papelaria	4,27	4,27	3,77	5,30	0,95	4,27	6,64
Item 8.1.1 - Cursos Regulares	4,13	2,47	2,26	6,47	0,00	4,13	3,70
Item 8.1.2 - Leitura	-5,14	-0,63	0,47	6,01	4,38	-5,14	-4,28
Item 8.1.3 - Papelaria	-0,30	-0,03	0,39	1,99	-1,47	-0,30	6,64
Item 8.1.4 - Cursos Diversos	14,06	2,46	0,66	2,50	3,39	14,06	26,27
Grupo 9 - Comunicação	1,31	1,31	5,03	0,31	-0,03	1,31	-1,55
Subgrupo 9.1 - Comunicação	1,31	1,31	5,03	0,31	-0,03	1,31	-1,55
Item 9.1.1 - Comunicação	1,31	1,31	5,03	0,31	-0,03	1,31	-1,55

Fonte: CEPES, Pesquisa Mensal de Preços, 2022-2023. Elaboração CEPES/IERI/UFU.

(1) Impactos de cada Item/Subgrupo na variação do seu respectivo Grupo.

Tabela 3. IPC-CEPES – janeiro de 2024: maiores contribuições positivas e negativas (itens)

Principais contribuições positivas (aumento de preços)			Principais contribuições negativas (redução de preços)		
Item	Varição mensal (%)	Impacto (p.p.) ⁽¹⁾	Item	Varição mensal (%)	Impacto (p.p.) ⁽¹⁾
1.1.03 - Tubérculos, raízes e legumes	15,82	0,26	1.1.10 - Aves e ovos	-2,57	-0,04
1.1.06 - Frutas	7,37	0,13	1.1.07 - Carnes	-1,22	-0,04
7.2.01 - Recreação	3,39	0,10	2.2.01 - Combustíveis (domésticos)	-1,86	-0,03
8.1.01 - Cursos Regulares	4,13	0,09	3.1.01 - Mobiliário	-1,67	-0,03
8.1.04 - Cursos Diversos	14,06	0,09	2.1.01 - Aluguel e taxas	-0,34	-0,03
9.1.01 - Comunicação	1,31	0,07	4.1.02 - Roupas femininas	-1,60	-0,02
5.1.02 - Veículo próprio	0,65	0,06	2.1.03 - Artigos de limpeza	-2,97	-0,02
5.1.01 - Transporte público	1,69	0,06	8.1.02 - Leiteira	-5,14	-0,02
1.1.01 - Cereais, leguminosas e oleaginosas	4,81	0,06	1.1.09 - Carnes, peixes industrializados	-3,25	-0,02
5.1.03 - Combustíveis (veículos)	0,96	0,05	6.3.01 - Higiene pessoal	-0,37	-0,02

Fonte: CEPES, Pesquisa Mensal de Preços, 2023. Elaboração CEPES/IERI/UFU. (1) Impactos de cada Item no IPC-CEPES de janeiro/2024.

Tabela 4. IPC-CEPES – janeiro de 2024: maiores contribuições positivas e negativas (subitens)

Principais contribuições positivas (aumento de preços)			Principais contribuições negativas (redução de preços)		
Subitem	Varição mensal (%)	Impacto (p.p.) ⁽¹⁾	Subitem	Varição mensal (%)	Impacto (p.p.) ⁽¹⁾
1.1.03.1020 - BATATA-INGLESA	33,28	0,19	1.1.10.1117 - FRANGO EM PEDAÇOS	-5,79	-0,05
7.2.01.7046 - PACOTE TURÍSTICO	19,41	0,10	1.1.03.1022 - CEBOLA	-14,94	-0,04
5.1.01.5004 - PASSAGEM AÉREA	72,56	0,09	2.2.01.2029 - GÁS DE BOTIJÃO	-1,86	-0,03
1.1.03.1023 - CENOURA	77,92	0,09	6.3.01.6035 - PRODUTO PARA HIGIENE BUCAL	-6,89	-0,03
8.1.04.9028 - AUTOESCOLA	27,55	0,08	2.1.01.2001 - ALUGUEL RESIDENCIAL	-0,53	-0,03
9.1.01.9030 - ACESSO À INTERNET	8,94	0,07	6.1.01.6011 - GASTROPROTETOR	-20,06	-0,03
1.1.06.1062 - BANANA - PRATA	11,60	0,06	5.1.01.5002 - ÔNIBUS INTERMUNICIPAL	-5,05	-0,02
8.1.01.8001 - ENSINO FUNDAMENTAL	10,08	0,05	5.1.01.5005 - ÔNIBUS INTERESTADUAL	-17,00	-0,02
5.1.03.5022 - GASOLINA	0,98	0,05	1.1.09.1104 - LINGUIÇA	-5,38	-0,02
1.1.01.1001 - ARROZ	4,37	0,04	8.1.02.8018 - LIVRO DIDÁTICO	-5,52	-0,02

Fonte: CEPES, Pesquisa Mensal de Preços, 2023. Elaboração CEPES/IERI/UFU. (1) Impactos de cada Subitem no IPC-CEPES de janeiro/2024.

Gráfico 4. IPC-CEPES: variação mensal (%) dos subitens segundo a classificação dos bens em monitorados e livres¹ – 2022-2024

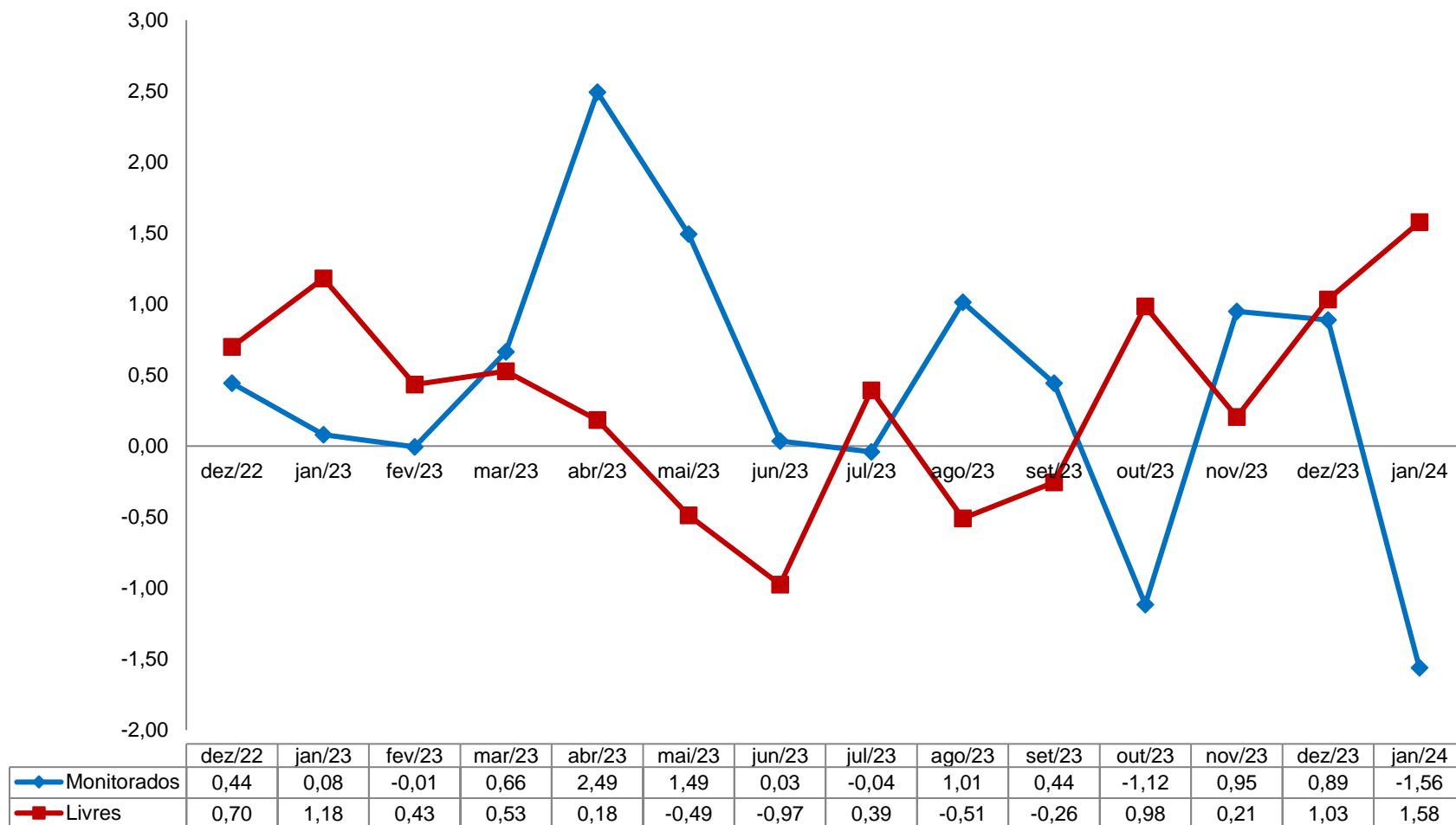

Fonte: CEPES, Pesquisa Mensal de Preços, 2022-2024. Elaboração CEPES/IERI/UFU.

¹ A classificação adotada no Boletim segue a classificação disponibilizada pela Secretária de Política Econômica do Ministério da Economia e está disponível no site oficial do CEPES: <<http://www.ieri.ufu.br/cepes/metodologia>>.

Gráfico 5. IPC-CEPES: variação mensal (%) dos subitens segundo a classificação dos bens em comercializáveis e não comercializáveis – 2022-2024

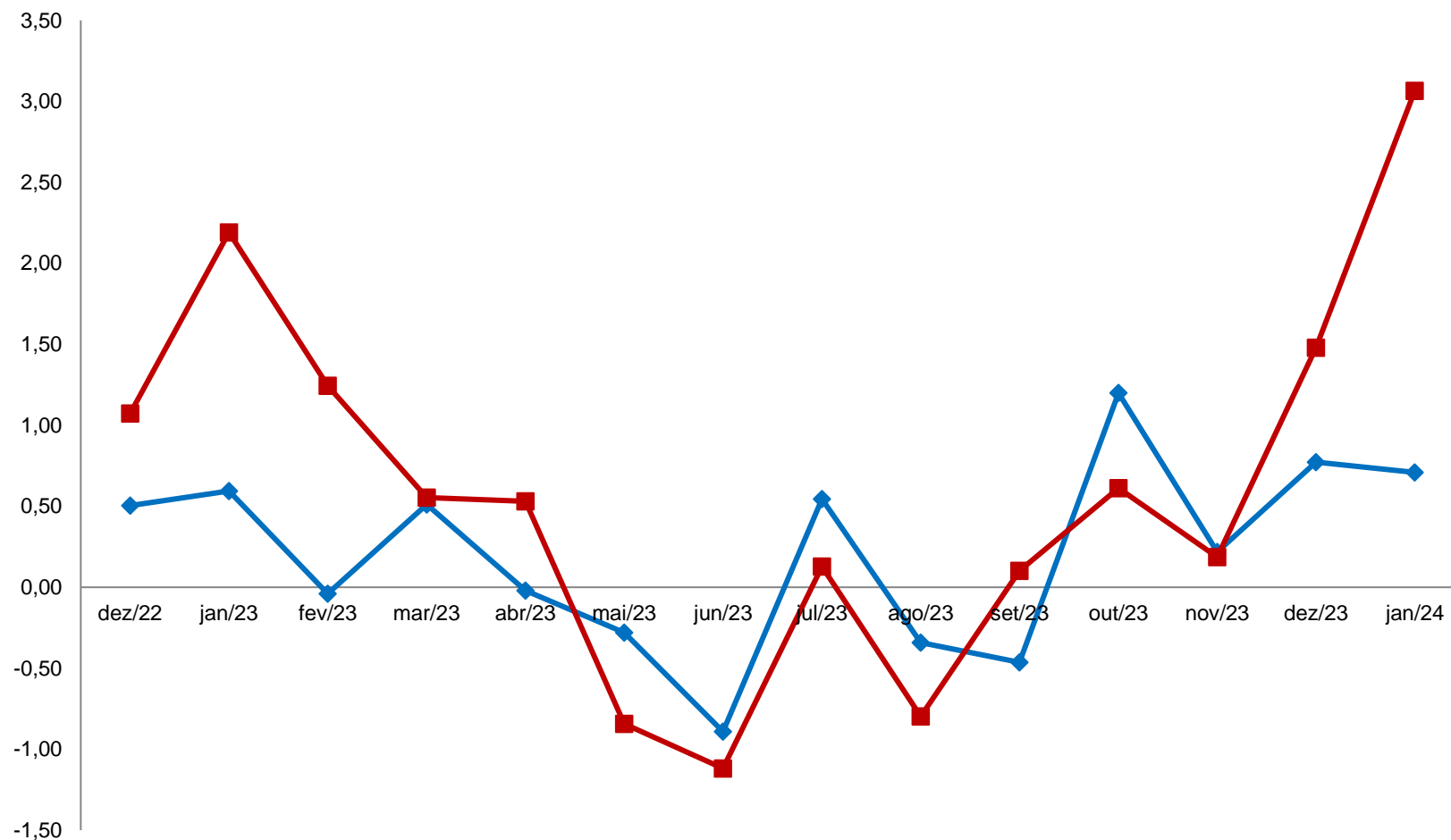

	dez/22	jan/23	fev/23	mar/23	abr/23	mai/23	jun/23	jul/23	ago/23	set/23	out/23	nov/23	dez/23	jan/24
Comercializáveis	0,50	0,59	-0,04	0,51	-0,02	-0,28	-0,89	0,55	-0,34	-0,46	1,20	0,22	0,77	0,71
Não Comercializáveis	1,07	2,19	1,24	0,55	0,53	-0,84	-1,12	0,13	-0,80	0,10	0,61	0,19	1,48	3,07

Fonte: CEPES, Pesquisa Mensal de Preços, 2022-2024. Elaboração CEPES/IERI/UFU.

Gráfico 6. IPC-CEPES: variação mensal (%) dos subitens segundo a classificação bens e serviços – 2022-2024

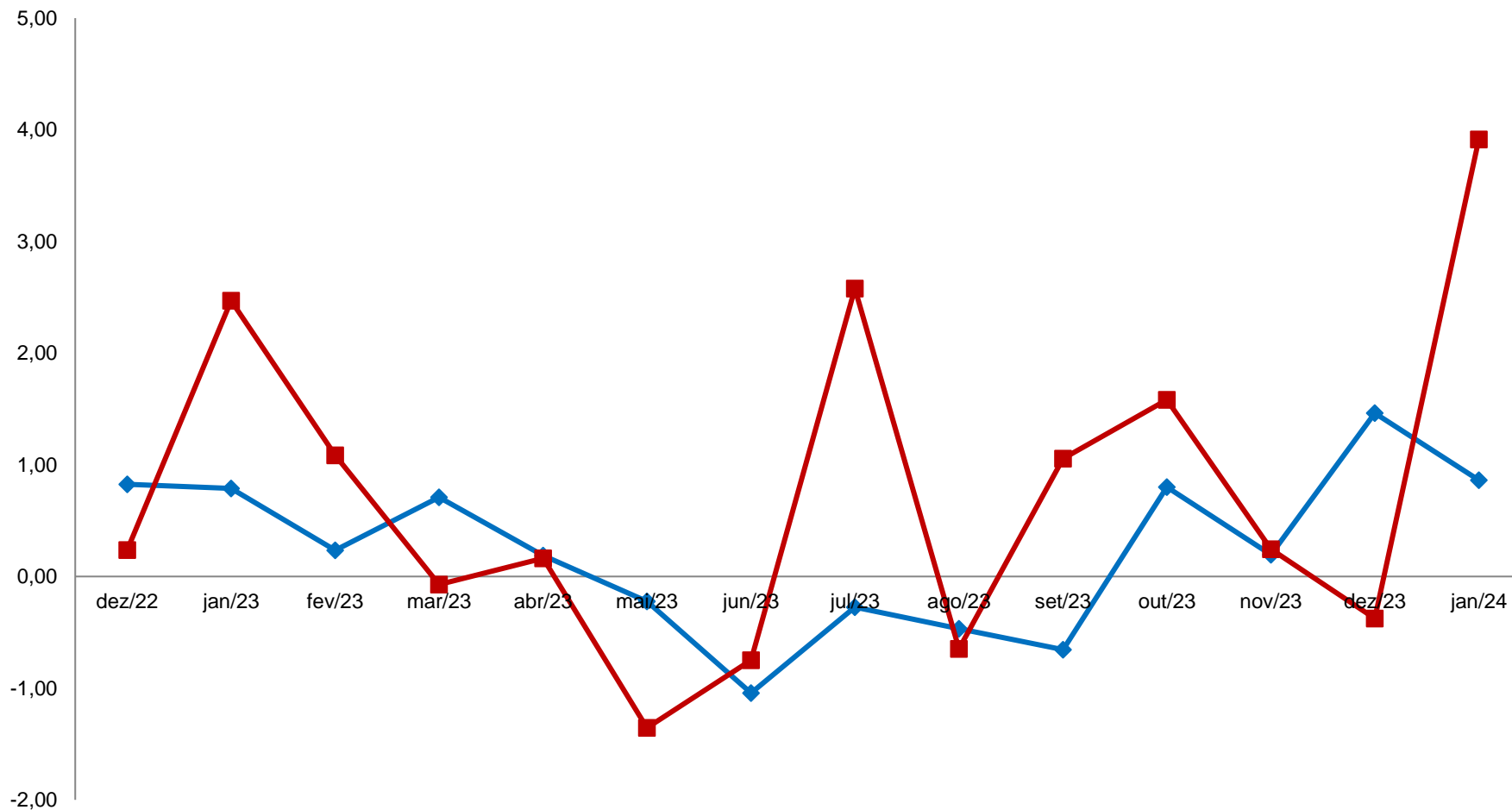

	dez/22	jan/23	fev/23	mar/23	abr/23	mai/23	jun/23	jul/23	ago/23	set/23	out/23	nov/23	dez/23	jan/24
—◆— Bens	0,82	0,79	0,23	0,71	0,19	-0,22	-1,04	-0,27	-0,47	-0,65	0,80	0,19	1,46	0,86
—■— Serviços	0,24	2,47	1,08	-0,07	0,16	-1,36	-0,75	2,58	-0,65	1,05	1,58	0,24	-0,37	3,91

Fonte: CEPES, Pesquisa Mensal de Preços, 2022-2024. Elaboração CEPES/IERI/UFU.

Gráfico 7. IPC-CEPES: variação mensal (%) dos subitens segundo a classificação dos bens livres em duráveis, semiduráveis e não duráveis – 2022-2024

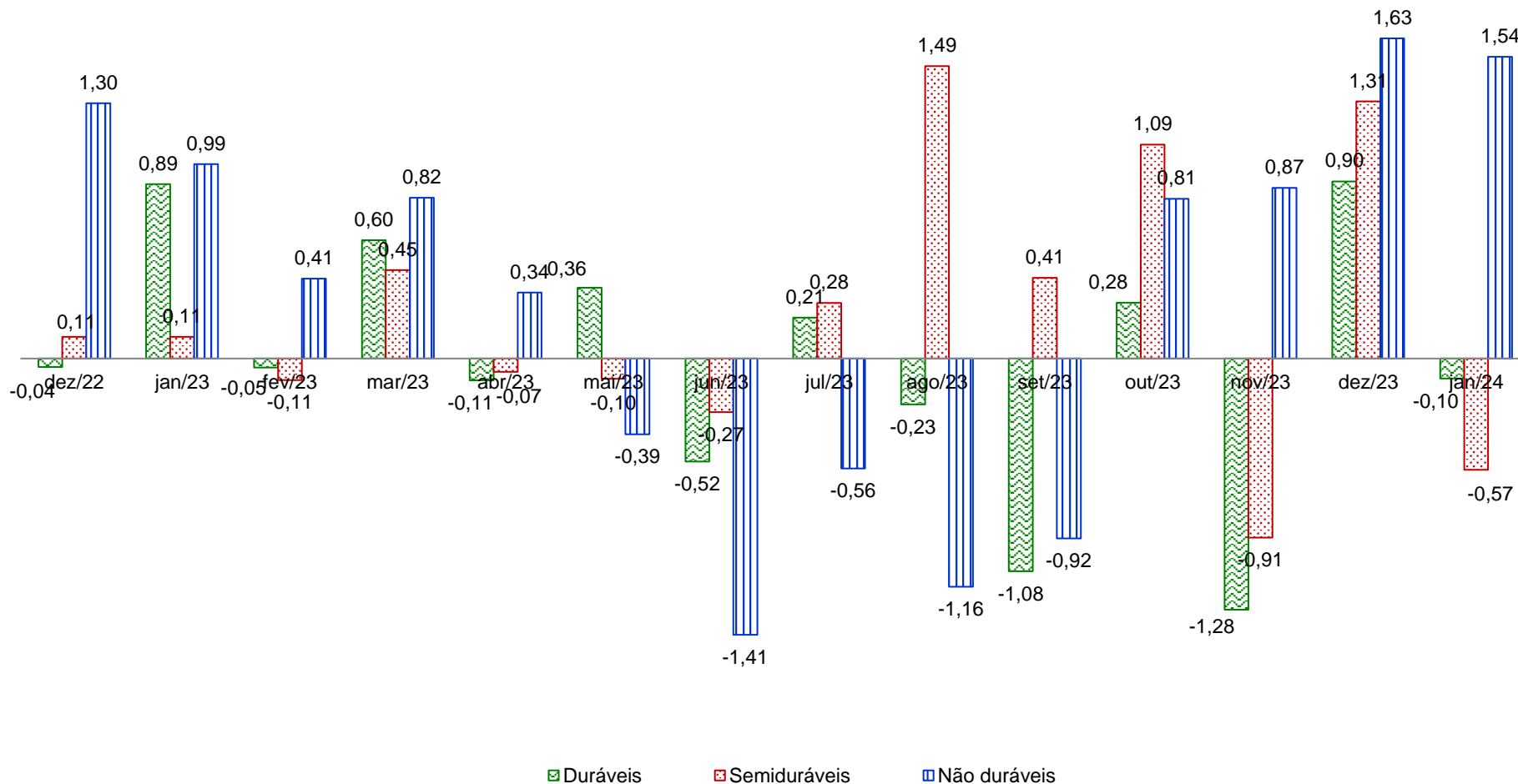

Fonte: CEPES, Pesquisa Mensal de Preços, 2022-2024. Elaboração CEPES/IERI/UFU.

Gráfico 8. Índice de difusão do IPC-CEPES (%) – 2022-2024

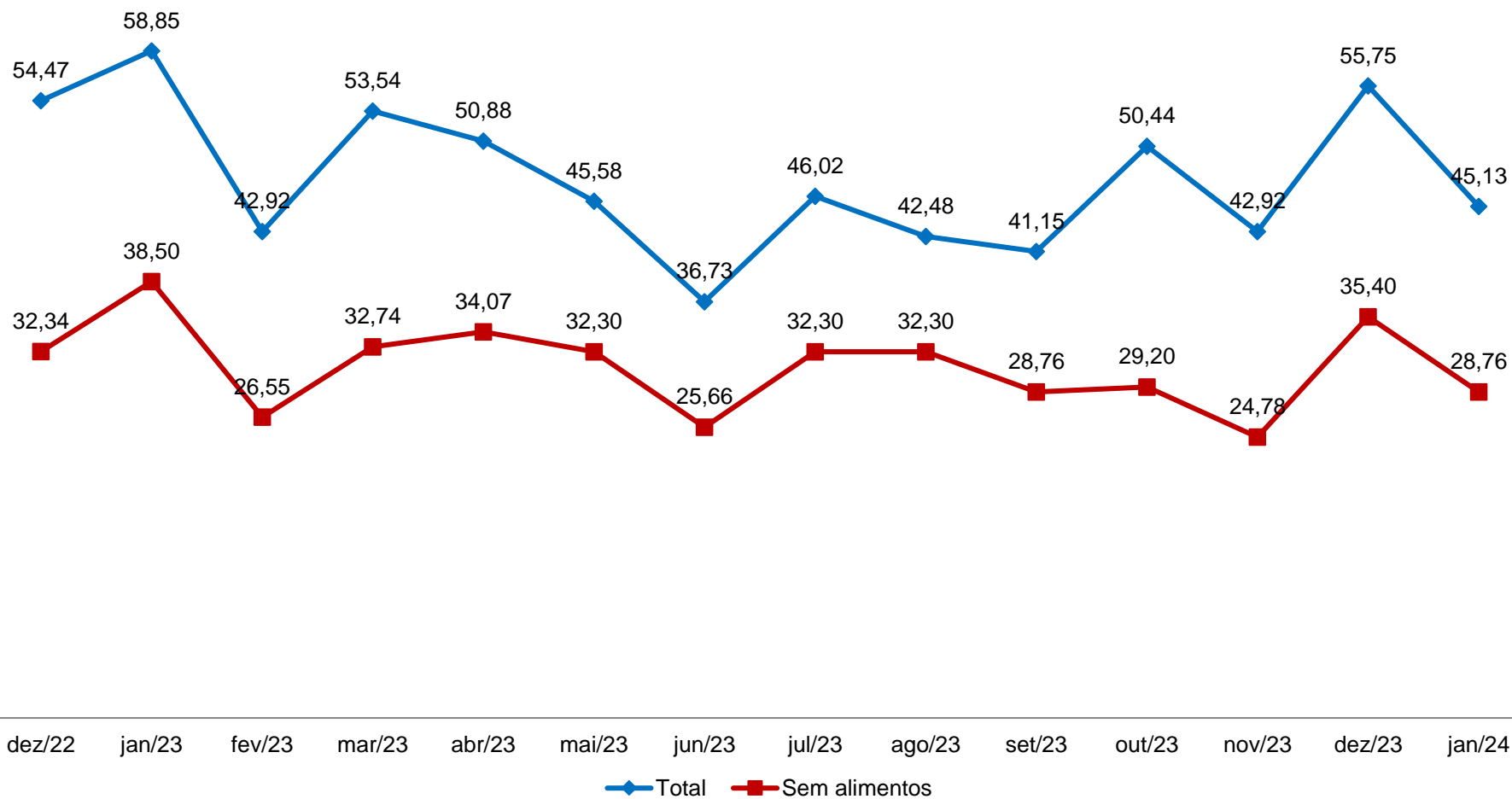

Fonte: CEPES, Pesquisa Mensal de Preços, 2022-2024. Elaboração CEPES/IERI/UFU.
Nota: Índice de Difusão mede a proporção dos subitens com variação positiva no IPC-CEPES.

VARIAÇÕES NO ANO E EM 12 MESES

Tabela 5. IPC-CEPES: variação acumulada (%) no ano (2021-2024) e impacto (p.p.) dos grupos no IPC-CEPES em 2024

GRUPOS	Variação acumulada (%)				Impacto (p.p.) 2024
	2021	2022	2023	2024	
IPC-CEPES	8,47	4,79	4,15	0,87	
Grupo 1 - Alimentação e bebidas	4,87	13,71	0,80	1,61	0,40
Grupo 2 - Habitação	10,90	-1,04	8,49	-0,49	-0,08
Grupo 3 - Artigos de residência	6,34	2,07	1,22	-0,14	-0,01
Grupo 4 - Vestuário	8,91	10,90	6,94	0,01	0,00
Grupo 5 - Transportes	18,79	-2,85	6,34	0,94	0,18
Grupo 6 - Saúde e cuidados pessoais	2,51	8,49	3,43	0,24	0,03
Grupo 7 - Despesas pessoais	4,55	6,13	5,41	1,52	0,12
Grupo 8 - Educação	1,08	2,14	7,69	4,27	0,16
Grupo 9 - Comunicação	1,60	-3,53	-2,52	1,31	0,07

Fonte: CEPES, Pesquisa Mensal de Preços, 2021-2024. Elaboração CEPES/IERI/UFU.

Gráfico 9. IPC-CEPES: variação acumulada (%) em 12 meses dos subitens segundo a classificação dos bens/serviços em monitorados e livres – 2022-2024

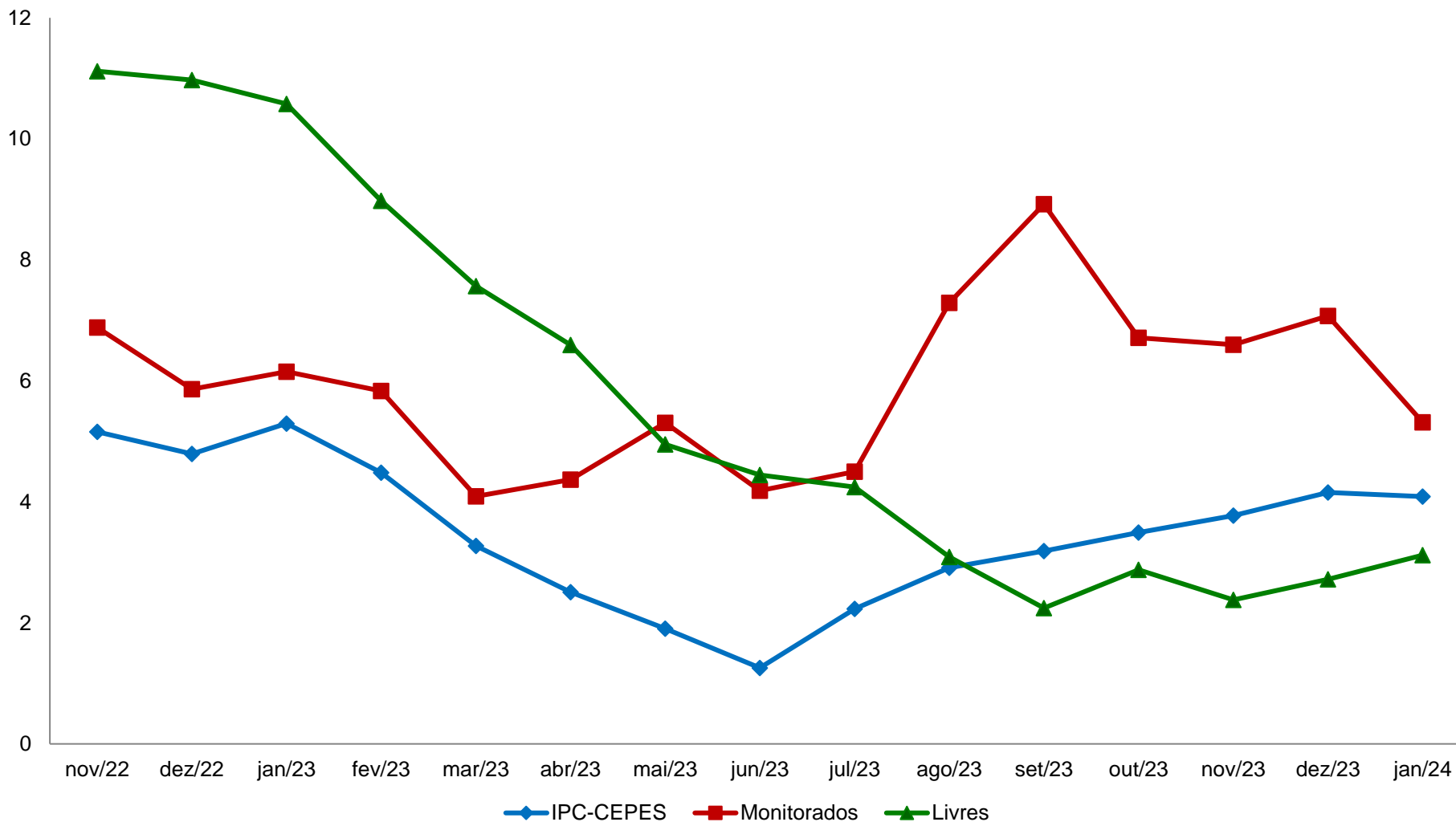

Fonte: CEPES, Pesquisa Mensal de Preços, 2022-2024. Elaboração CEPES/IERI/UFU.

Gráfico 10. IPC-CEPES: variação acumulada (%) em 12 meses dos subitens segundo a classificação dos bens comercializáveis e não comercializáveis – 2022-2024

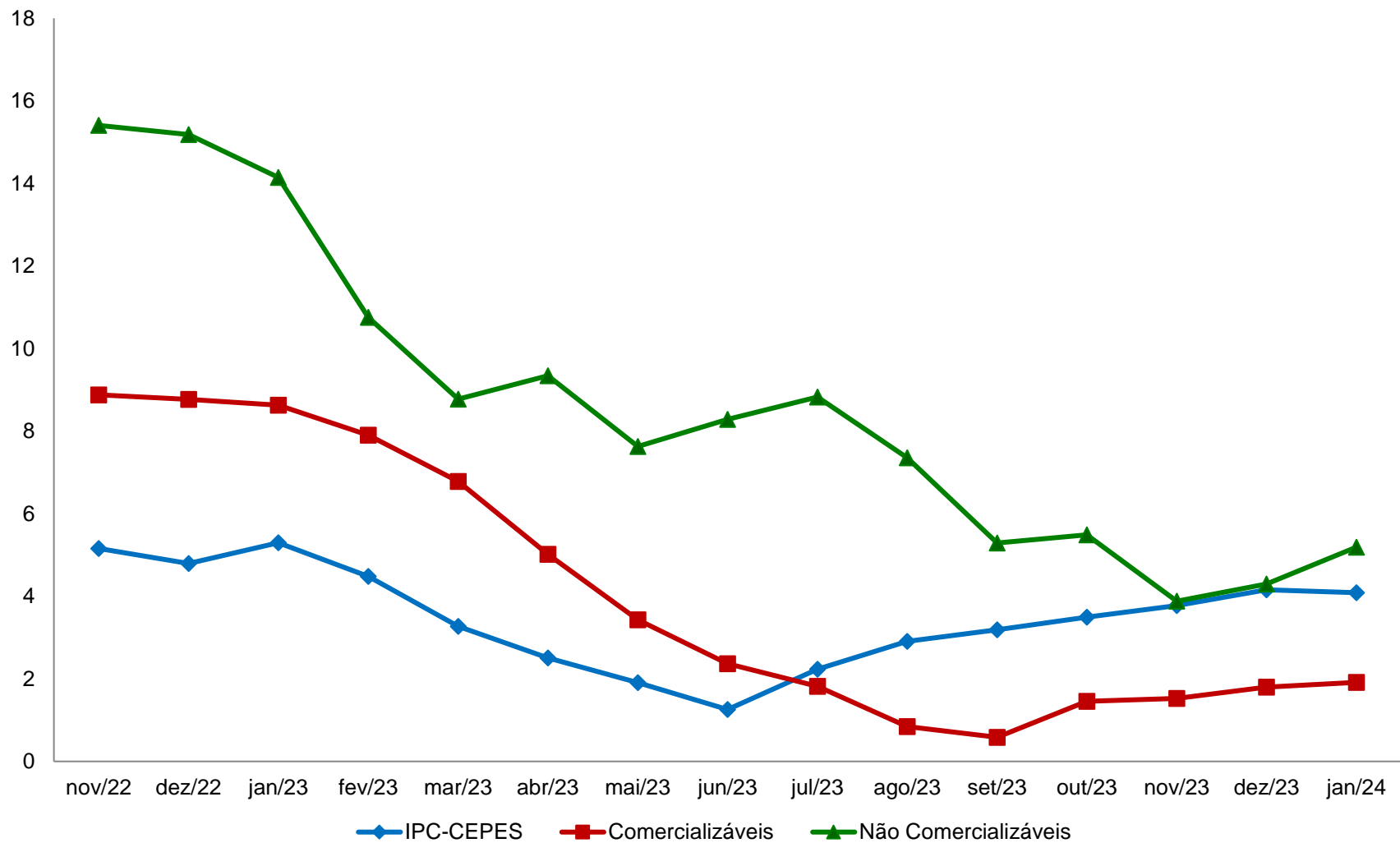

Fonte: CEPES, Pesquisa Mensal de Preços, 2022-2024. Elaboração CEPES/IERI/UFU.

Gráfico 11. IPC-CEPES: variação acumulada (%) em 12 meses dos subitens segundo a classificação dos bens livres/serviços em duráveis, não duráveis, semiduráveis e serviços – 2022-2024

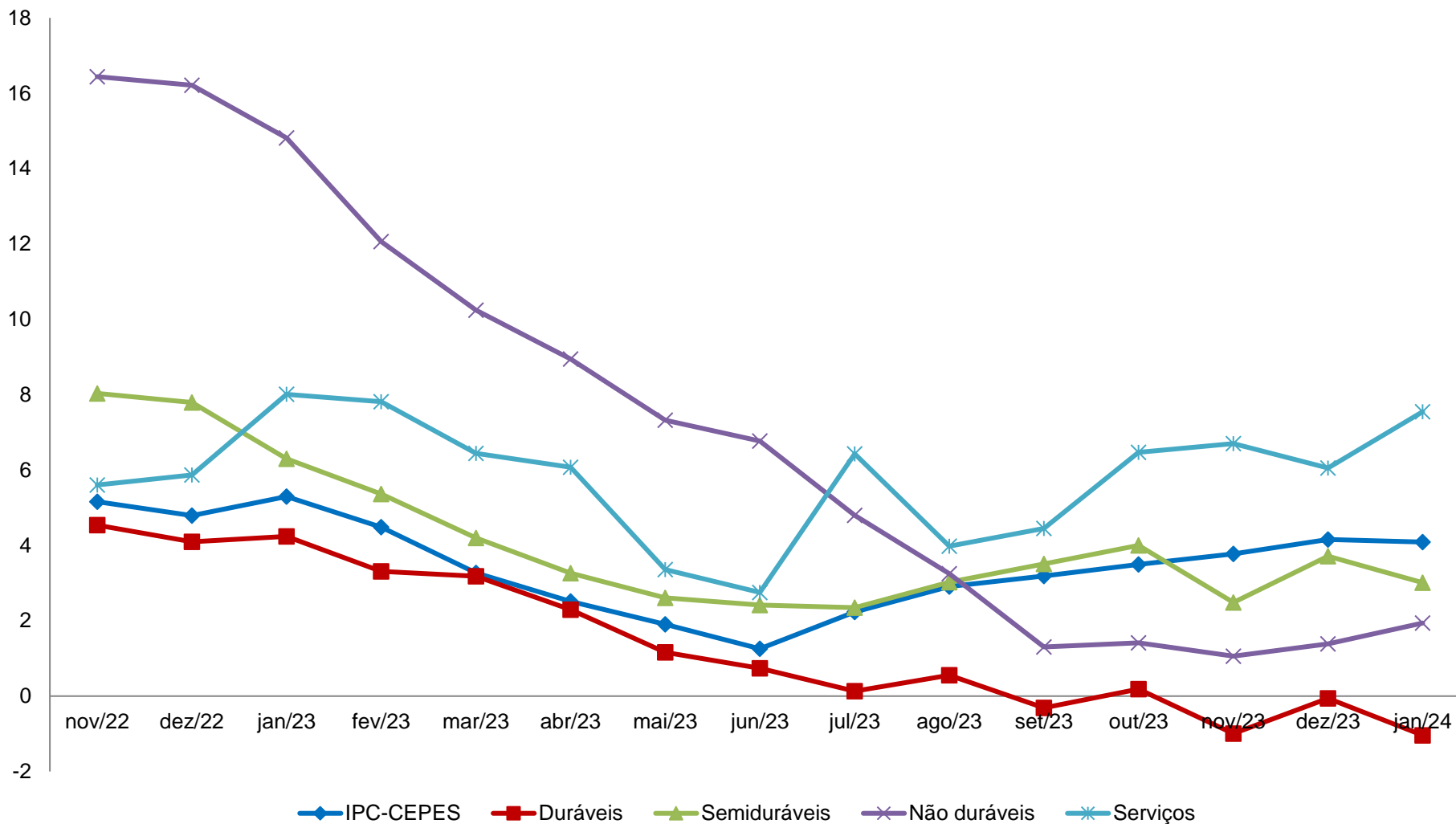

Fonte: CEPES, Pesquisa Mensal de Preços, 2022-2024. Elaboração CEPES/IERI/UFU.

Tabela 6. Variação acumulada (%) IPC-CEPES (2021-2024) e impacto (p.p.) de cada nível no IPC-CEPES em 2024

Níveis	Variação acumulada (%)				Impactos ¹ (p.p.) 2024
	2021	2022	2023	2024	
IPC-CEPES	8,47	4,79	4,15	0,87	
Grupo 1 - Alimentação e bebidas	4,87	13,71	0,80	1,61	0,40
Subgrupo 1.1 - Alimentação no domicílio	3,99	13,95	-0,67	1,91	0,38
Item 1.1.1 - Cereais, leguminosas e oleaginosas	-7,52	9,07	20,98	4,81	0,06
Item 1.1.2 - Farinhas, féculas e massas	3,23	15,52	-1,01	-0,68	0,00
Item 1.1.3 - Tubérculos, raízes e legumes	-16,42	61,80	0,48	15,82	0,26
Item 1.1.4 - Açúcares e derivados	6,42	14,00	6,48	-0,86	-0,01
Item 1.1.5 - Hortaliças e verduras	22,29	20,32	13,06	2,14	0,01
Item 1.1.6 - Frutas	4,52	27,30	3,47	7,37	0,13
Item 1.1.7 - Carnes	3,87	3,39	-8,33	-1,22	-0,04
Item 1.1.8 - Pescado	12,79	14,55	9,20	0,31	0,00
Item 1.1.9 - Carnes, peixes industrializados	6,11	-2,41	-8,27	-3,25	-0,02
Item 1.1.10 - Aves e ovos	14,44	5,40	-7,95	-2,57	-0,04
Item 1.1.11 - Leite e derivados	-0,03	27,40	-6,07	-0,54	-0,01
Item 1.1.12 - Panificados	2,86	23,70	5,10	0,89	0,02
Item 1.1.13 - Óleos e gorduras	11,65	-2,08	-17,90	3,20	0,02
Item 1.1.14 - Bebidas e infusões	16,59	9,38	2,27	0,17	0,00
Item 1.1.15 - Enlatados e conservas	11,85	13,39	3,78	0,82	0,00
Item 1.1.16 - Sal e condimentos	9,57	15,63	6,06	-0,09	0,00
Subgrupo 1.2 - Alimentação fora do domicílio	7,80	12,94	6,99	0,46	0,02
Item 1.2.1 - Alimentação fora do domicílio	7,80	12,94	6,99	0,46	0,02
Grupo 2 - Habitação	10,90	-1,04	8,49	-0,49	-0,08
Subgrupo 2.1 - Encargos e manutenção	6,12	13,58	6,76	-0,60	-0,06
Item 2.1.1 - Aluguel e taxas	6,68	12,87	8,31	-0,34	-0,03
Item 2.1.2 - Reparos	5,47	12,03	-0,44	-0,81	-0,01
Item 2.1.3 - Artigos de limpeza	4,92	24,51	0,56	-2,97	-0,02
Subgrupo 2.2 - Combustíveis domésticos e energia	19,07	-23,30	11,29	-0,31	-0,02
Item 2.2.1 - Combustíveis (domésticos)	35,06	-2,24	-14,07	-1,86	-0,03
Item 2.2.2 - Energia elétrica residencial	12,33	-33,98	26,02	0,31	0,01

(continua)

(continuação)

Níveis	Variação acumulada (%)				Impactos ¹ (p.p.) 2024
	2021	2022	2023	2024	
Grupo 3 - Artigos de residência	6,34	2,07	1,22	-0,14	-0,01
Subgrupo 3.1 - Móveis e utensílios	4,36	4,26	3,41	-1,01	-0,02
Item 3.1.1 - Mobiliário	3,54	7,58	6,15	-1,67	-0,03
Item 3.1.2 - Utensílios e enfeites	5,21	-1,96	-8,04	1,36	0,01
Item 3.1.3 - Cama, mesa e banho	6,50	-0,88	6,90	-0,64	0,00
Subgrupo 3.2 - Aparelhos eletroeletrônicos	6,73	2,51	-1,42	0,63	0,01
Item 3.2.1 - Eletrodomésticos e equipamentos	9,24	7,24	1,65	0,60	0,01
Item 3.2.2 - TV, som e informática	4,56	-1,76	-6,45	0,68	0,01
Subgrupo 3.3 - Consertos e manutenção	14,31	-14,26	2,11	1,16	0,00
Item 3.3.1 - Consertos e manutenção	14,31	-14,26	2,11	1,16	0,00
Grupo 4 - Vestuário	8,91	10,90	6,94	0,01	0,00
Subgrupo 4.1 - Roupas	10,74	13,39	5,14	-0,05	0,00
Item 4.1.1 - Roupas masculina	10,50	16,55	3,51	3,01	0,04
Item 4.1.2 - Roupas feminina	9,50	12,92	4,28	-1,60	-0,02
Item 4.1.3 - Roupas infantil	13,14	8,85	8,78	-1,64	-0,02
Subgrupo 4.2 - Calçados e Acessórios	4,41	5,59	12,22	0,24	0,00
Item 4.2.1 - Calçados e acessórios	4,41	5,59	12,22	0,24	0,00
Subgrupo 4.3 - Joias e bijuterias	-2,49	1,05	4,80	-0,33	0,00
Item 4.3.1 - Joias e bijuterias	-2,49	1,05	4,80	-0,33	0,00
Subgrupo 4.4 - Tecidos e armarinho	18,88	-0,65	0,19	-1,42	0,00
Item 4.4.1 - Tecidos e armarinho	18,88	-0,65	0,19	-1,42	0,00
Grupo 5 - Transportes	18,79	-2,85	6,34	0,94	0,18
Subgrupo 5.1 - Transportes	18,79	-2,85	6,34	0,94	0,18
Item 5.1.1 - Transporte público	2,45	6,69	2,41	1,69	0,06
Item 5.1.2 - Veículo próprio	13,82	9,76	7,60	0,65	0,06
Item 5.1.3 - Combustíveis (veículos)	48,94	-28,85	6,82	0,96	0,05

Níveis	Variação acumulada (%)				(conclusão)
	2021	2022	2023	2024	Impactos ¹ (p.p.) 2024
Grupo 6 - Saúde e cuidados pessoais	2,51	8,49	3,43	0,24	0,03
Subgrupo 6.1 - Produtos farmacêuticos e óticos	2,42	9,47	1,51	0,26	0,01
Item 6.1.1 - Produtos farmacêuticos	2,43	9,64	2,11	0,17	0,01
Item 6.1.2 - Produtos Óticos	2,02	1,83	-7,93	1,69	0,00
Subgrupo 6.2 - Serviços de saúde	2,71	8,19	7,22	1,11	0,04
Item 6.2.1 - Serviços médicos e dentários	4,70	9,51	4,59	1,37	0,02
Item 6.2.2 - Serviços laboratoriais e hospitalares	1,03	8,88	-1,07	1,78	0,01
Item 6.2.3 - Plano de saúde	2,15	6,99	11,55	0,77	0,02
Subgrupo 6.3 - Cuidados pessoais	2,42	7,66	2,22	-0,37	-0,02
Item 6.3.1 - Higiene pessoal	2,42	7,66	2,22	-0,37	-0,02
Grupo 7 - Despesas pessoais	4,55	6,13	5,41	1,52	0,12
Subgrupo 7.1 - Serviços pessoais	3,87	5,82	6,40	0,49	0,02
Item 7.1.1 - Serviços pessoais	3,87	5,82	6,40	0,49	0,02
Subgrupo 7.2 - Recreação e fumo	5,37	6,49	4,14	2,87	0,10
Item 7.2.1 - Recreação	4,86	5,64	4,97	3,39	0,10
Item 7.2.2 - Fumo	6,82	6,77	-0,23	0,00	0,00
Grupo 8 - Educação	1,08	2,14	7,69	4,27	0,16
Subgrupo 8.1 - Cursos, leitura e papelaria	1,08	2,14	7,69	4,27	0,16
Item 8.1.1 - Cursos Regulares	-1,10	-3,27	6,03	4,13	0,09
Item 8.1.2 - Leitura	12,02	10,28	6,98	-5,14	-0,02
Item 8.1.3 - Papelaria	1,03	14,23	9,09	-0,30	0,00
Item 8.1.4 - Cursos Diversos	0,04	1,56	13,47	14,06	0,09
Grupo 9 - Comunicação	1,60	-3,53	-2,52	1,31	0,07
Subgrupo 9.1 - Comunicação	1,60	-3,53	-2,52	1,31	0,07
Item 9.1.1 - Comunicação	1,60	-3,53	-2,52	1,31	0,07

Fonte: CEPES, Pesquisa Mensal de Preços, 2021-2024. Elaboração CEPES/IERI/UFU.

(1) Impactos de cada Item/Subgrupo/Grupo no IPC-CEPES no ano de 2024.

COMPARAÇÃO: IPC-CEPES, INPC e IPCA

Gráfico 12. IPC-CEPES, INPC e IPCA: variação mensal (%)

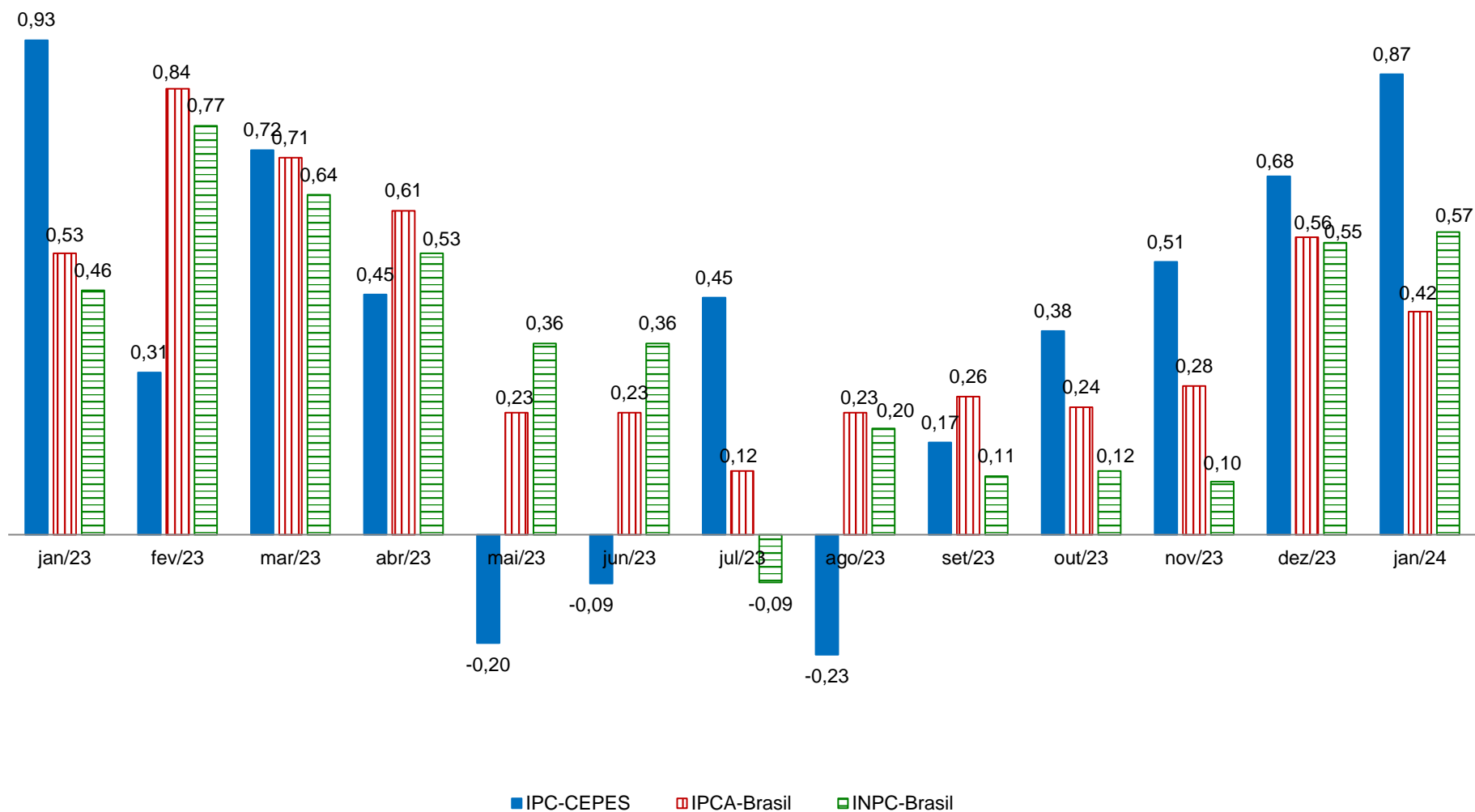

Fontes: Para IPC-CEPES de Uberlândia-MG: CEPES, Pesquisa Mensal de Preços, 2023-2024. Elaboração CEPES/IERI/UFU. Para as informações do INPC-Brasil e IPCA-Brasil: IBGE, Sistema Nacional de Preços ao Consumidor, 2024. Adaptação CEPES/IERI/UFU.

Gráfico 13. IPC-CEPES, IPCA e INPC: variação acumulada (%) no ano de 2024

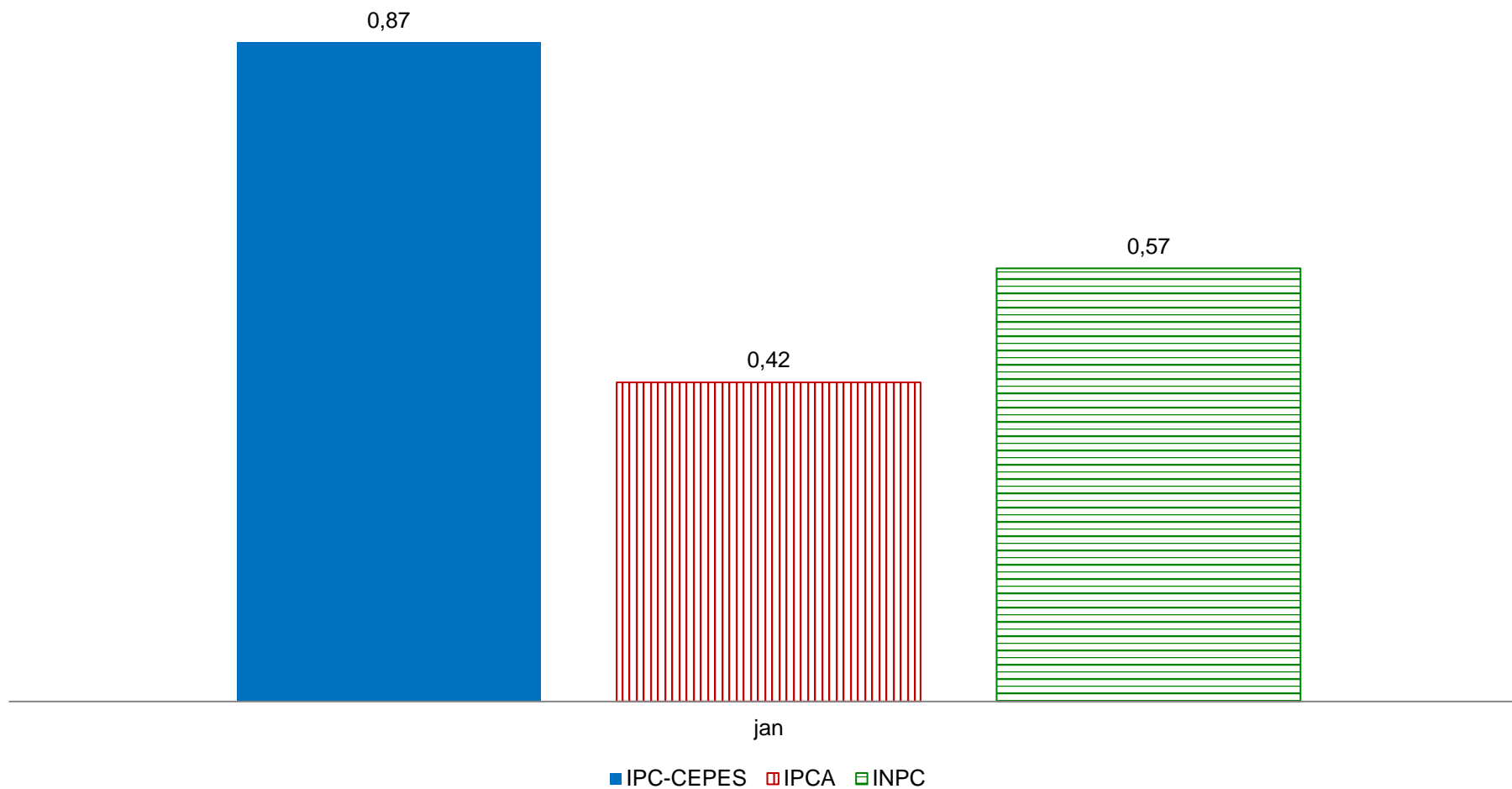

Fontes: Para IPC-CEPES de Uberlândia-MG: CEPES, Pesquisa Mensal de Preços, 2024. Elaboração CEPES/IERI/UFU. Para as informações do IPCA e INPC: IBGE, Sistema Nacional de Preços ao Consumidor, 2024. Adaptação CEPES/IERI/UFU.

Gráfico 14. Índices de preços ao consumidor de Uberlândia e das 16 cidades que compõem o INPC: variação acumulada no ano e em 12 meses (%)

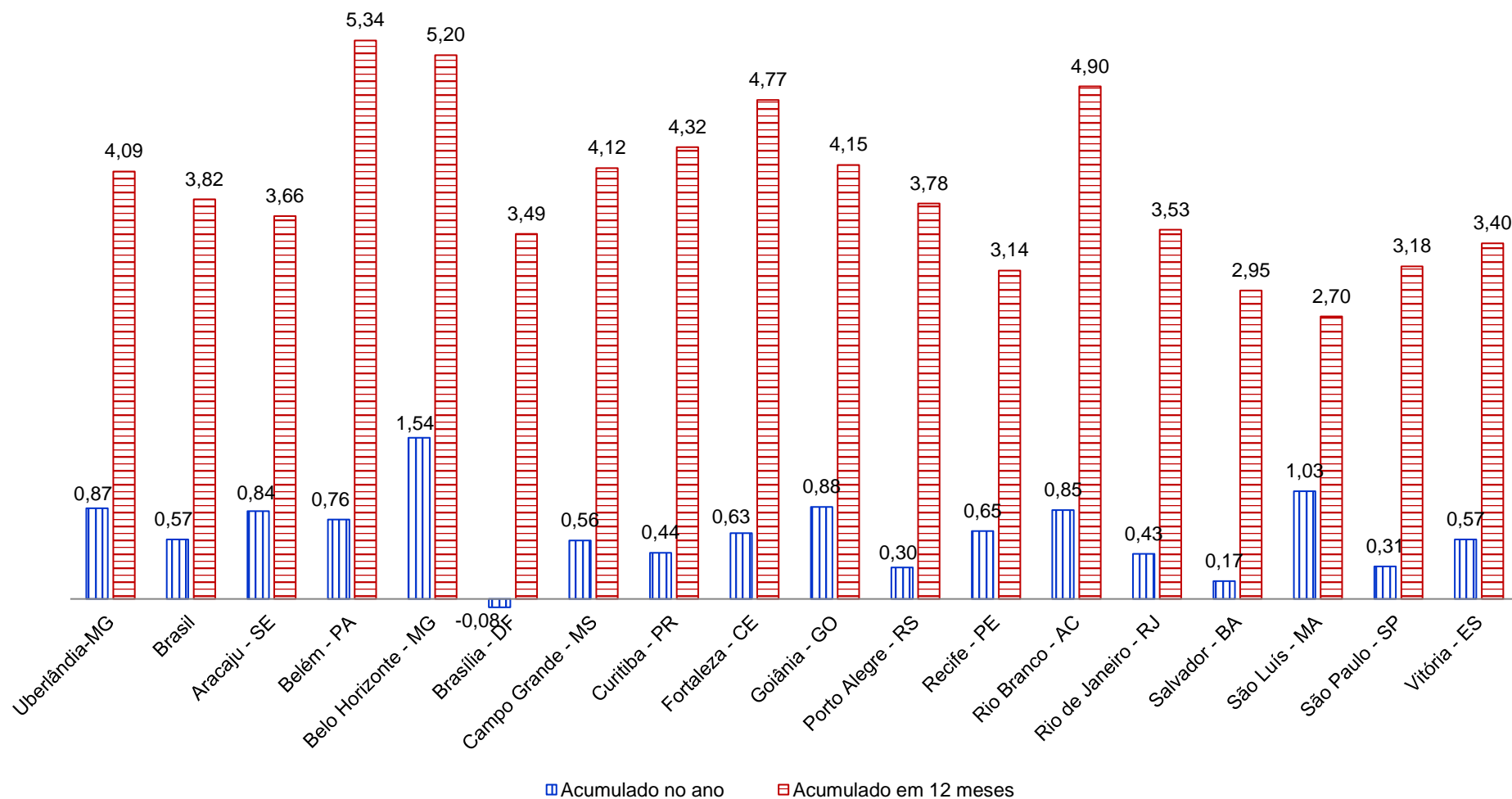

Fontes: Para IPC-CEPES de Uberlândia-MG: CEPES, Pesquisa Mensal de Preços, 2024. Elaboração CEPES/IERI/UFU. Para as demais localidades: IBGE, Sistema Nacional de Preços ao Consumidor, 2024. Adaptação CEPES/IERI/UFU.

Gráfico 15. Índices de preços ao consumidor de Uberlândia e das 16 cidades que compõem o IPCA: variação acumulada no ano e em 12 meses (%)

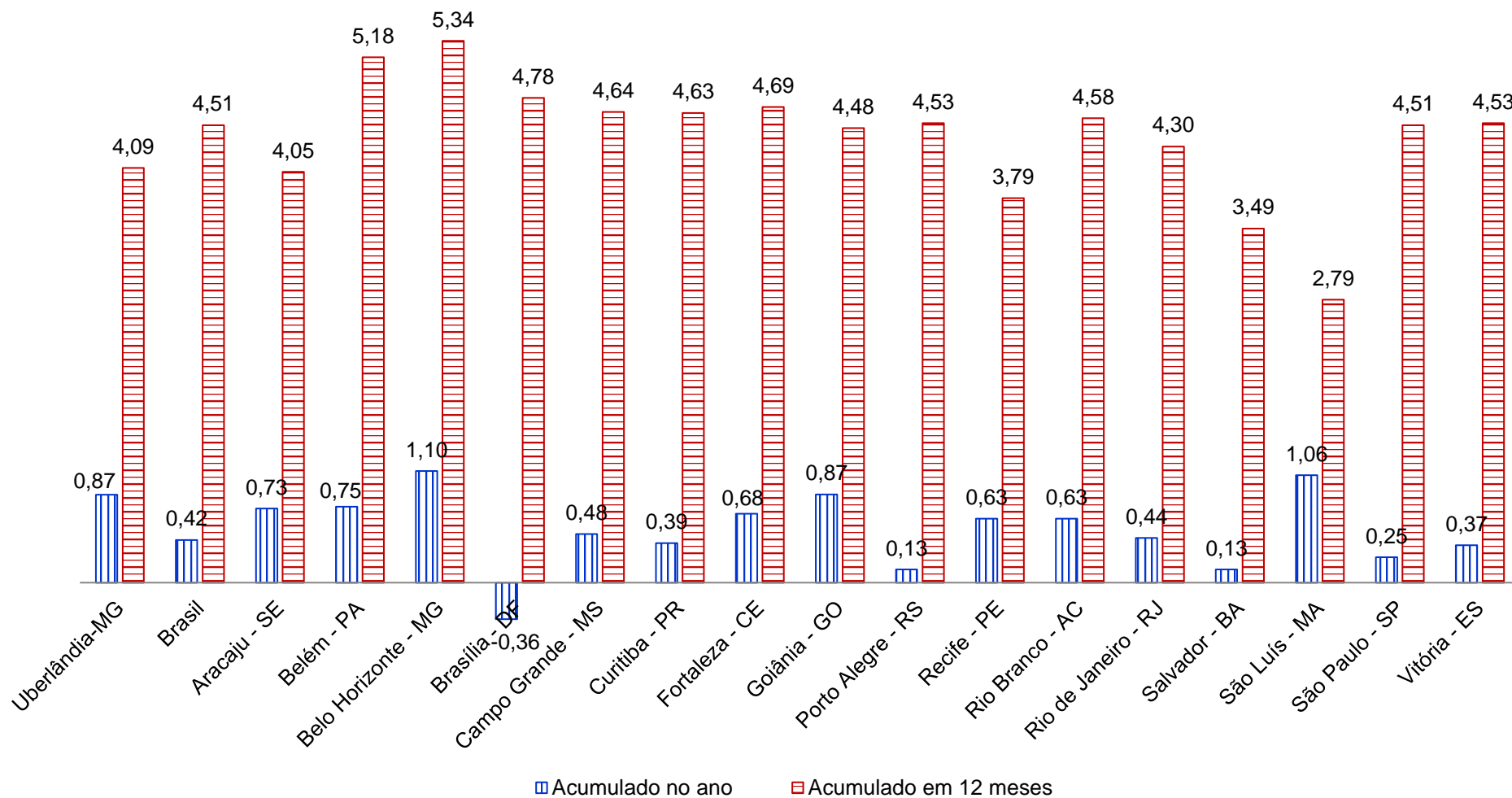

Fontes: Para IPC-CEPES de Uberlândia-MG: CEPES, Pesquisa Mensal de Preços, 2024. Elaboração CEPES/IERI/UFU. Para as demais localidades: IBGE, Sistema Nacional de Preços ao Consumidor, 2024. Adaptação CEPES/IERI/UFU.

Gráfico 16. IPC-CEPES, IPCA e INPC: variação acumulada (%) em 12 meses

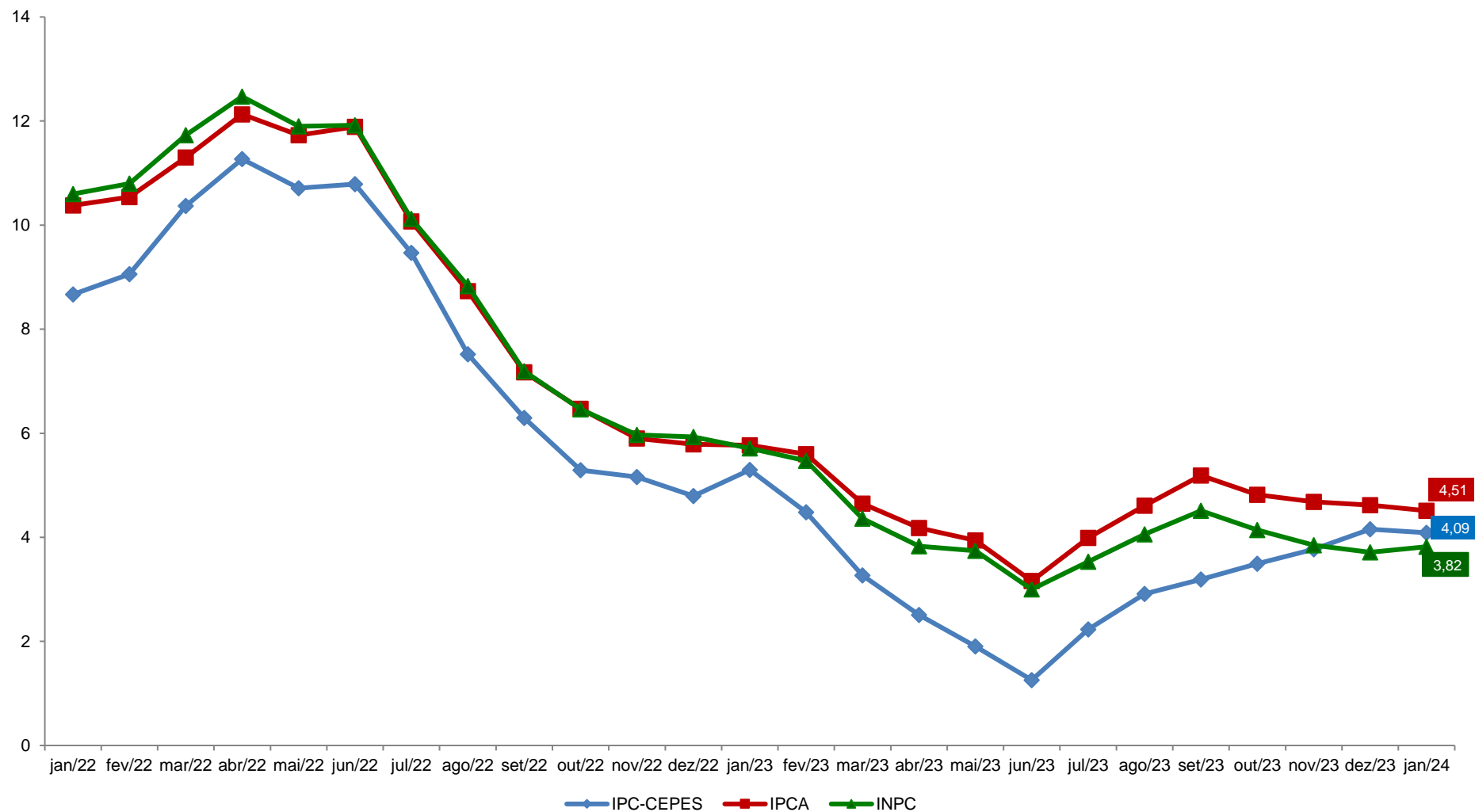

Fontes: Para IPC-CEPES de Uberlândia-MG: CEPES, Pesquisa Mensal de Preços, 2024. Elaboração CEPES/IERI/UFU. Para as informações do IPCA e INPC: IBGE, Sistema Nacional de Preços ao Consumidor, 2024. Adaptação CEPES/IERI/UFU.

DESCRIÇÃO

O boletim do IPC-CEPES é uma publicação mensal do CEPES por meio do Observatório de Preços e visa acompanhar a variação de preços de um conjunto de bens e serviços consumidos pela população de Uberlândia.

Para o cálculo do índice de cada mês são comparados preços vigentes e coletados nos 30 (trinta) dias do período de referência com os 30 (trinta) do período base. A metodologia de elaboração do índice está disponível do site do CEPES².

Os 228 subitens que compõem a estrutura da cesta de consumo do IPC-CEPES são coletados mensalmente em mais de 500 informantes/estabelecimentos em Uberlândia, aos quais o CEPES agradece a atenção e colaboração, essenciais para a existência do Índice de Preços ao Consumidor de Uberlândia.

O IPC-CEPES é calculado pelo CEPES desde 1979 e se refere às famílias com rendimento monetário de 01 a 05 salários mínimos, cuja pessoa de referência é assalariada, abrangendo a cidade de Uberlândia-MG. O IPC-CEPES adota a metodologia do Sistema Nacional de Índice de Preços (SNIPC) do Instituto Brasileiro de Geografia e Estatística (IBGE) e as informações para o cálculo do índice são advindas da Pesquisa Mensal de Preços elaborada e coordenada pela equipe técnica do CEPES, órgão vinculado ao Instituto de Economia e Relações Internacionais (IERI) da Universidade Federal de Uberlândia (UFU).

² Disponível em: <<http://www.ieri.ufu.br/cepes/metodologia>>.

REFERÊNCIAS

CEPES - Centro de Estudos, Pesquisas e Projetos Econômico-sociais. Índice de Preços ao Consumidor. *Base de dados de 2000-2024*. 2024. Disponível em: <<http://www.ieri.ufu.br/cepes/metadados>>.

_____. Índice de Preços ao Consumidor. *Base de dados de 2024*. 2024. Disponível em: <<http://www.ieri.ufu.br/cepes/metadados>>.

_____. *Guia Metodológico do Índice de Preços ao Consumidor de Uberlândia – IPC-CEPES*. 2017. Disponível em: <http://www.ieri.ufu.br/system/files/conteudo/cepes_op_ipc_cepes_guia_metodologico_2017_03_0.pdf>.

IBGE - Instituto Brasileiro de Geografia e Estatística (IBGE). *Sistema Nacional de Índice de Preços ao Consumidor*. Base de dados de 2021-2024 disponibilizada no Sistema IBGE de Recuperação Automática - SIDRA. 2023. Disponível em: <<https://sidra.ibge.gov.br/pesquisa/snipc>>. Acesso em: fevereiro de 2024.

_____. *Métodos de Cálculo*, Série Relatórios Metodológicos, 8ª edição, 2020. Disponível em: <<https://biblioteca.ibge.gov.br/index.php/biblioteca-catalogo?view=detalhes&id=2101767>>. Acesso em: fevereiro de 2023.



Universidade Federal
de Uberlândia

Valder Steffen Júnior
Reitor



Instituto de Economia e Relações Internacionais
Universidade Federal de Uberlândia

Haroldo Ramanzini Junior
Diretor



Centro de Estudos, Pesquisas e
Projetos Econômico-sociais

Henrique Daniel Leite Barros Pereira
Coordenador

BOLETIM DO ÍNDICE DE PREÇOS AO CONSUMIDOR DE UBERLÂNDIA

Edição Ano 45 – Nº 01 – janeiro de 2024
Publicado em fevereiro de 2024



O boletim do índice de preços ao consumidor de Uberlândia é uma publicação mensal do CEPES por meio do Observatório de Preços.

Observatório de Preços

Economistas:

Carlos Henrique Cássia Fontes
Graciele de Fátima Sousa
Henrique Daniel Leite Barros Pereira

Apoio à Pesquisa:

Ana Marina Oliveira R. Santos
Fernando Pereira de Souza
Gilson Vital de Oliveira Souza
Ivanize Fonseca
João Batista Marques
Luti Hack Solazzi
Marco Túlio Rosa
Silnando Silvério Ferreira

Colaboração ao Observatório:

Tecnologia da Informação:
Marden Ambrosio Fagundes

Estagiário:

Gabriel Peres da Silva

Av. João Naves de Ávila, 2121

Bloco 1J – Sala 129

Bairro Santa Mônica

Uberlândia – Minas Gerais

Fone: (34) 3239-4172

(34) 3239-4325

<http://www.ieri.ufu.br/cepes/precos>